

**DATE DESPRE IMOBILUL NR. 6553**

Oficiul de Cadastru și Publicitate Imobiliară ARGES
Biroul de Cadastru și Publicitate Imobiliară Costesti

A. Partea I. Descrierea imobilului

TEREN Intravilan

Adresa: Loc. Martalogi, Jud. Arges

Nr. Crt	Nr cadastral Nr. topografic	Suprafața* (mp)	Observații / Referințe
A1		Din acte: 2.160 Masurata: 2.100	Sector cadastral:16 Teren imprejmuit;

B. Partea II. Proprietari și acte

Inscrieri privitoare la dreptul de proprietate și alte drepturi reale		Referințe
/		
Act Administrativ nr. 58893, din 23/11/1994 emis de CJPSDPAT ARGES;		
B1	Intabulare, drept de PROPRIETATE, dobandit prin Reconstituire, cota actuala 1/1, cota initiala 1/1 1) BLOAJE TUDOR , lipsă CNP 2) UNGUREANU MARIA , lipsă CNP	A1

C. Partea III. SARCINI .

Inscrieri privind dezmembramintele dreptului de proprietate, drepturi reale de garanție și sarcini	Referințe
NU SUNT	

Anexa Nr. 1 La Partea I

Teren

Nr cadastral	Suprafața (mp)*	Observații / Referințe
	Din acte: 2.160 Masurata: 2.100	

* Suprafața este determinată în planul de proiecție Stereo 70.

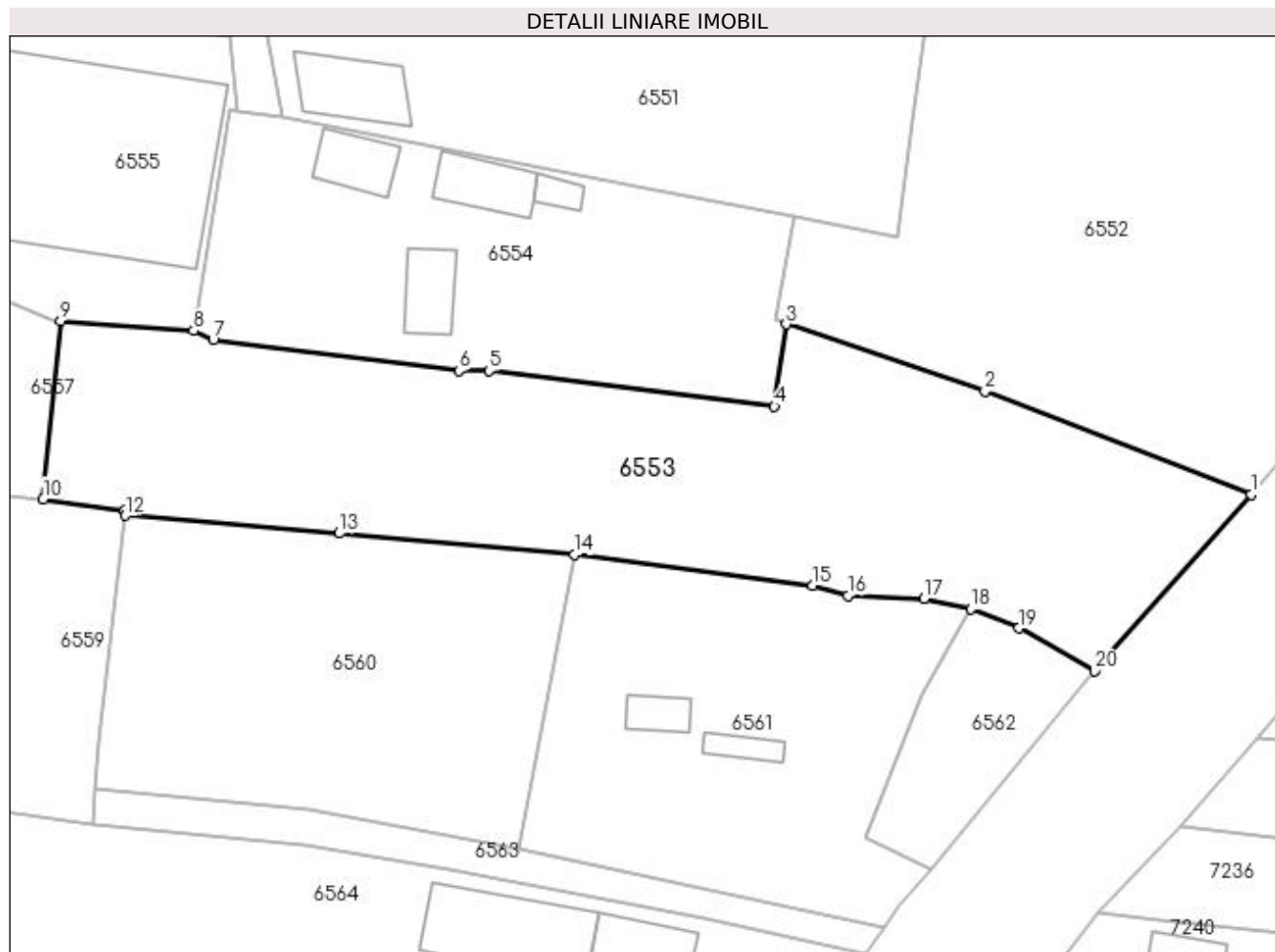

Date referitoare la teren

Crt	Categorie folosință	Intra vilan	Suprafața (mp)	Tarla	Parcelă	Nr. topo	Observații / Referințe
1	arabil	DA	2.100	2	168,169	-	În act se regasește P168/3

Lungime Segmente

1) Valorile lungimilor segmentelor sunt obținute din proiecție în plan.

Punct început	X / Y	Punct sfârșit	X / Y	Lungime segment (** (m)
1	483.560,547 334.226,312	2	483.534,695 334.236,327	27.724
2	483.534,695 334.236,327	3	483.515,357 334.242,871	20.415
3	483.515,357 334.242,871	4	483.514,227 334.234,874	8.076
4	483.514,227 334.234,874	5	483.486,463 334.238,345	27.98
5	483.486,463 334.238,345	6	483.483,563 334.238,345	2.9

Punct început	X / Y	Punct sfârșit	X / Y	Lungime segment (** (m)
6	483.483,563 334.238,345	7	483.459,656 334.241,316	24.091
7	483.459,656 334.241,316	8	483.457,752 334.242,227	2.111
8	483.457,752 334.242,227	9	483.444,838 334.243,189	12.95
9	483.444,838 334.243,189	10	483.443,122 334.225,886	17.388
10	483.443,122 334.225,886	11	483.451,069 334.224,782	8.023
11	483.451,069 334.224,782	12	483.451,096 334.224,284	0.499
12	483.451,096 334.224,284	13	483.471,886 334.222,543	20.863
13	483.471,886 334.222,543	14	483.494,794 334.220,472	23.001
14	483.494,794 334.220,472	15	483.517,954 334.217,46	23.355
15	483.517,954 334.217,46	16	483.521,379 334.216,501	3.557
16	483.521,379 334.216,501	17	483.528,761 334.216,2	7.388
17	483.528,761 334.216,2	18	483.533,286 334.215,2	4.634
18	483.533,286 334.215,2	19	483.537,947 334.213,321	5.025
19	483.537,947 334.213,321	20	483.545,351 334.209,158	8.494
20	483.545,351 334.209,158	1	483.560,547 334.226,312	22.917

** Lungimile segmentelor sunt determinate în planul de proiecție Stereo 70 și sunt rotunjite la 1 milimetru.

*** Distanța dintre puncte este formată din segmente cumulate ce sunt mai mici decât valoarea 1 milimetru.