

**DATE DESPRE IMOBILUL NR. 6500**

Oficiul de Cadastru și Publicitate Imobiliară ARGES
Biroul de Cadastru și Publicitate Imobiliară Costesti

A. Partea I. Descrierea imobilului

TEREN Intravilan

Adresa: Loc. Martalogi, Nr. 268, Jud. Arges

Nr. Crt	Nr cadastral Nr. topografic	Suprafața* (mp)	Observații / Referințe
A1		Din acte: 1.200 Masurata: 1.268	Sector cadastral:16 Teren imprejmuit;

Construcții

Crt	Nr cadastral Nr. topografic	Adresa	Observații / Referințe
A1.1		Loc. Martalogi, Nr. 268, Jud. Arges	Nr. niveluri:1; S. construita la sol:30 mp; S. construita desfasurata:30 mp;
A1.2		Loc. Martalogi, Nr. 268, Jud. Arges	Nr. niveluri:1; S. construita la sol:16 mp; S. construita desfasurata:16 mp;
A1.3		Loc. Martalogi, Nr. 268, Jud. Arges	Nr. niveluri:1; S. construita la sol:35 mp; S. construita desfasurata:35 mp;
A1.4		Loc. Martalogi, Nr. 268, Jud. Arges	Nr. niveluri:1; S. construita la sol:58 mp; S. construita desfasurata:58 mp;

B. Partea II. Proprietari și acte

Inscrieri privitoare la dreptul de proprietate și alte drepturi reale		Referințe
/		
Act Administrativ nr. 66557, din 22/02/1995 emis de CJPSDPAT ARGES;		
B1	Intabulare, drept de PROPRIETATE, dobandit prin Reconstituire, cota actuala 1/1, cota initiala 1/1 1) BURDUSA ELEONORA, lipsă CNP 2) ZELINSCHI GEORGETA, lipsă CNP 3) CIUCĂ EUGENIA, lipsă CNP	A1
Act Administrativ nr. 3160, din 13/07/2022 emis de PRIMĂRIA HÂRSEȘTI;		
B2	Intabulare, drept de PROPRIETATE, dobandit prin Construire, cota actuala 1/1, cota initiala 1/1 1) BURDUSA ELEONORA, lipsă CNP 2) ZELINSCHI GEORGETA, lipsă CNP 3) CIUCĂ EUGENIA, lipsă CNP	A1.1, A1.2, A1.3, A1.4

C. Partea III. SARCINI .

Inscrieri privind dezmembramentele dreptului de proprietate, drepturi reale de garanție și sarcini	Referințe
NU SUNT	

Anexa Nr. 1 La Partea I**Teren**

Nr cadastral	Suprafața (mp)*	Observații / Referințe
	Din acte: 1.200 Masurata: 1.268	

* Suprafața este determinată în planul de proiecție Stereo 70.

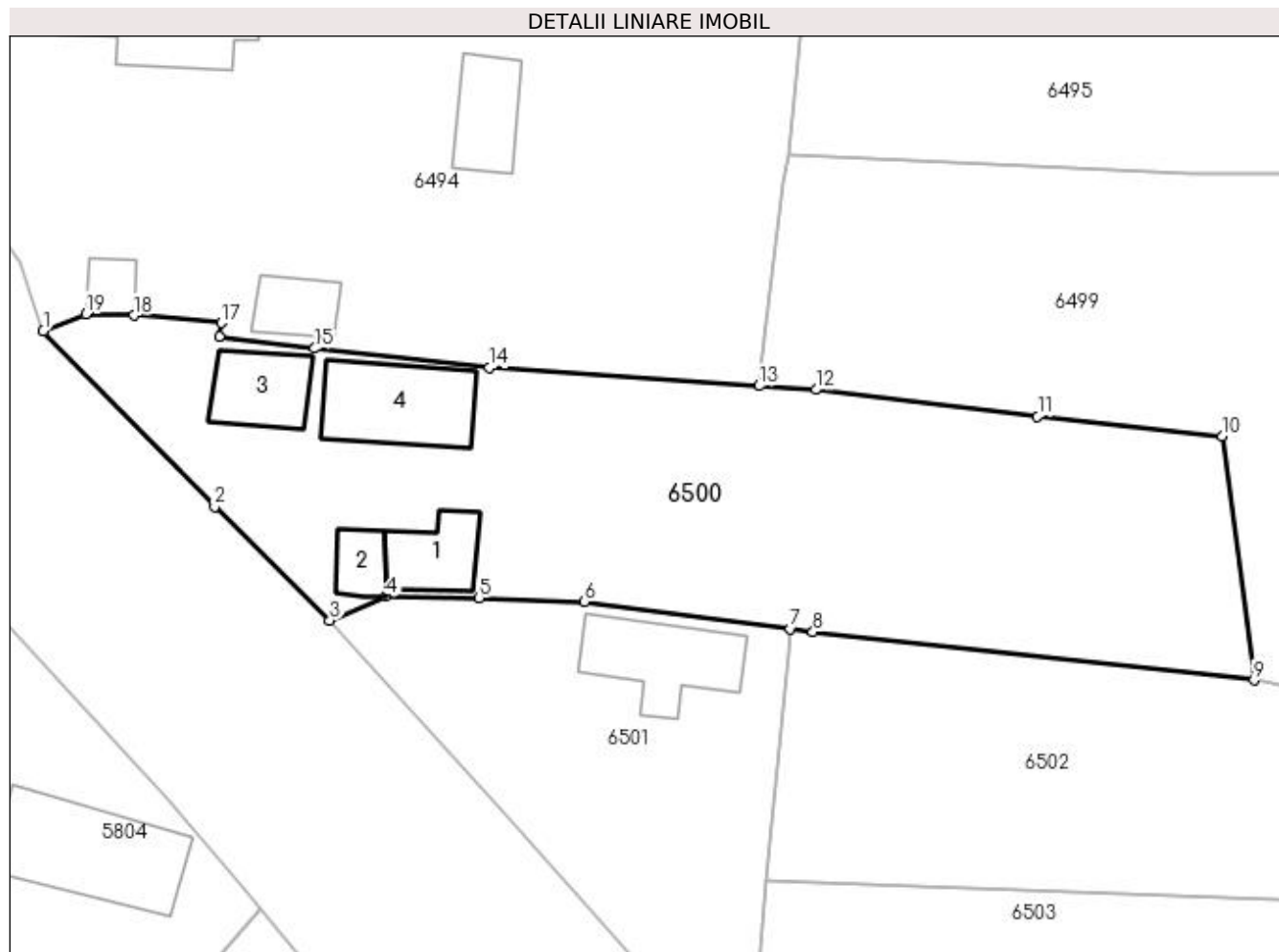
**Date referitoare la teren**

Crt	Categorie folosință	Intra vilan	Suprafața (mp)	Tarla	Parcelă	Nr. topo	Observații / Referințe
1	curți constructii	DA	440	1	146	-	În act se regasește P146-150/1,150/2
2	arabil	DA	828	1	150	-	

Date referitoare la construcții

Crt	Număr	Destinație construcție	Supraf. (mp)	Situație juridică	Observații / Referințe
A1.1		construcții de locuințe	30	Cu acte	Nr. niveluri:1; S. construita la sol:30 mp; S. construita desfasurata:30 mp;
A1.2		construcții anexa	16	Cu acte	Nr. niveluri:1; S. construita la sol:16 mp; S. construita desfasurata:16 mp;
A1.3		construcții anexa	35	Cu acte	Nr. niveluri:1; S. construita la sol:35 mp; S. construita desfasurata:35 mp;
A1.4		construcții anexa	58	Cu acte	Nr. niveluri:1; S. construita la sol:58 mp; S. construita desfasurata:58 mp;

Lungime Segmente

1) Valorile lungimilor segmentelor sunt obținute din proiecție în plan.

Punct început	X / Y	Punct sfârșit	X / Y	Lungime segment (** (m)
---------------	-------	---------------	-------	-------------------------

Punct început	X / Y	Punct sfârșit	X / Y	Lungime segment (** (m)
1	483.118,349 333.891,632	2	483.130,337 333.879,361	17.155
2	483.130,337 333.879,361	3	483.138,406 333.871,398	11.337
3	483.138,406 333.871,398	4	483.142,315 333.873,072	4.252
4	483.142,315 333.873,072	5	483.148,851 333.872,957	6.537
5	483.148,851 333.872,957	6	483.156,193 333.872,716	7.346
6	483.156,193 333.872,716	7	483.170,619 333.870,802	14.552
7	483.170,619 333.870,802	8	483.172,196 333.870,591	1.591
8	483.172,196 333.870,591	9	483.203,057 333.867,209	31.046
9	483.203,057 333.867,209	10	483.200,81 333.884,271	17.209
10	483.200,81 333.884,271	11	483.187,92 333.885,66	12.965
11	483.187,92 333.885,66	12	483.172,409 333.887,539	15.624
12	483.172,409 333.887,539	13	483.168,42 333.887,806	3.998
13	483.168,42 333.887,806	14	483.149,535 333.889,068	18.927
14	483.149,535 333.889,068	15	483.137,332 333.890,423	12.278
15	483.137,332 333.890,423	16	483.130,675 333.891,272	6.711
16	483.130,675 333.891,272	17	483.130,794 333.892,214	0.949
17	483.130,794 333.892,214	18	483.124,689 333.892,73	6.127
18	483.124,689 333.892,73	19	483.121,34 333.892,853	3.351
19	483.121,34 333.892,853	1	483.118,349 333.891,632	3.231

** Lungimile segmentelor sunt determinate în planul de proiecție Stereo 70 și sunt rotunjite la 1 milimetru.

*** Distanța dintre puncte este formată din segmente cumulate ce sunt mai mici decât valoarea 1 milimetru.