

**DATE DESPRE IMOBILUL NR. 6464**

Oficiul de Cadastru și Publicitate Imobiliară ARGES
Biroul de Cadastru și Publicitate Imobiliară Costesti

A. Partea I. Descrierea imobilului

TEREN Intravilan

Adresa: Loc. Martalogi, Jud. Arges

Nr. Crt	Nr cadastral Nr. topografic	Suprafața* (mp)	Observații / Referințe
A1		276	Sector cadastral:16 Teren neimprejmuit;

B. Partea II. Proprietari și acte

Inscrieri privitoare la dreptul de proprietate și alte drepturi reale	Referințe
/	
Act Normativ nr. 7, din 13/03/1996 emis de PARLAMENT (art. 13 alin. 15);	
B1	A1
Inscrierea provizorie, drept de PROPRIETATE, dobandit prin Lege, cota actuala 1/1, cota initiala 1/1 1) COMUNA HÂRSEȘTI, CIF:4122388	

C. Partea III. SARCINI .

Inscrieri privind dezmembramintele dreptului de proprietate, drepturi reale de garanție și sarcini	Referințe
NU SUNT	

Anexa Nr. 1 La Partea I

Teren

Nr cadastral	Suprafața (mp)*	Observații / Referințe
	276	

* Suprafața este determinată în planul de proiecție Stereo 70.

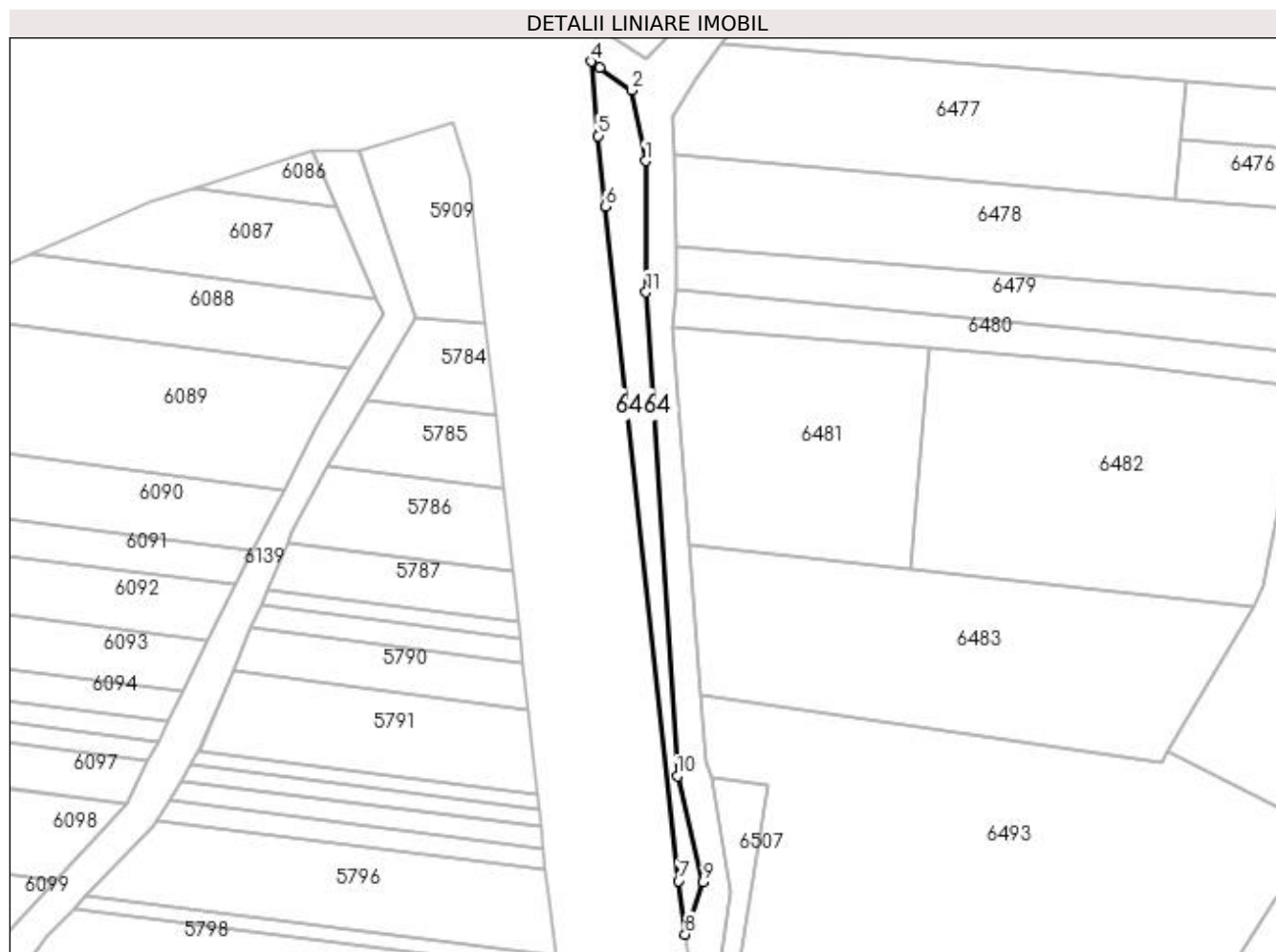

Date referitoare la teren

Crt	Categorie folosință	Intra vilan	Suprafața (mp)	Tarla	Parcelă	Nr. topo	Observații / Referințe
1	pasune	DA	276	11	900,922,105 6	-	

Lungime Segmente

1) Valorile lungimilor segmentelor sunt obținute din proiecție în plan.

Punct început	X / Y	Punct sfârșit	X / Y	Lungime segment (** (m)
1	483.084,4 334.061,606	2	483.082,812 334.069,691	8.239
2	483.082,812 334.069,691	3	483.079,219 334.072,298	4.439
3	483.079,219 334.072,298	4	483.078,193 334.072,957	1.219
4	483.078,193 334.072,957	5	483.079,007 334.064,478	8.518
5	483.079,007 334.064,478	6	483.079,778 334.056,439	8.076

Punct început	X / Y	Punct sfârșit	X / Y	Lungime segment (** (m)
6	483.079,778 334.056,439	7	483.088,161 333.979,515	77.379
7	483.088,161 333.979,515	8	483.088,92 333.973,418	6.144
8	483.088,92 333.973,418	9	483.090,967 333.979,392	6.315
9	483.090,967 333.979,392	10	483.088,044 333.991,497	12.453
10	483.088,044 333.991,497	11	483.084,457 334.046,651	55.271
11	483.084,457 334.046,651	1	483.084,4 334.061,606	14.955

** Lungimile segmentelor sunt determinate în planul de proiecție Stereo 70 și sunt rotunjite la 1 milimetru.

*** Distanța dintre puncte este formată din segmente cumulate ce sunt mai mici decât valoarea 1 milimetru.