

**DATE DESPRE IMOBILUL NR. 6459**

Oficiul de Cadastru și Publicitate Imobiliară ARGES
Biroul de Cadastru și Publicitate Imobiliară Costesti

A. Partea I. Descrierea imobilului

TEREN Intravilan

Nr. cadastral vechi:120

Adresa: Loc. Martalogi, Nr. 251, Jud. Arges

Nr. Crt	Nr cadastral Nr. topografic	Suprafata* (mp)	Observatii / Referinte
A1		1.000	Sector cadastral:16 Teren imprejmuit;

Construcții

Crt	Nr cadastral Nr. topografic	Adresa	Observatii / Referinte
A1.1		Loc. Martalogi, Nr. 251, Jud. Arges	Nr. niveluri:1; S. construita la sol:63 mp; S. construita desfasurata:63 mp;
A1.2		Loc. Martalogi, Nr. 251, Jud. Arges	Nr. niveluri:1; S. construita la sol:40 mp; S. construita desfasurata:40 mp; Locuinta din paianta, acoperita cu tablă

B. Partea II. Proprietari și acte

Inscrieri privitoare la dreptul de proprietate și alte drepturi reale		Referinte
/		
Act Notarial nr. 2301, din 29/08/1997 emis de NP DANCIU ILIE;		
B1	Intabulare, drept de PROPRIETATE bun comun , dobandit prin Conventie, cota actuala 1/1, cota initiala 1/1 1) ISTRATE IOANA, căsătorită, lipsă CNP	A1, A1.1, A1.2

C. Partea III. SARCINI

Inscrieri privind dezmembramintele dreptului de proprietate, drepturi reale de garanție și sarcini		Referinte
/		
Act Notarial nr. 2301, din 29/08/1997 emis de NP DANCIU ILIE;		
C1	Intabulare, drept de IPOTECA LEGALA, Valoare:0 În vederea garantării executării obligației de întreținere și îngrijire în favoarea, dobandit prin Conventie 1) LINTE IOANA, lipsă CNP	A1, A1.1, A1.2

Anexa Nr. 1 La Partea I

Teren

Nr cadastral	Suprafața (mp)*	Observații / Referințe
	1.000	

* Suprafața este determinată în planul de proiecție Stereo 70.

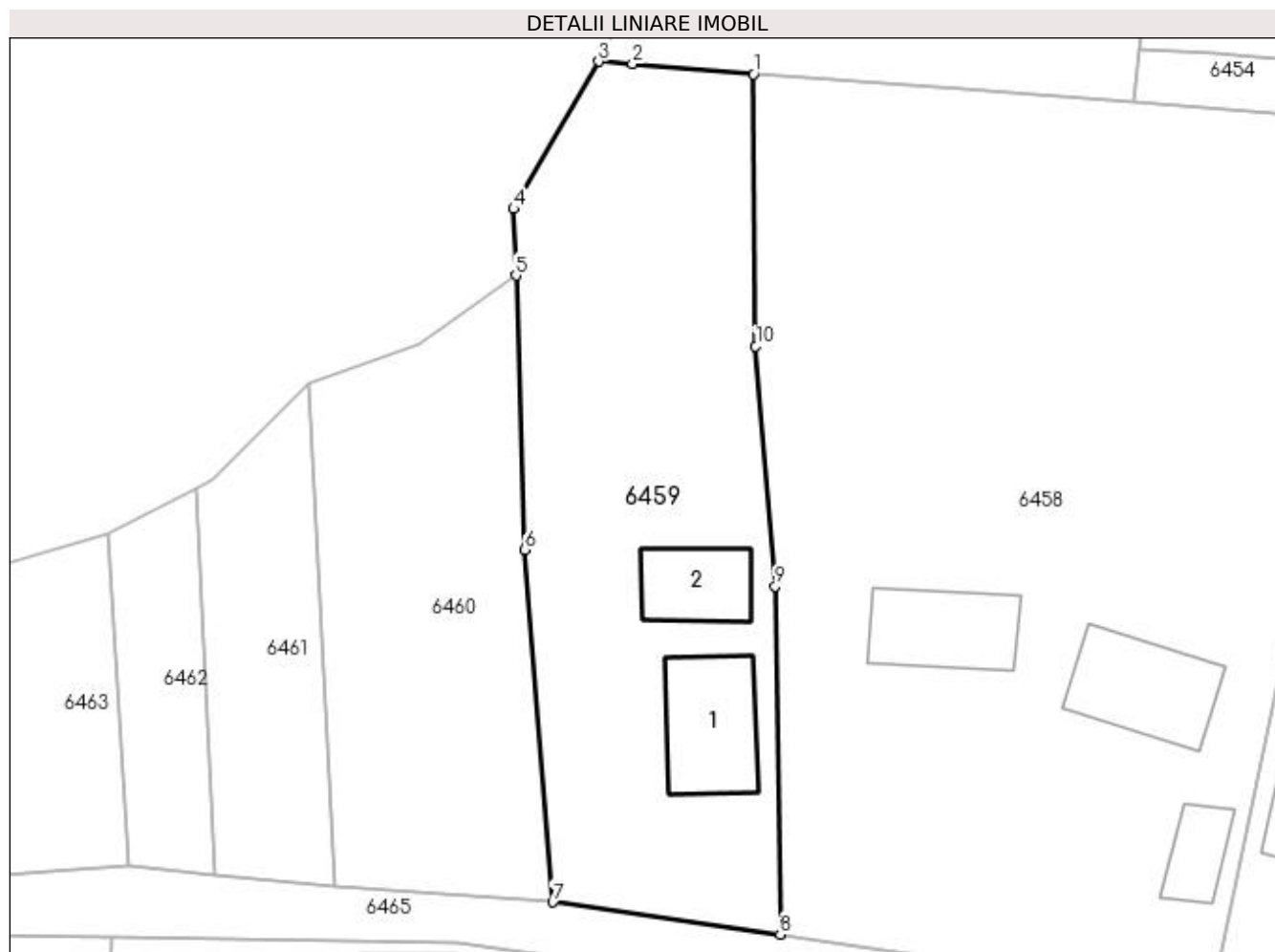

Date referitoare la teren

Crt	Categorie folosință	Intravilan	Suprafața (mp)	Tarla	Parcelă	Nr. topo	Observații / Referințe
1	curți constructii	DA	450	1	85	-	
2	arabil	DA	550	1	81	-	

Date referitoare la construcții

Crt	Număr	Destinație construcție	Supraf. (mp)	Situație juridică	Observații / Referințe
A1.1		construcții de locuințe	63	Cu acte	Nr. niveluri:1; S. construita la sol:63 mp; S. construita desfasurata:63 mp;
A1.2		construcții de locuințe	40	Cu acte	Nr. niveluri:1; S. construita la sol:40 mp; S. construita desfasurata:40 mp; Locuință din paintă, acoperită cu tablă

Lungime Segmente

1) Valorile lungimilor segmentelor sunt obținute din proiecție în plan.

Punct început	X / Y	Punct sfârșit	X / Y	Lungime segment (** (m))
1	483.214,476 334.170,365	2	483.205,884 334.171,09	8.623

Punct început	X / Y	Punct sfârșit	X / Y	Lungime segment (** (m)
2	483.205,884 334.171,09	3	483.203,47 334.171,258	2.42
3	483.203,47 334.171,258	4	483.197,453 334.160,791	12.073
4	483.197,453 334.160,791	5	483.197,599 334.156,065	4.728
5	483.197,599 334.156,065	6	483.198,205 334.136,591	19.483
6	483.198,205 334.136,591	7	483.200,211 334.111,559	25.112
7	483.200,211 334.111,559	8	483.216,377 334.109,263	16.328
8	483.216,377 334.109,263	9	483.216,023 334.133,995	24.735
9	483.216,023 334.133,995	10	483.214,643 334.151,031	17.092
10	483.214,643 334.151,031	1	483.214,476 334.170,365	19.335

** Lungimile segmentelor sunt determinate în planul de proiecție Stereo 70 și sunt rotunjite la 1 milimetru.

*** Distanța dintre puncte este formată din segmente cumulate ce sunt mai mici decât valoarea 1 milimetru.