

**DATE DESPRE IMOBILUL NR. 6448**

Oficiul de Cadastru și Publicitate Imobiliară ARGES  
Biroul de Cadastru și Publicitate Imobiliară Costesti

**A. Partea I. Descrierea imobilului**

TEREN Intravilan

Adresa: Loc. Martalogi, Jud. Arges

Nr. Crt	Nr cadastral Nr. topografic	Suprafața* (mp)	Observații / Referințe
A1		Din acte: 1.502 Masurata: 1.420	Sector cadastral:16 Teren imprejmuit;

**B. Partea II. Proprietari și acte**

Inscrieri privitoare la dreptul de proprietate și alte drepturi reale	Referințe
/	
Act Notarial nr. 2050, din 07/08/1997 emis de NP DANCIU ILIE;	
B1	A1
Intabulare, drept de PROPRIETATE bun comun , dobandit prin Conventie, cota actuala 1/1, cota initiala 1/1	
1) MOLOIU FLOREA, lipsă CNP	
2) MOLOIU ELENA, lipsă CNP,soți	

**C. Partea III. SARCINI .**

Inscrieri privind dezmembramintele dreptului de proprietate, drepturi reale de garanție și sarcini	Referințe
NU SUNT	

**Anexa Nr. 1 La Partea I****Teren**

Nr cadastral	Suprafața (mp)*	Observații / Referințe
	Din acte: 1.502 Masurata: 1.420	

\* Suprafața este determinată în planul de proiecție Stereo 70.

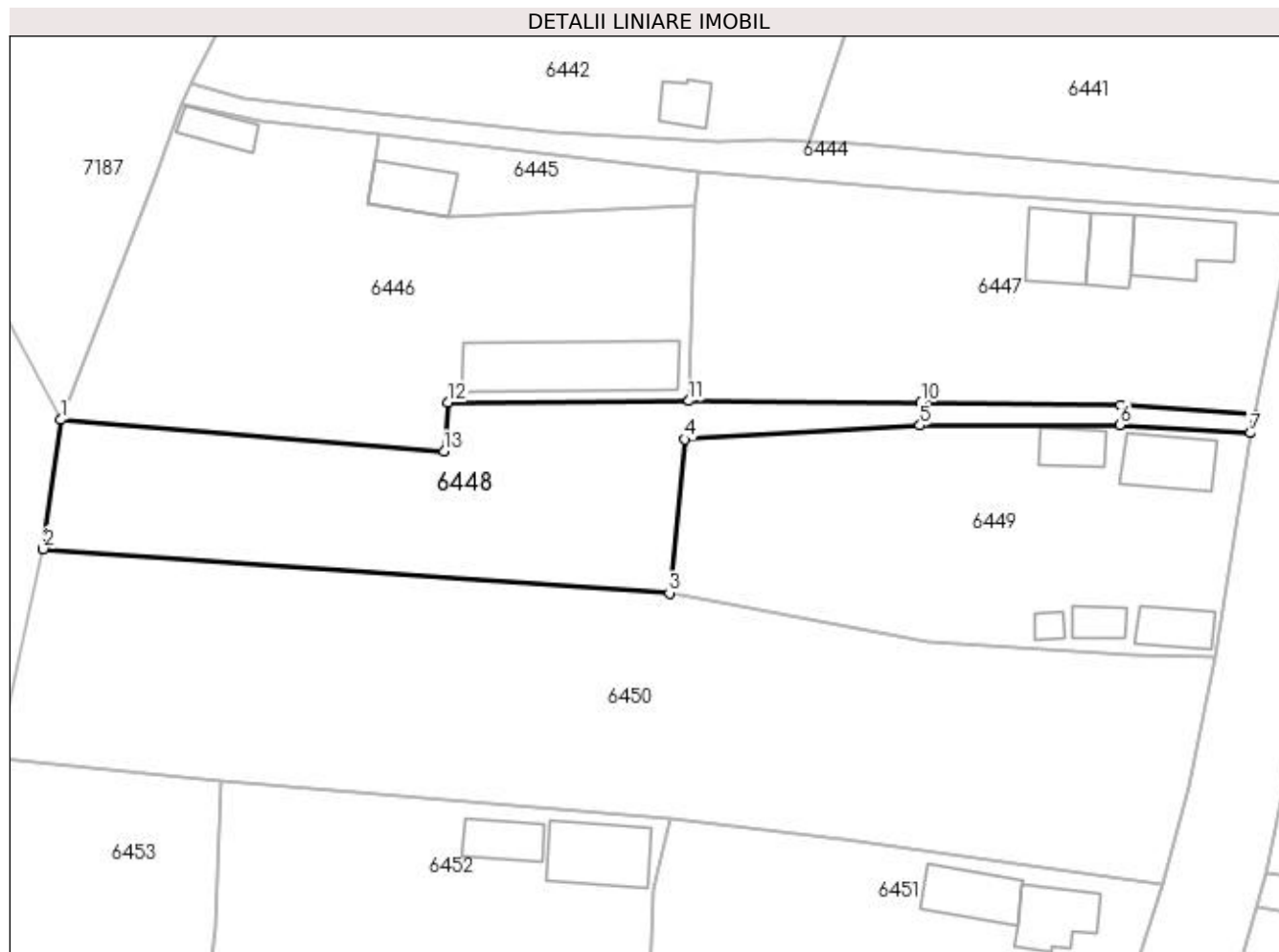
**Date referitoare la teren**

Crt	Categorie folosință	Intravilan	Suprafața (mp)	Tarla	Parcelă	Nr. topo	Observații / Referințe
1	drum	DA	184	1	54	-	
2	livada	DA	1.236	1	55	-	

**Lungime Segmente**

1) Valorile lungimilor segmentelor sunt obținute din proiecție în plan.

Punct început	X / Y	Punct sfârșit	X / Y	Lungime segment (** (m)
1	483.224,528 334.234,297	2	483.222,456 334.219,422	15.019
2	483.222,456 334.219,422	3	483.294,582 334.214,333	72.305
3	483.294,582 334.214,333	4	483.296,312 334.232,051	17.802
4	483.296,312 334.232,051	5	483.323,442 334.233,634	27.176

Punct început	X / Y	Punct sfârșit	X / Y	Lungime segment (** (m)
5	483.323,442 334.233,634	6	483.346,444 334.233,705	23.002
6	483.346,444 334.233,705	7	483.361,478 334.232,76	15.064
7	483.361,478 334.232,76	8	483.361,909 334.234,867	2.151
8	483.361,909 334.234,867	9	483.346,518 334.235,927	15.427
9	483.346,518 334.235,927	10	483.323,568 334.236,293	22.953
10	483.323,568 334.236,293	11	483.296,835 334.236,452	26.733
11	483.296,835 334.236,452	12	483.269,022 334.236,264	27.814
12	483.269,022 334.236,264	13	483.268,604 334.230,63	5.649
13	483.268,604 334.230,63	1	483.224,528 334.234,297	44.228

\*\* Lungimile segmentelor sunt determinate în planul de proiecție Stereo 70 și sunt rotunjite la 1 milimetru.

\*\*\* Distanța dintre puncte este formată din segmente cumulate ce sunt mai mici decât valoarea 1 milimetru.