

**DATE DESPRE IMOBILUL NR. 9377**

Oficiul de Cadastru și Publicitate Imobiliară ARGES
Biroul de Cadastru și Publicitate Imobiliară Costesti

A. Partea I. Descrierea imobilului

TEREN Extravilan

Adresa: Jud. Arges

Nr. Crt	Nr cadastral Nr. topografic	Suprafața* (mp)	Observații / Referințe
A1		20.000	Sector cadastral:57 Teren neimprejmit;

B. Partea II. Proprietari și acte

Inscrieri privitoare la dreptul de proprietate și alte drepturi reale	Referințe
/	
Act Administrativ nr. 68111, din 08/03/1995 emis de CJSDPAT ARGES;	
B1	A1
Intabulare, drept de PROPRIETATE, dobandit prin Reconstituire, cota actuala 1/1, cota initiala 1/1	
1) NIȚĂ S. ILIE, LIPSA CNP	

C. Partea III. SARCINI .

Inscrieri privind dezmembramintele dreptului de proprietate, drepturi reale de garanție și sarcini	Referințe
NU SUNT	

Teren

Nr cadastral	Suprafața (mp)*	Observații / Referințe
	20.000	

* Suprafața este determinată în planul de proiecție Stereo 70.

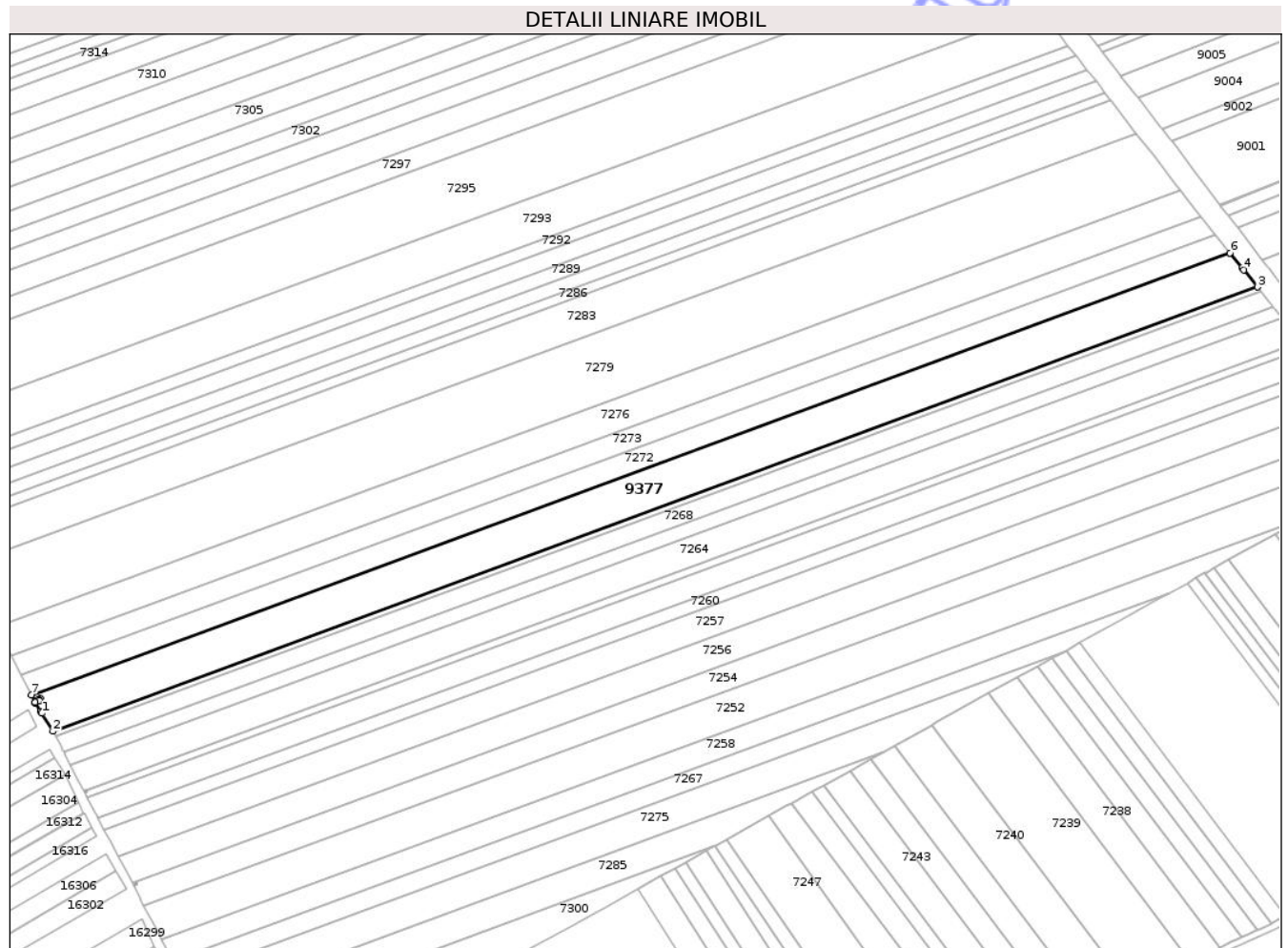

Date referitoare la teren

Crt	Categorie folosință	Intra vilan	Suprafața (mp)	Tarla	Parcelă	Nr. topo	Observații / Referințe
1	arabil	NU	20.000	55	624	-	

Lungime Segmente

1) Valorile lungimilor segmentelor sunt obținute din proiecție în plan.

Punct început	X / Y	Punct sfârșit	X / Y	Lungime segment (** (m)
1	497.305,046 342.164,382	2	497.311,768 342.153,321	12.943
2	497.311,768 342.153,321	3	498.051,336 342.425,752	788.149
3	498.051,336 342.425,752	4	498.042,948 342.436,198	13.397
4	498.042,948 342.436,198	5	498.041,856 342.437,558	1.744
5	498.041,856 342.437,558	6	498.034,538 342.446,671	11.688

Punct început	X / Y	Punct sfârșit	X / Y	Lungime segment (** (m)
6	498.034,538 342.446,671	7	497.298,654 342.175,598	784.223
7	497.298,654 342.175,598	8	497.300,882 342.171,232	4.902
8	497.300,882 342.171,232	9	497.301,032 342.170,986	0.288
9	497.301,032 342.170,986	10	497.303,28 342.172,347	2.628
10	497.303,28 342.172,347	11	497.303,002 342.172,879	0.6
11	497.303,002 342.172,879	12	497.304,064 342.173,436	1.199
12	497.304,064 342.173,436	13	497.304,622 342.172,373	1.201
13	497.304,622 342.172,373	14	497.303,559 342.171,816	1.2
14	497.303,559 342.171,816	15	497.303,283 342.172,343	0.595
15	497.303,283 342.172,343	16	497.301,034 342.170,982	2.629
16	497.301,034 342.170,982	17	497.304,171 342.165,822	6.039
17	497.304,171 342.165,822	1	497.305,046 342.164,382	1.685

** Lungimile segmentelor sunt determinate în planul de proiecție Stereo 70 și sunt rotunjite la 1 milimetru.

*** Distanța dintre puncte este formată din segmente cumulate ce sunt mai mici decât valoarea 1 milimetru.

**DATE DESPRE IMOBILUL NR. 9378**

Oficiul de Cadastru și Publicitate Imobiliară ARGES
Biroul de Cadastru și Publicitate Imobiliară Costesti

A. Partea I. Descrierea imobilului

TEREN Extravilan

Adresa: Jud. Arges

Nr. Crt	Nr cadastral Nr. topografic	Suprafața* (mp)	Observații / Referințe
A1		Din acte: 20.020 Masurata: 3.736	Sector cadastral:78 Teren neimprejmuit;

B. Partea II. Proprietari și acte

Inscrieri privitoare la dreptul de proprietate și alte drepturi reale		Referințe
/		
Act Administrativ nr. 36751, din 22/03/1994 emis de CJSDPAT ARGES;		
B1	Intabulare, drept de PROPRIETATE, dobandit prin Reconstituire, cota actuala 1/1, cota initiala 1/1 1) PRODĂNOIU M. GHEORGHE, LIPSA CNP	A1

C. Partea III. SARCINI .

Inscrieri privind dezmembramintele dreptului de proprietate, drepturi reale de garanție și sarcini	Referințe
NU SUNT	

Anexa Nr. 1 La Partea I

Teren

Nr cadastral	Suprafața (mp)*	Observații / Referințe
	Din acte: 20.020 Masurata: 3.736	

* Suprafața este determinată în planul de proiecție Stereo 70.

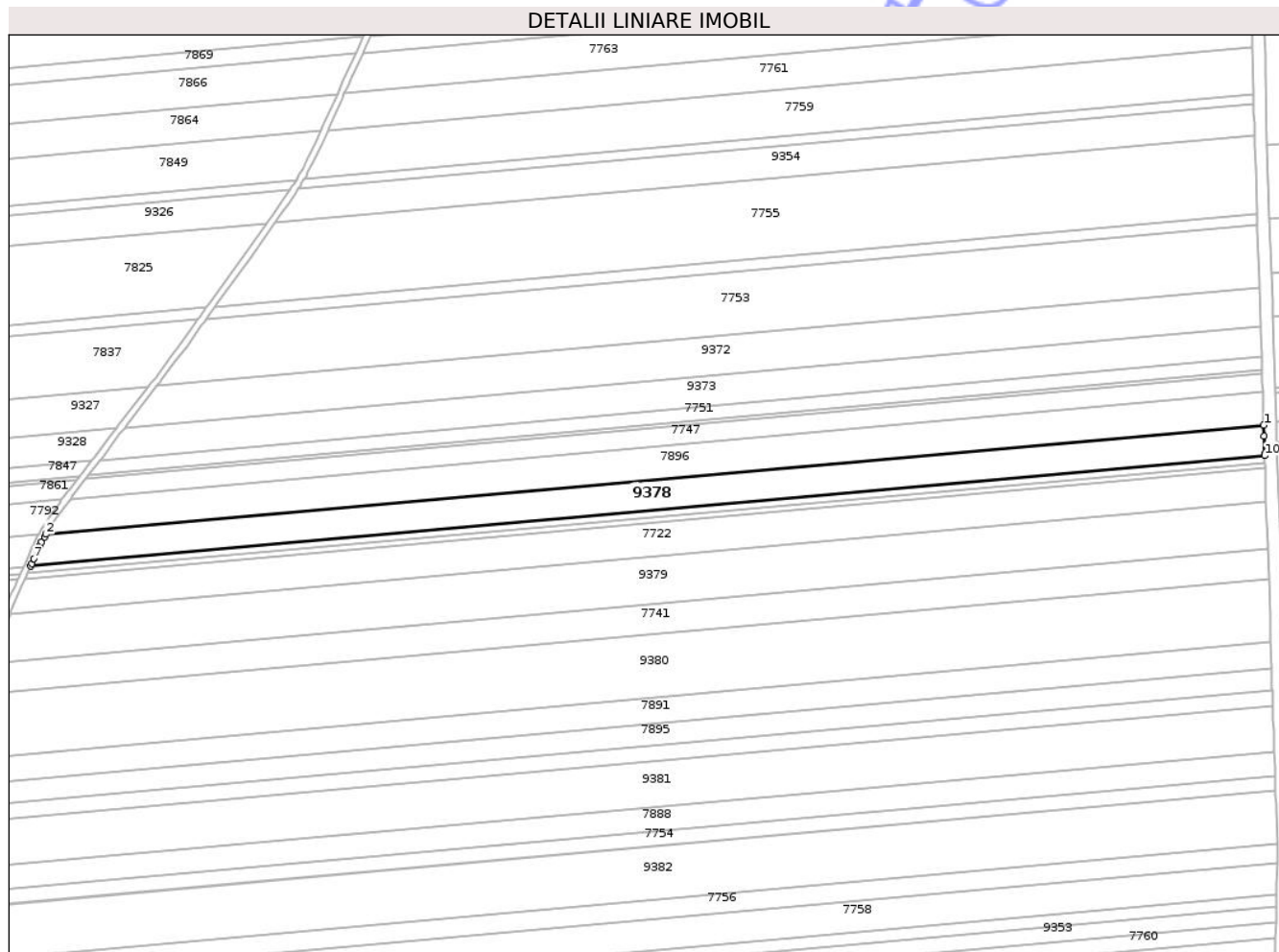

Date referitoare la teren

Crt	Categorie folosință	Intravilan	Suprafața (mp)	Tarla	Parcelă	Nr. topo	Observații / Referințe
1	arabil	NU	3.736	3	129	-	În act se regăsește P124. Diferența de suprafață se regăsește la ID-urile 7896, 7792, 9329. Diminuarea suprafaței cu 8,36% conform art.11 (alin:20,21,22) din Legea cadastrului și a publicității imobiliare nr. 7/1996

Lungime Segmente

1) Valorile lungimilor segmentelor sunt obținute din proiecție în plan.

Punct început	X / Y	Punct sfârșit	X / Y	Lungime segment (** (m)
1	493.759,794 350.099,901	2	493.374,173 350.065,413	387.16
2	493.374,173 350.065,413	3	493.373,719 350.064,605	0.927
3	493.373,719 350.064,605	4	493.372,833 350.062,906	1.916

Punct început	X / Y	Punct sfârșit	X / Y	Lungime segment (** (m)
4	493.372,833 350.062,906	5	493.372,274 350.061,772	1.264
5	493.372,274 350.061,772	6	493.371,983 350.061,181	0.659
6	493.371,983 350.061,181	7	493.370,348 350.057,665	3.878
7	493.370,348 350.057,665	8	493.369,643 350.056,066	1.748
8	493.369,643 350.056,066	9	493.369,331 350.055,359	0.773
9	493.369,331 350.055,359	10	493.760,104 350.090,308	392.333
10	493.760,104 350.090,308	11	493.760,082 350.090,985	0.677
11	493.760,082 350.090,985	12	493.759,906 350.096,439	5.457
12	493.759,906 350.096,439	1	493.759,794 350.099,901	3.464

** Lungimile segmentelor sunt determinate în planul de proiecție Stereo 70 și sunt rotunjite la 1 milimetru.

*** Distanța dintre puncte este formată din segmente cumulate ce sunt mai mici decât valoarea 1 milimetru.

**DATE DESPRE IMOBILUL NR. 9379**

Oficiul de Cadastru și Publicitate Imobiliară ARGES
Biroul de Cadastru și Publicitate Imobiliară Costesti

A. Partea I. Descrierea imobilului

TEREN Extravilan

Adresa: Jud. Arges

Nr. Crt	Nr cadastral Nr. topografic	Suprafața* (mp)	Observații / Referințe
A1		Din acte: 25.730 Masurata: 6.116	Sector cadastral:78 Teren neimprejmuit;

B. Partea II. Proprietari și acte

Inscrieri privitoare la dreptul de proprietate și alte drepturi reale		Referințe
/		
Act Administrativ nr. 36769, din 22/03/1994 emis de CJSDPAT ARGES;		
B1	Intabulare, drept de PROPRIETATE, dobandit prin Reconstituire, cota actuala 1/1, cota initiala 1/1 1) RĂDUCIOIU CONSTANTINA, LIPSA CNP	A1

C. Partea III. SARCINI .

Inscrieri privind dezmembramintele dreptului de proprietate, drepturi reale de garanție și sarcini	Referințe
NU SUNT	

Anexa Nr. 1 La Partea I

Teren

Nr cadastral	Suprafața (mp)*	Observații / Referințe
	Din acte: 25.730	
	Masurata: 6.116	

* Suprafața este determinată în planul de proiecție Stereo 70.

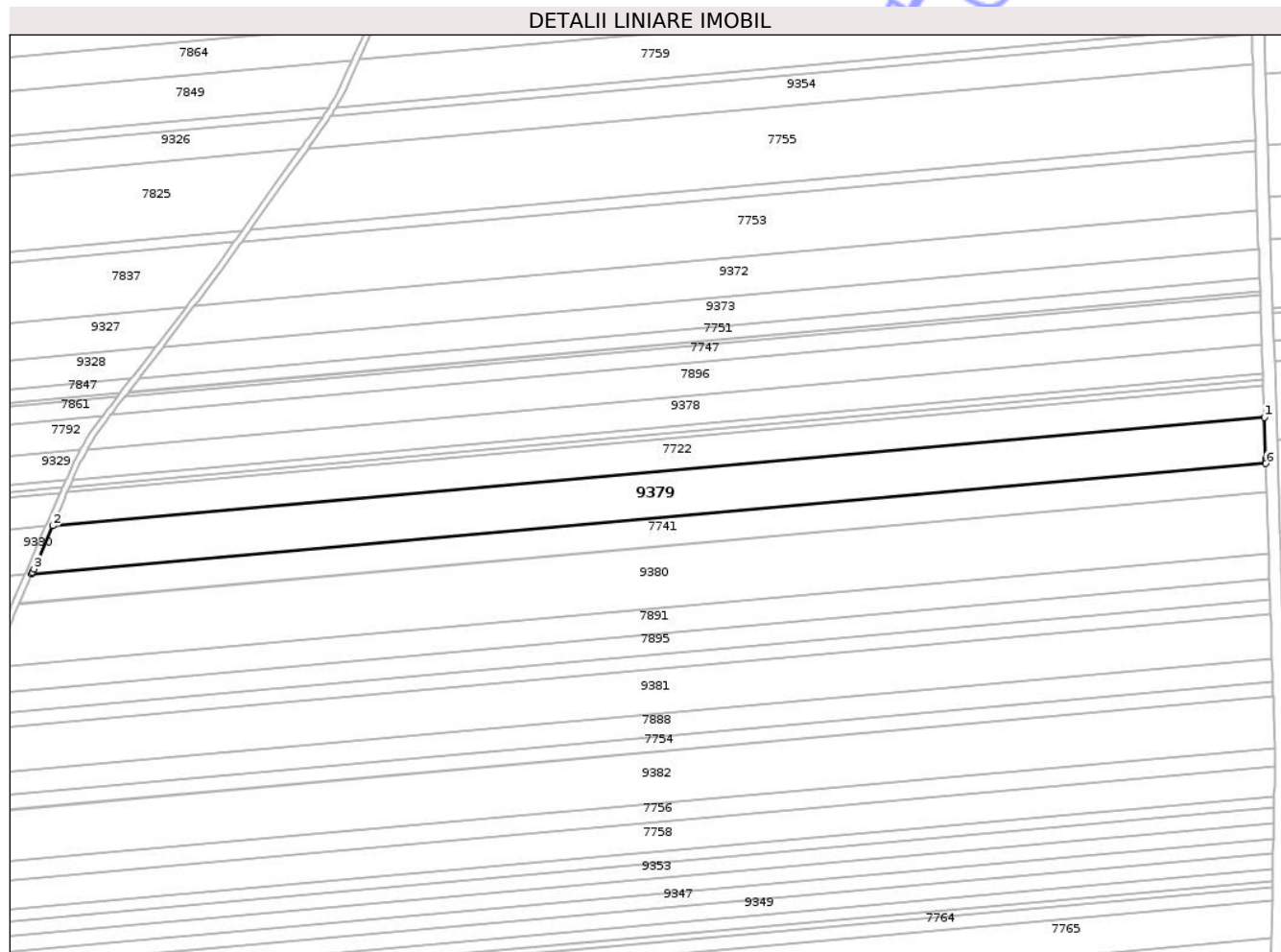

Date referitoare la teren

Crt	Categorie folosință	Intra vilan	Suprafața (mp)	Tarla	Parcelă	Nr. topo	Observații / Referințe
1	arabil	NU	6.116	3	129	-	In act se regaseste P124. Diferenta de suprafata se regaseste la ID-urile 7822, 7722, 9330. Diminuare suprafata cu 8,36% conform art.11 (alin:20,21,22) din Legea cadastrului si a publicitatii imobiliare nr. 7/1996

Lungime Segmente

1) Valorile lungimilor segmentelor sunt obținute din proiecție în plan.

Punct început	X / Y	Punct sfârșit	X / Y	Lungime segment (** (m)
1	493.760,571 350.075,889	2	493.362,762 350.040,311	399.397
2	493.362,762 350.040,311	3	493.356,604 350.026,146	15.446
3	493.356,604 350.026,146	4	493.356,156 350.025,115	1.124

Punct început	X / Y	Punct sfârșit	X / Y	Lungime segment (** (m)
4	493.356,156 350.025,115	5	493.355,872 350.024,461	0.713
5	493.355,872 350.024,461	6	493.761,062 350.060,699	406.807
6	493.761,062 350.060,699	7	493.761,042 350.061,326	0.627
7	493.761,042 350.061,326	8	493.761,01 350.062,313	0.988
8	493.761,01 350.062,313	1	493.760,571 350.075,889	13.583

** Lungimile segmentelor sunt determinate în planul de proiecție Stereo 70 și sunt rotunjite la 1 milimetru.

*** Distanța dintre puncte este formată din segmente cumulate ce sunt mai mici decât valoarea 1 milimetru.

Neutilizabil în Circuitul Civil

**DATE DESPRE IMOBILUL NR. 9380**

Oficiul de Cadastru și Publicitate Imobiliară ARGES
Biroul de Cadastru și Publicitate Imobiliară Costesti

A. Partea I. Descrierea imobilului

TEREN Extravilan

Adresa: Jud. Arges

Nr. Crt	Nr cadastral Nr. topografic	Suprafața* (mp)	Observații / Referințe
A1		Din acte: 20.630 Masurata: 8.317	Sector cadastral:78 Teren neimprejmuit;

B. Partea II. Proprietari și acte

Inscrieri privitoare la dreptul de proprietate și alte drepturi reale		Referințe
/		
Act Administrativ nr. 30344, din 14/12/1993 emis de CJSDPAT ARGES;		
B1	Intabulare, drept de PROPRIETATE, dobandit prin Reconstituire, cota actuala 1/1, cota initiala 1/1 1) DAN ECATERINA, LIPSA CNP	A1

C. Partea III. SARCINI .

Inscrieri privind dezmembramintele dreptului de proprietate, drepturi reale de garanție și sarcini	Referințe
NU SUNT	

Anexa Nr. 1 La Partea I

Teren

Nr cadastral	Suprafața (mp)*	Observații / Referințe
	Din acte: 20.630	
	Masurata: 8.317	

* Suprafața este determinată în planul de proiecție Stereo 70.

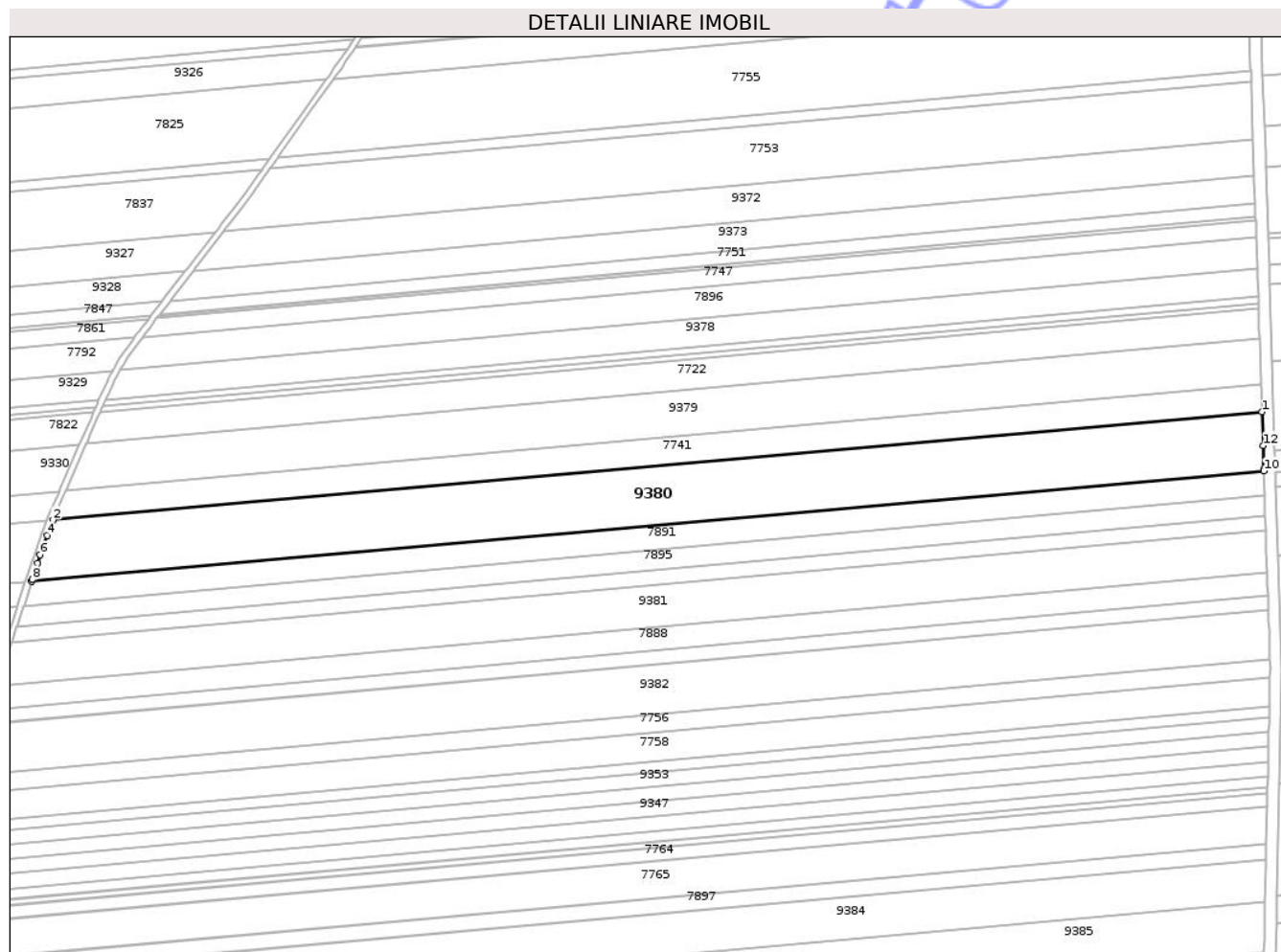

Date referitoare la teren

Crt	Categorie folosință	Intra vilan	Suprafața (mp)	Tarla	Parcelă	Nr. topo	Observații / Referințe
1	arabil	NU	8.317	3	129	-	In act se regaseste P129/46. Diferenta de suprafata se regaseste la ID-ul 9331. Diminuare suprafata cu 8,36% conform art.11(alin:20,21,22) din Legea cadastrului si a publicitatii imobiliare nr. 7/1996

Lungime Segmente

1) Valorile lungimilor segmentelor sunt obținute din proiecție în plan.

Punct început	X / Y	Punct sfârșit	X / Y	Lungime segment (** (m)
1	493.761,37 350.051,171	2	493.351,6 350.014,523	411.406
2	493.351,6 350.014,523	3	493.350,191 350.011,069	3.73
3	493.350,191 350.011,069	4	493.349,493 350.009,267	1.932

Punct început	X / Y	Punct sfârșit	X / Y	Lungime segment (** (m)
4	493.349,493 350.009,267	5	493.348,152 350.005,563	3.939
5	493.348,152 350.005,563	6	493.347,186 350.002,697	3.024
6	493.347,186 350.002,697	7	493.346,258 349.999,946	2.903
7	493.346,258 349.999,946	8	493.344,449 349.994,335	5.895
8	493.344,449 349.994,335	9	493.344,269 349.993,775	0.588
9	493.344,269 349.993,775	10	493.762,019 350.031,137	419.417
10	493.762,019 350.031,137	11	493.762,001 350.031,679	0.542
11	493.762,001 350.031,679	12	493.761,739 350.039,772	8.097
12	493.761,739 350.039,772	1	493.761,37 350.051,171	11.405

** Lungimile segmentelor sunt determinate în planul de proiecție Stereo 70 și sunt rotunjite la 1 milimetru.

*** Distanța dintre puncte este formată din segmente cumulate ce sunt mai mici decât valoarea 1 milimetru.

**DATE DESPRE IMOBILUL NR. 9381**

Oficiul de Cadastru și Publicitate Imobiliară ARGES
Biroul de Cadastru și Publicitate Imobiliară Costesti

A. Partea I. Descrierea imobilului

TEREN Extravilan

Adresa: Jud. Arges

Nr. Crt	Nr cadastral Nr. topografic	Suprafața* (mp)	Observații / Referințe
A1		Din acte: 14.954 Masurata: 6.218	Sector cadastral:78 Teren neimprejmuit;

B. Partea II. Proprietari și acte

Inscrieri privitoare la dreptul de proprietate și alte drepturi reale		Referințe
/		
Act Administrativ nr. 30357, din 04/01/1993 emis de CJSDPAT ARGES;		
B1	Intabulare, drept de PROPRIETATE, dobandit prin Reconstituire, cota actuala 1/1, cota initiala 1/1 1) DAN C. MARIN, LIPSA CNP	A1

C. Partea III. SARCINI .

Inscrieri privind dezmembramintele dreptului de proprietate, drepturi reale de garanție și sarcini	Referințe
NU SUNT	

Anexa Nr. 1 La Partea I

Teren

Nr cadastral	Suprafața (mp)*	Observații / Referințe
	Din acte: 14.954	
	Masurata: 6.218	

* Suprafața este determinată în planul de proiecție Stereo 70.

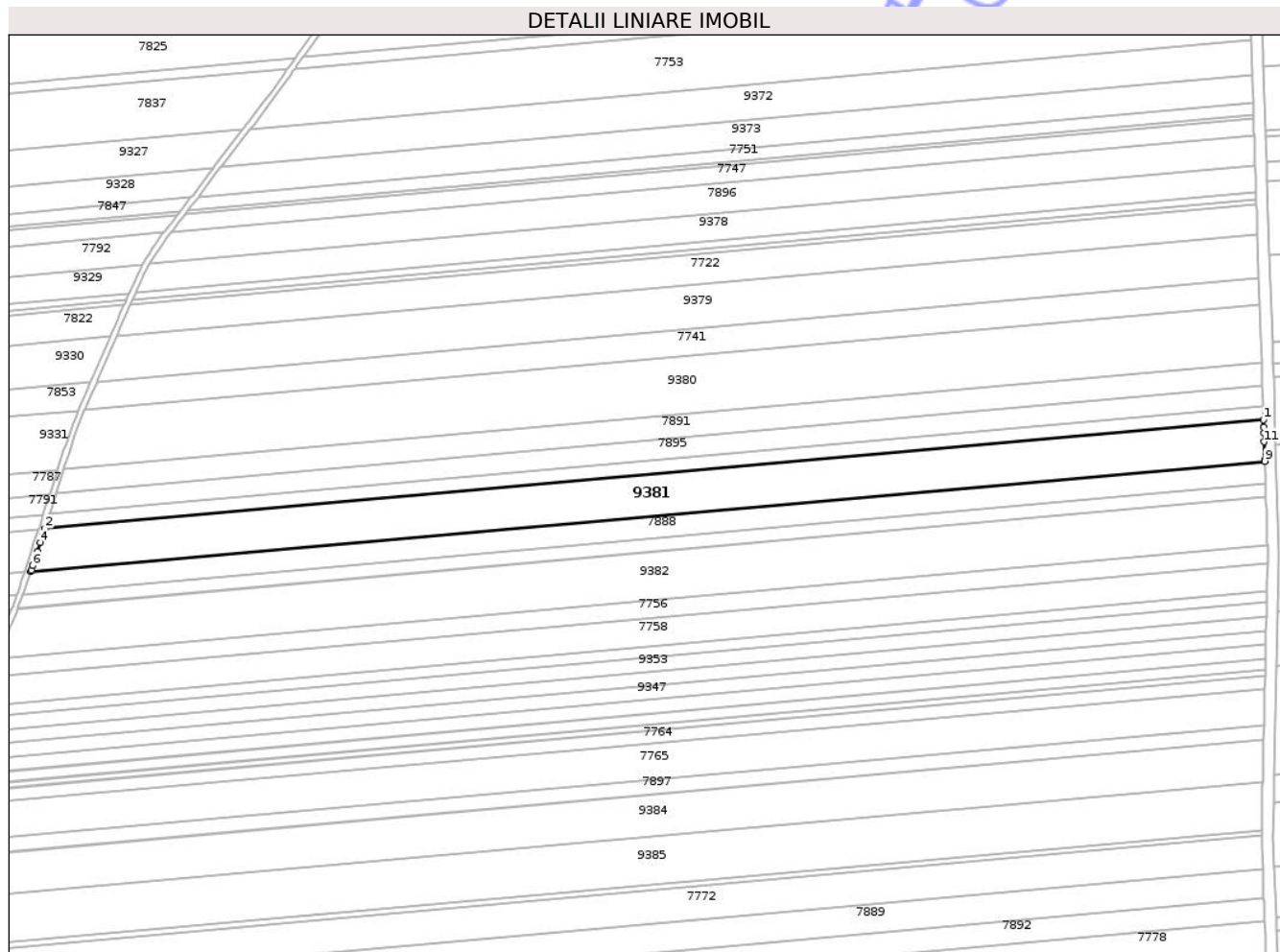

Date referitoare la teren

Crt	Categorie folosință	Intra vilan	Suprafața (mp)	Tarla	Parcelă	Nr. topo	Observații / Referințe
1	arabil	NU	6.218	3	129	-	In act se regaseste P129/48. Diferenta de suprafata se regaseste la ID-ul 9333. Diminuare suprafata cu 8,36% conform art.11(alin:20,21,22) din Legea cadastrului si a publicitatii imobiliare nr. 7/1996

Lungime Segmente

1) Valorile lungimilor segmentelor sunt obținute din proiecție în plan.

Punct început	X / Y	Punct sfârșit	X / Y	Lungime segment (** (m)
1	493.762,666 350.011,156	2	493.337,617 349.973,142	426.745
2	493.337,617 349.973,142	3	493.336,75 349.970,451	2.827
3	493.336,75 349.970,451	4	493.336,057 349.968,299	2.261

Punct început	X / Y	Punct sfârșit	X / Y	Lungime segment (** (m)
4	493.336,057 349.968,299	5	493.335,062 349.965,213	3.242
5	493.335,062 349.965,213	6	493.333,483 349.960,315	5.146
6	493.333,483 349.960,315	7	493.332,941 349.958,672	1.73
7	493.332,941 349.958,672	8	493.332,776 349.958,171	0.527
8	493.332,776 349.958,171	9	493.763,134 349.996,661	432.076
9	493.763,134 349.996,661	10	493.763,119 349.997,145	0.484
10	493.763,119 349.997,145	11	493.762,914 350.003,476	6.334
11	493.762,914 350.003,476	12	493.762,817 350.006,465	2.991
12	493.762,817 350.006,465	13	493.762,75 350.008,549	2.085
13	493.762,75 350.008,549	1	493.762,666 350.011,156	2.608

** Lungimile segmentelor sunt determinate în planul de proiecție Stereo 70 și sunt rotunjite la 1 milimetru.

*** Distanța dintre puncte este formată din segmente cumulate ce sunt mai mici decât valoarea 1 milimetru.

**DATE DESPRE IMOBILUL NR. 9382**

Oficiul de Cadastru și Publicitate Imobiliară ARGES
Biroul de Cadastru și Publicitate Imobiliară Costesti

A. Partea I. Descrierea imobilului

TEREN Extravilan

Adresa: Jud. Arges

Nr. Crt	Nr cadastral Nr. topografic	Suprafața* (mp)	Observații / Referințe
A1		Din acte: 17.338 Masurata: 7.448	Sector cadastral:78 Teren neimprejmuit;

B. Partea II. Proprietari și acte

Inscrieri privitoare la dreptul de proprietate și alte drepturi reale		Referințe
/		
Act Administrativ nr. 30350, din 14/12/1993 emis de CJSDPAT ARGES;		
B1	Intabulare, drept de PROPRIETATE, dobandit prin Reconstituire, cota actuala 1/1, cota initiala 1/1 1) APOSTOL I. CONSTANTIN, LIPSA CNP 2) APOSTOL I. ANGHEL, LIPSA CNP 3) NEDEA I. STANA, LIPSA CNP 4) MARIN C. ALEXANDRINA, LIPSA CNP	A1

C. Partea III. SARCINI .

Inscrieri privind dezmembramintele dreptului de proprietate, drepturi reale de garanție și sarcini	Referințe
NU SUNT	

Anexa Nr. 1 La Partea I

Teren

Nr cadastral	Suprafața (mp)*	Observații / Referințe
	Din acte: 17.338 Masurata: 7.448	

* Suprafața este determinată în planul de proiecție Stereo 70.

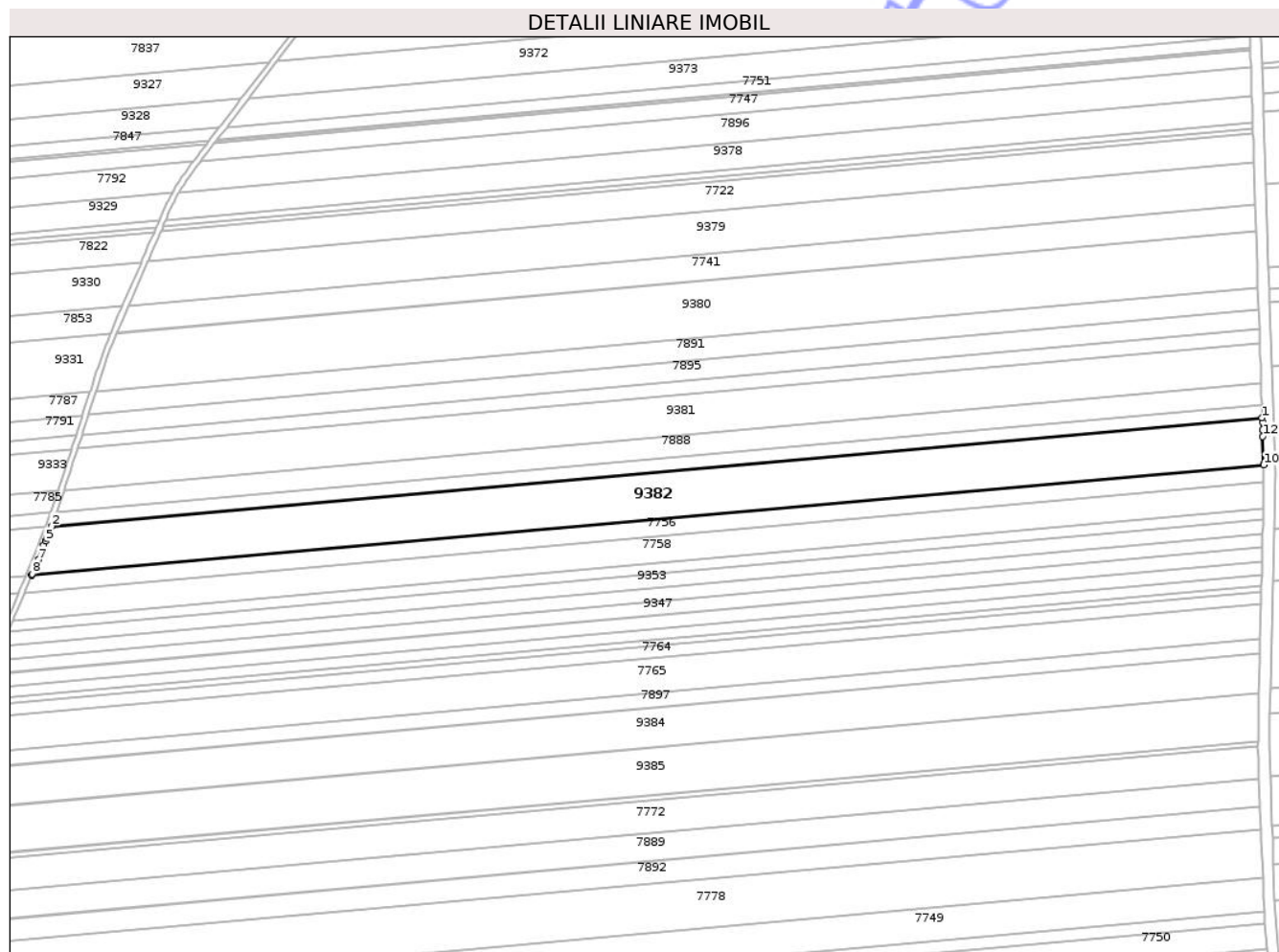

Date referitoare la teren

Crt	Categorie folosință	Intra vilan	Suprafața (mp)	Tarla	Parcelă	Nr. topo	Observații / Referințe
1	arabil	NU	7.448	3	129	-	In act se regaseste P129/50. Diferenta de suprafata se regaseste la ID-ul 9334. Diminuare suprafata cu 8,36% conform art.11(alin:20,21,22) din Legea cadastrului si a publicitatii imobiliare nr. 7/1996

Lungime Segmente

1) Valorile lungimilor segmentelor sunt obținute din proiecție în plan.

Punct început	X / Y	Punct sfârșit	X / Y	Lungime segment (** (m)
1	493.763,539 349.984,153	2	493.328,215 349.945,22	437.062
2	493.328,215 349.945,22	3	493.327,627 349.943,741	1.592
3	493.327,627 349.943,741	4	493.326,448 349.940,774	3.193

Punct început	X / Y	Punct sfârșit	X / Y	Lungime segment (** (m)
4	493.326,448 349.940,774	5	493.326,097 349.939,891	0.95
5	493.326,097 349.939,891	6	493.325,455 349.938,319	1.698
6	493.325,455 349.938,319	7	493.323,409 349.933,171	5.54
7	493.323,409 349.933,171	8	493.321,265 349.928,063	5.54
8	493.321,265 349.928,063	9	493.321,085 349.927,62	0.478
9	493.321,085 349.927,62	10	493.764,086 349.967,24	444.769
10	493.764,086 349.967,24	11	493.764,072 349.967,665	0.425
11	493.764,072 349.967,665	12	493.763,754 349.977,515	9.855
12	493.763,754 349.977,515	13	493.763,677 349.979,876	2.362
13	493.763,677 349.979,876	14	493.763,585 349.982,73	2.855
14	493.763,585 349.982,73	1	493.763,539 349.984,153	1.424

** Lungimile segmentelor sunt determinate în planul de proiecție Stereo 70 și sunt rotunjite la 1 milimetru.

*** Distanța dintre puncte este formată din segmente cumulate ce sunt mai mici decât valoarea 1 milimetru.

**DATE DESPRE IMOBILUL NR. 9383**

Oficiul de Cadastru și Publicitate Imobiliară ARGES
Biroul de Cadastru și Publicitate Imobiliară Costesti

A. Partea I. Descrierea imobilului

TEREN Extravilan

Adresa: Jud. Arges

Nr. Crt	Nr cadastral Nr. topografic	Suprafața* (mp)	Observații / Referințe
A1		Din acte: 2.090 Masurata: 952	Sector cadastral:78 Teren neimprejmuit;

B. Partea II. Proprietari și acte

Inscrieri privitoare la dreptul de proprietate și alte drepturi reale		Referințe
/		
Act Administrativ nr. 30355, din 14/12/1993 emis de CJSDPAT ARGES;		
B1	Intabulare, drept de PROPRIETATE, dobandit prin Reconstituire, cota actuala 1/1, cota initiala 1/1 1) DRAGOMIR M. ILIE, LIPSA CNP	A1

C. Partea III. SARCINI .

Inscrieri privind dezmembramintele dreptului de proprietate, drepturi reale de garanție și sarcini	Referințe
NU SUNT	

Anexa Nr. 1 La Partea I

Teren

Nr cadastral	Suprafața (mp)*	Observații / Referințe
	Din acte: 2.090 Masurata: 952	

* Suprafața este determinată în planul de proiecție Stereo 70.

DETALII LINIARE IMOBIL

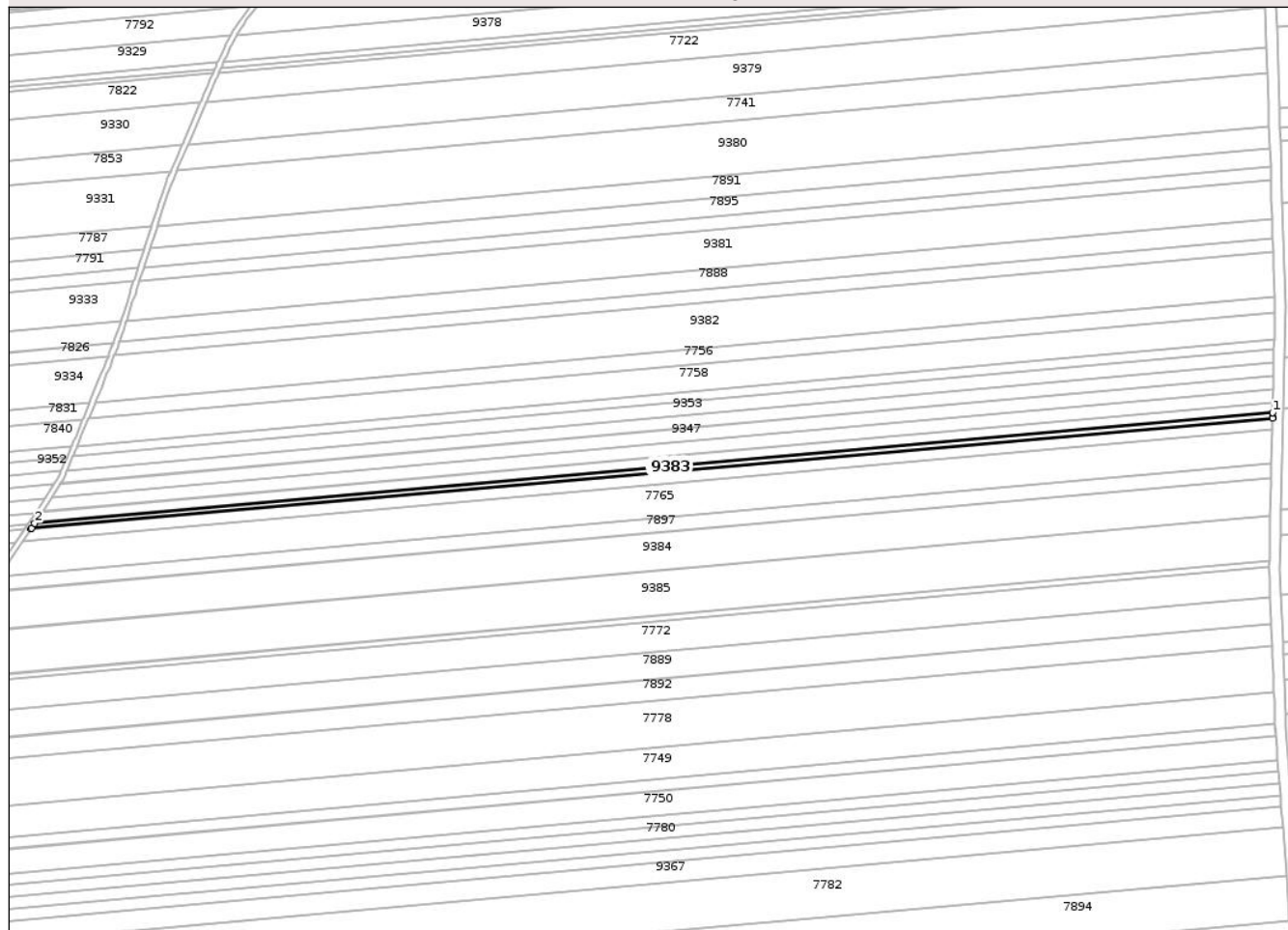

Date referitoare la teren

Crt	Categorie folosință	Intravilan	Suprafața (mp)	Tarla	Parcelă	Nr. topo	Observații / Referințe
1	arabil	NU	952	3	129	-	În act se regăsește P129/55. Diferența de suprafață se regăsește la ID-ul 9335. Diminuarea suprafeței cu 8,36% conform art.11(alin:20,21,22) din Legea cadastrului și a publicității imobiliare nr. 7/1996

Lungime Segmente

1) Valorile lungimilor segmentelor sunt obținute din proiecție în plan.

Punct început	X / Y	Punct sfârșit	X / Y	Lungime segment (** (m)
1	493.763,286 349.923,786	2	493.298,328 349.882,202	466.814
2	493.298,328 349.882,202	3	493.297,077 349.880,338	2.245
3	493.297,077 349.880,338	4	493.296,869 349.880,028	0.373

Punct început	X / Y	Punct sfârșit	X / Y	Lungime segment (** (m)
4	493.296,869 349.880,028	5	493.763,24 349.921,738	468.232
5	493.763,24 349.921,738	6	493.763,247 349.922,03	0.292
6	493.763,247 349.922,03	1	493.763,286 349.923,786	1.756

** Lungimile segmentelor sunt determinate în planul de proiecție Stereo 70 și sunt rotunjite la 1 milimetru.

*** Distanța dintre puncte este formată din segmente cumulate ce sunt mai mici decât valoarea 1 milimetru.

Neutilizabil în Circuitul Civil

**DATE DESPRE IMOBILUL NR. 9384**

Oficiul de Cadastru și Publicitate Imobiliară ARGES
Biroul de Cadastru și Publicitate Imobiliară Costesti

A. Partea I. Descrierea imobilului

TEREN Extravilan

Adresa: Jud. Arges

Nr. Crt	Nr cadastral Nr. topografic	Suprafața* (mp)	Observații / Referințe
A1		Din acte: 14.563 Masurata: 7.006	Sector cadastral:78 Teren neimprejmuit;

B. Partea II. Proprietari și acte

Inscrieri privitoare la dreptul de proprietate și alte drepturi reale		Referințe
/		
Act Administrativ nr. 30347, din 14/12/1993 emis de CJSDPAT ARGES;		
B1	Intabulare, drept de PROPRIETATE, dobandit prin Reconstituire, cota actuala 1/1, cota initiala 1/1 1) NECULA V. GHERGHINA , LIPSA CNP 2) NECSU V. MARIANA , LIPSA CNP 3) MARIN V. ALEX , LIPSA CNP 4) NECULAI I. . , LIPSA CNP	A1

C. Partea III. SARCINI .

Inscrieri privind dezmembramintele dreptului de proprietate, drepturi reale de garanție și sarcini	Referințe
NU SUNT	

Anexa Nr. 1 La Partea I

Teren

Nr cadastral	Suprafața (mp)*	Observații / Referințe
	Din acte: 14.563 Masurata: 7.006	

* Suprafața este determinată în planul de proiecție Stereo 70.

DETALII LINIARE IMOBIL

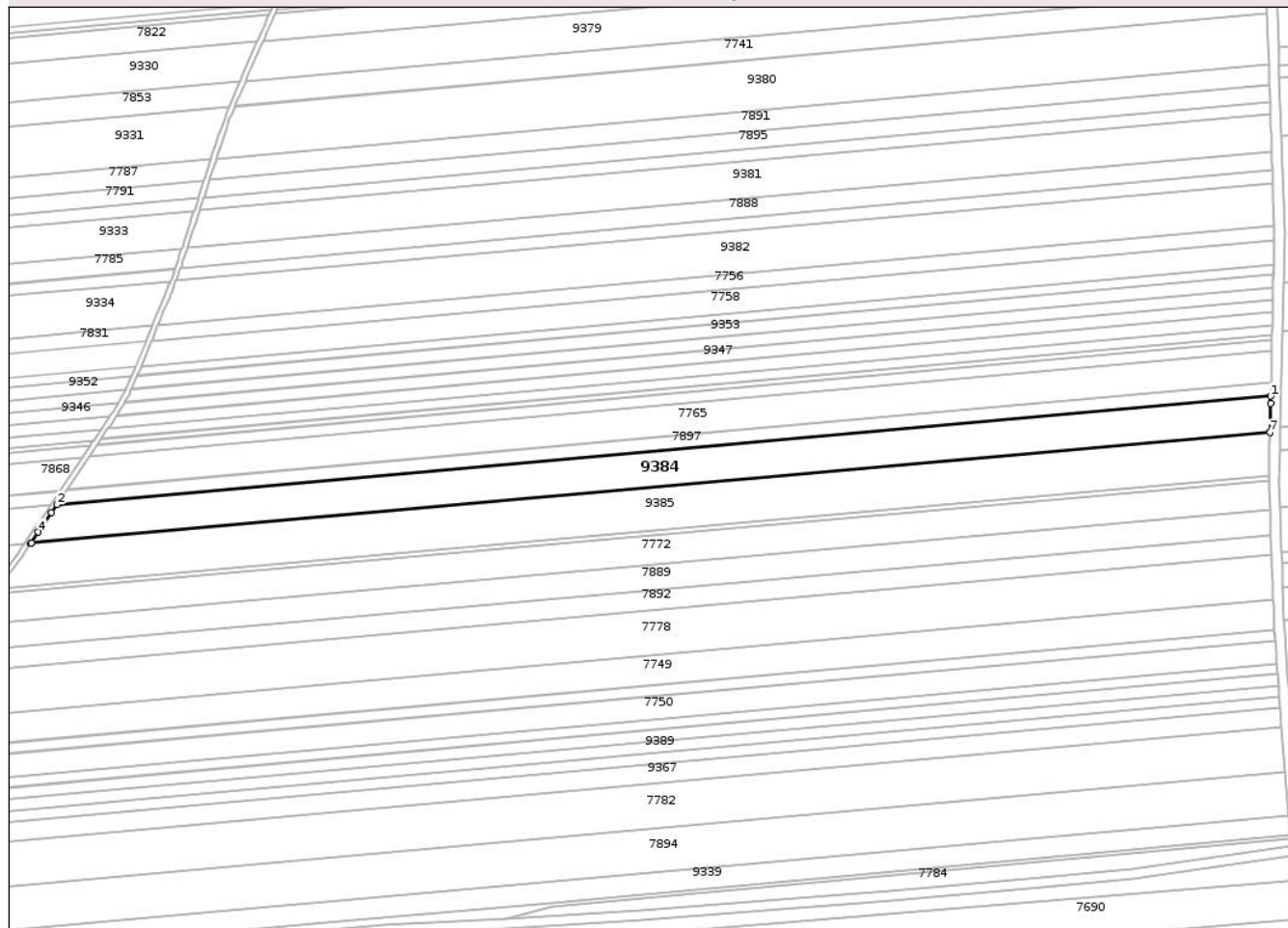

Date referitoare la teren

Crt	Categorie folosință	Intra vilan	Suprafața (mp)	Tarla	Parcelă	Nr. topo	Observații / Referințe
1	arabil	NU	7.006	3	129	-	În act se regăsește P129/58. Diferența de suprafață se regăsește la ID-ul 9336. Diminuarea suprafeței cu 8,36% conform art.11(alin:20,21,22) din Legea cadastrului și a publicității imobiliare nr. 7/1996

Lungime Segmente

1) Valorile lungimilor segmentelor sunt obținute din proiecție în plan.

Punct început	X / Y	Punct sfârșit	X / Y	Lungime segment (** (m)
1	493.762,744 349.899,392	2	493.280,943 349.856,302	483.724
2	493.280,943 349.856,302	3	493.278,888 349.853,24	3.688
3	493.278,888 349.853,24	4	493.273,614 349.845,383	9.463

Punct început	X / Y	Punct sfârșit	X / Y	Lungime segment (** (m)
4	493.273,614 349.845,383	5	493.270,806 349.841,242	5.003
5	493.270,806 349.841,242	6	493.270,634 349.840,988	0.307
6	493.270,634 349.840,988	7	493.762,424 349.884,971	493.753
7	493.762,424 349.884,971	8	493.762,429 349.885,211	0.24
8	493.762,429 349.885,211	9	493.762,68 349.896,507	11.299
9	493.762,68 349.896,507	1	493.762,744 349.899,392	2.886

** Lungimile segmentelor sunt determinate în planul de proiecție Stereo 70 și sunt rotunjite la 1 milimetru.

*** Distanța dintre puncte este formată din segmente cumulate ce sunt mai mici decât valoarea 1 milimetru.

Neutilizabil în Circuitul Civil

**DATE DESPRE IMOBILUL NR. 9385**

Oficiul de Cadastru și Publicitate Imobiliară ARGES
Biroul de Cadastru și Publicitate Imobiliară Costesti

A. Partea I. Descrierea imobilului

TEREN Extravilan

Adresa: Jud. Arges

Nr. Crt	Nr cadastral Nr. topografic	Suprafața* (mp)	Observații / Referințe
A1		Din acte: 17.203 Masurata: 8.446	Sector cadastral:78 Teren neimprejmuit;

B. Partea II. Proprietari și acte

Inscrieri privitoare la dreptul de proprietate și alte drepturi reale		Referințe
/		
Act Administrativ nr. 30343, din 14/12/1993 emis de CJSDPAT ARGES;		
B1	Intabulare, drept de PROPRIETATE, dobandit prin Reconstituire, cota actuala 1/1, cota initiala 1/1 1) NECULA ST. ILEANA, LIPSA CNP	A1

C. Partea III. SARCINI .

Inscrieri privind dezmembramintele dreptului de proprietate, drepturi reale de garanție și sarcini	Referințe
NU SUNT	

Anexa Nr. 1 La Partea I

Teren

Nr cadastral	Suprafața (mp)*	Observații / Referințe
	Din acte: 17.203 Masurata: 8.446	

* Suprafața este determinată în planul de proiecție Stereo 70.

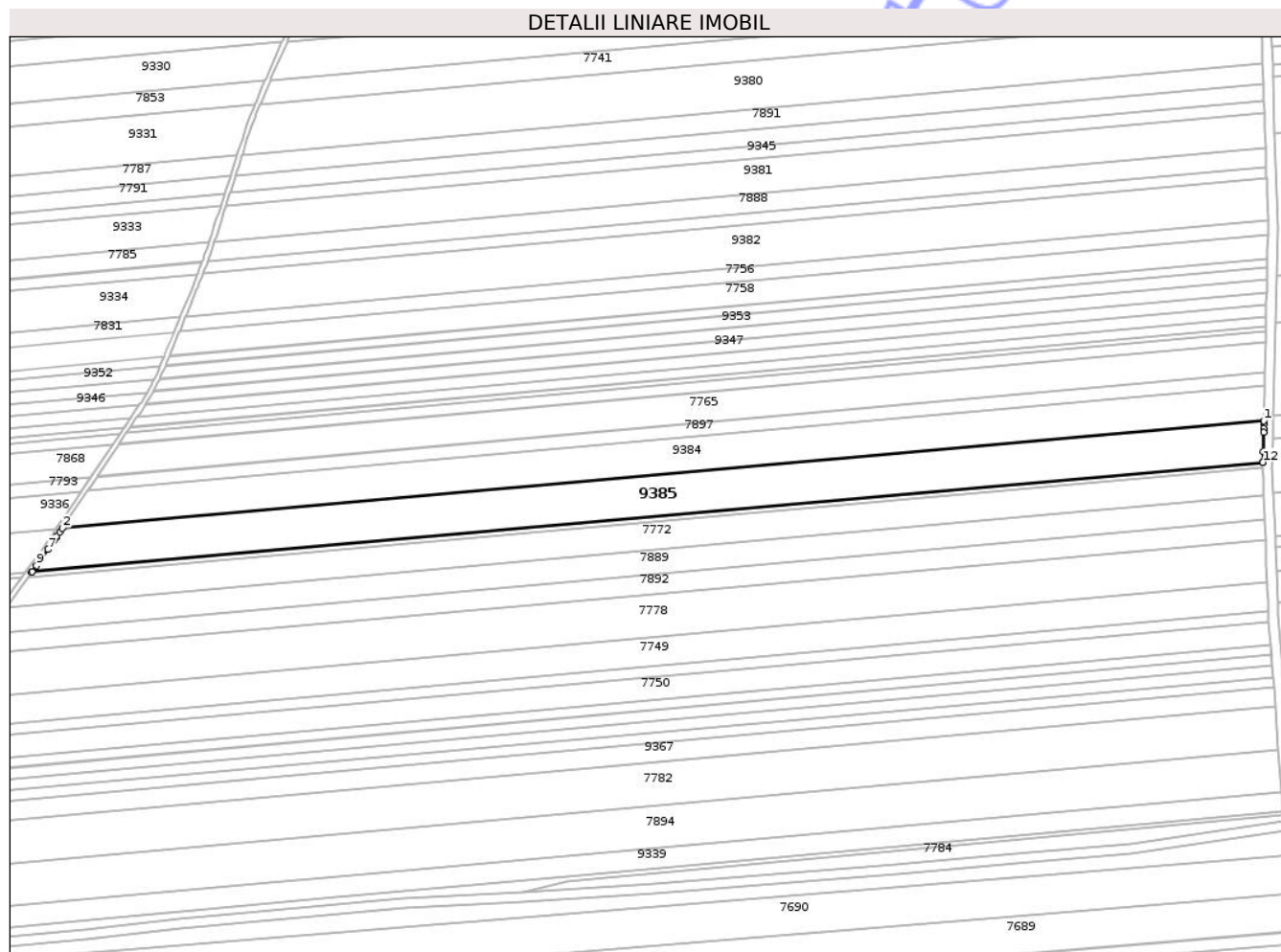

Date referitoare la teren

Crt	Categorie folosință	Intra vilan	Suprafața (mp)	Tarla	Parcelă	Nr. topo	Observații / Referințe
1	arabil	NU	8.446	3	129	-	In act se regaseste P129/59. Diferenta de suprafata se regaseste la ID-ul 9337. Diminuare suprafata cu 8,36% conform art.11(alin:20,21,22) din Legea cadastrului si a publicitatii imobiliare nr. 7/1996

Lungime Segmente

1) Valorile lungimilor segmentelor sunt obținute din proiecție în plan.

Punct început	X / Y	Punct sfârșit	X / Y	Lungime segment (** (m)
1	493.762,424 349.884,971	2	493.270,634 349.840,988	493.753
2	493.270,634 349.840,988	3	493.269,544 349.839,381	1.942
3	493.269,544 349.839,381	4	493.268,375 349.837,657	2.083

Punct început	X / Y	Punct sfârşit	X / Y	Lungime segment (** (m)
4	493.268,375 349.837,657	5	493.268,042 349.837,165	0.594
5	493.268,042 349.837,165	6	493.267,184 349.835,933	1.501
6	493.267,184 349.835,933	7	493.264,614 349.832,242	4.498
7	493.264,614 349.832,242	8	493.261,362 349.827,63	5.643
8	493.261,362 349.827,63	9	493.260,009 349.825,712	2.347
9	493.260,009 349.825,712	10	493.258,157 349.823,096	3.205
10	493.258,157 349.823,096	11	493.258,015 349.822,895	0.246
11	493.258,015 349.822,895	12	493.762,046 349.867,974	506.043
12	493.762,046 349.867,974	13	493.762,05 349.868,162	0.188
13	493.762,05 349.868,162	14	493.762,144 349.872,416	4.255
14	493.762,144 349.872,416	15	493.762,318 349.880,214	7.8
15	493.762,318 349.880,214	16	493.762,354 349.881,835	1.621
16	493.762,354 349.881,835	17	493.762,39 349.883,457	1.622
17	493.762,39 349.883,457	1	493.762,424 349.884,971	1.514

** Lungimile segmentelor sunt determinate în planul de proiecţie Stereo 70 şi sunt rotunjite la 1 milimetru.

*** Distanţa dintre puncte este formată din segmente cumulate ce sunt mai mici decât valoarea 1 milimetru.

**DATE DESPRE IMOBILUL NR. 9386**

Oficiul de Cadastru și Publicitate Imobiliară ARGES
Biroul de Cadastru și Publicitate Imobiliară Costesti

A. Partea I. Descrierea imobilului

TEREN Extravilan

Adresa: Jud. Arges

Nr. Crt	Nr cadastral Nr. topografic	Suprafața* (mp)	Observații / Referințe
A1		Din acte: 17.578 Masurata: 2.398	Sector cadastral:78 Teren neimprejmuit;

B. Partea II. Proprietari și acte

Inscrieri privitoare la dreptul de proprietate și alte drepturi reale		Referințe
/		
Act Administrativ nr. 32596, din 20/12/1993 emis de CJSDPAT ARGES;		
B1	Intabulare, drept de PROPRIETATE, dobandit prin Reconstituire, cota actuala 1/1, cota initiala 1/1 1) DRAGOMIR IOANA, LIPSA CNP 2) TURICEL MARIA, LIPSA CNP 3) NECULA ANA, LIPSA CNP 4) ENE DUMITRU, LIPSA CNP 5) ENE VASILE, LIPSA CNP	A1

C. Partea III. SARCINI .

Inscrieri privind dezmembramintele dreptului de proprietate, drepturi reale de garanție și sarcini	Referințe
NU SUNT	

Anexa Nr. 1 La Partea I

Teren

Nr cadastral	Suprafața (mp)*	Observații / Referințe
	Din acte: 17.578 Masurata: 2.398	

* Suprafața este determinată în planul de proiecție Stereo 70.

DETALII LINIARE IMOBIL

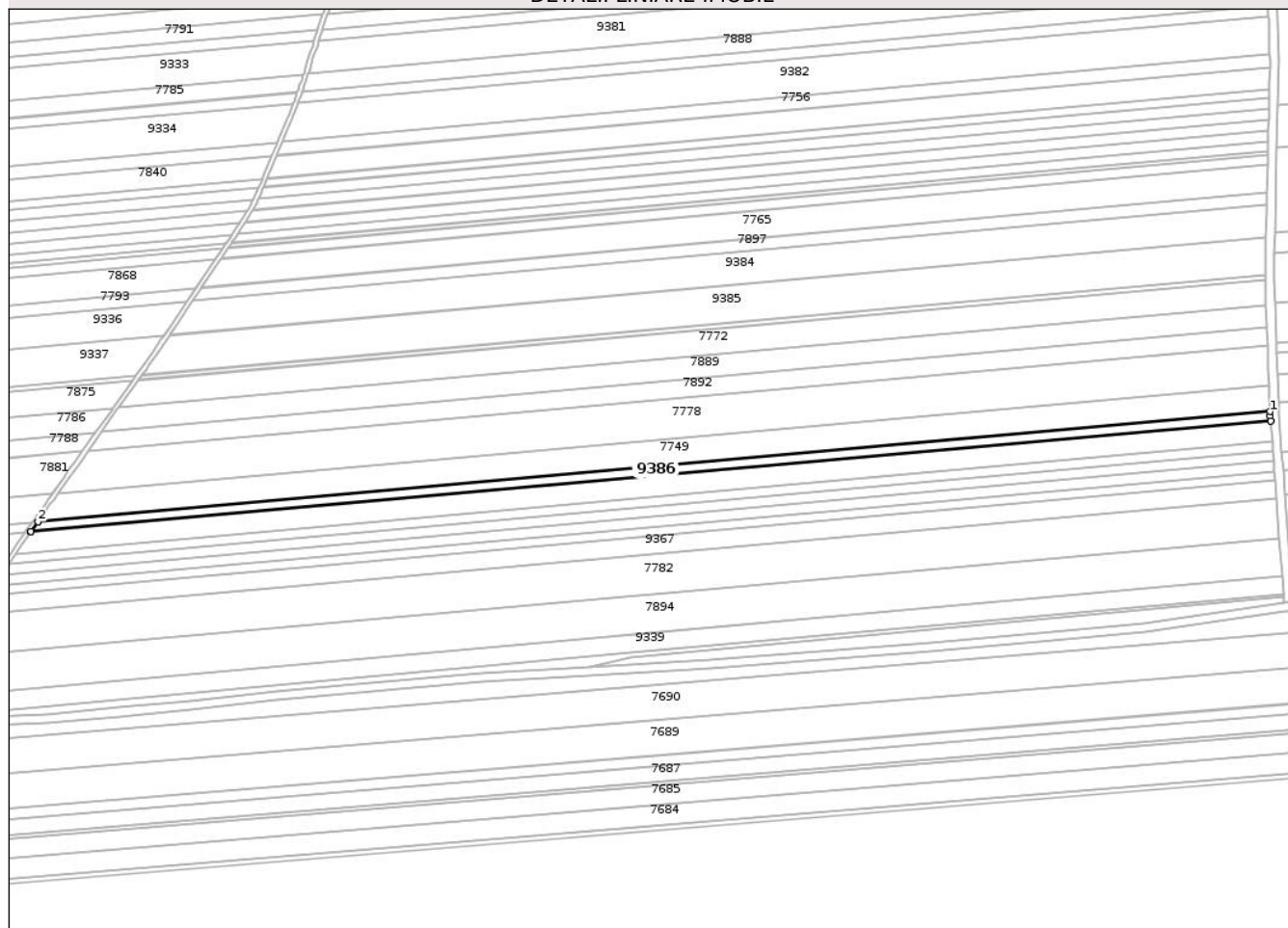

Date referitoare la teren

Crt	Categorie folosință	Intra vilan	Suprafața (mp)	Tarla	Parcelă	Nr. topo	Observații / Referințe
1	arabil	NU	2.398	3	129	-	În act se regăsește P129/65. Diferența de suprafață se regăsește la ID-urile 7857, 7749, 9338. Diminuarea suprafaței cu 8,36% conform art.11 (alin:20,21,22) din Legea cadastrului și a publicității imobiliare nr. 7/1996

Lungime Segmente

1) Valorile lungimilor segmentelor sunt obținute din proiecție în plan.

Punct început	X / Y	Punct sfârșit	X / Y	Lungime segment (** (m)
1	493.764,234 349.806,766	2	493.211,616 349.757,342	554.824
2	493.211,616 349.757,342	3	493.211,559 349.757,262	0.098
3	493.211,559 349.757,262	4	493.208,449 349.752,831	5.413

Punct început	X / Y	Punct sfârșit	X / Y	Lungime segment (** (m)
4	493.208,449 349.752,831	5	493.208,376 349.752,727	0.127
5	493.208,376 349.752,727	6	493.764,509 349.802,465	558.353
6	493.764,509 349.802,465	7	493.764,501 349.802,562	0.097
7	493.764,501 349.802,562	8	493.764,34 349.804,718	2.162
8	493.764,34 349.804,718	9	493.764,299 349.805,058	0.342
9	493.764,299 349.805,058	1	493.764,234 349.806,766	1.709

** Lungimile segmentelor sunt determinate în planul de proiecție Stereo 70 și sunt rotunjite la 1 milimetru.

*** Distanța dintre puncte este formată din segmente cumulate ce sunt mai mici decât valoarea 1 milimetru.

Neutilizabil în Circuitul Civil

**DATE DESPRE IMOBILUL NR. 9388**

Oficiul de Cadastru și Publicitate Imobiliară ARGES
Biroul de Cadastru și Publicitate Imobiliară Costesti

A. Partea I. Descrierea imobilului

TEREN Extravilan

Adresa: Jud. Arges

Nr. Crt	Nr cadastral Nr. topografic	Suprafața* (mp)	Observații / Referințe
A1		Din acte: 5.258 Masurata: 2.419	Sector cadastral:78 Teren neimprejmuit;

B. Partea II. Proprietari și acte

Inscrieri privitoare la dreptul de proprietate și alte drepturi reale		Referințe
/		
Act Administrativ nr. 113146, din 13/12/2001 emis de CJSDPAT ARGES;		
B1	Intabulare, drept de PROPRIETATE, dobandit prin Reconstituire, cota actuala 1/1, cota initiala 1/1 1) BRATU D. CONSTANTIN , LIPSA CNP	A1

C. Partea III. SARCINI .

Inscrieri privind dezmembramintele dreptului de proprietate, drepturi reale de garanție și sarcini	Referințe
NU SUNT	

Anexa Nr. 1 La Partea I

Teren

Nr cadastral	Suprafața (mp)*	Observații / Referințe
	Din acte: 5.258 Masurata: 2.419	

* Suprafața este determinată în planul de proiecție Stereo 70.

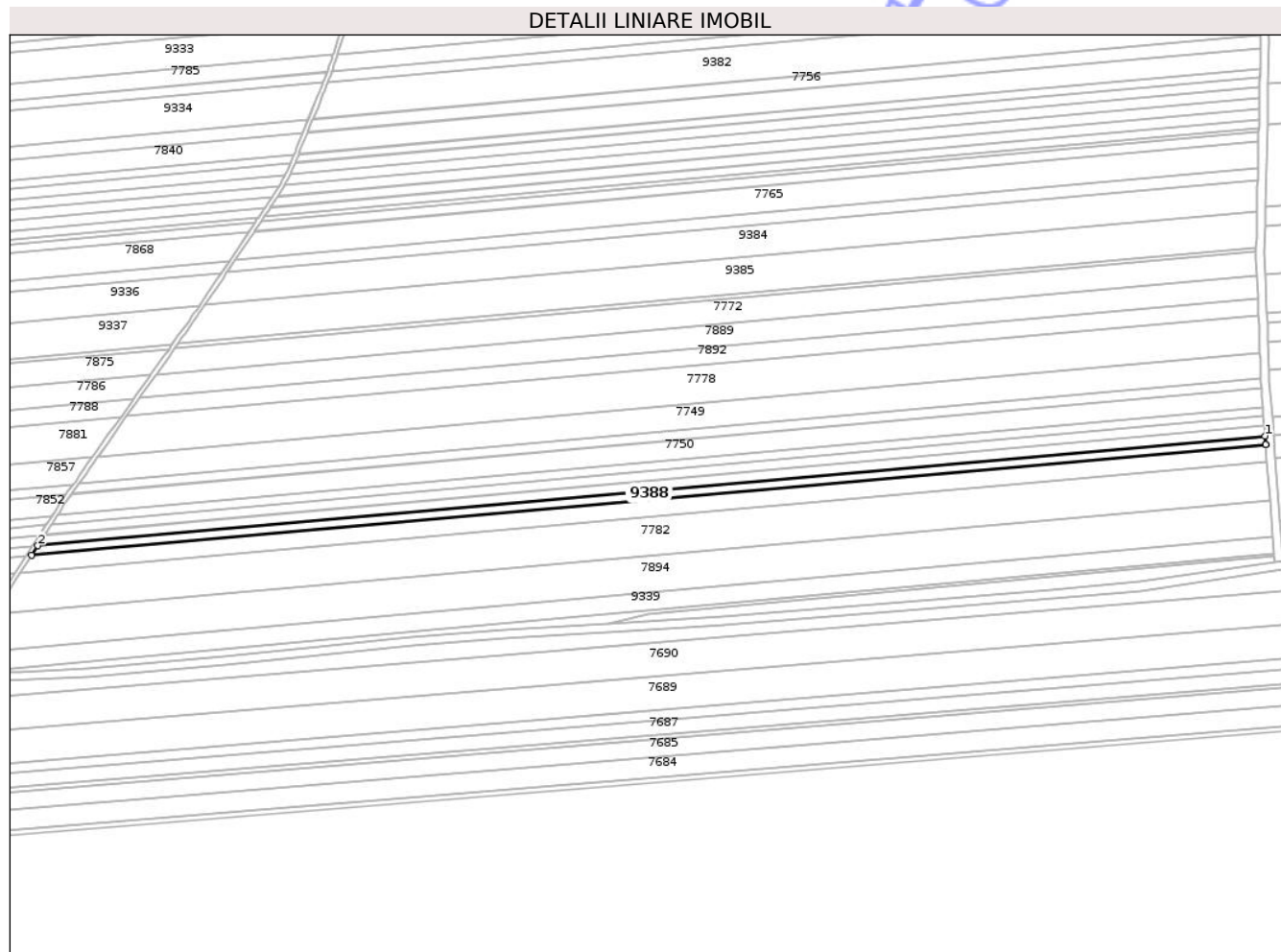

Date referitoare la teren

Crt	Categorie folosință	Intra vilan	Suprafața (mp)	Tarla	Parcelă	Nr. topo	Observații / Referințe
1	arabil	NU	2.419	3	129	-	In act se regaseste P129/67/3. Diferenta de suprafata se regaseste la ID-ul 9364, 9365. Diminuare suprafata cu 8,36% conform art.11(alin: 20,21,22) din Legea cadastrului si a publicitatii imobiliare nr. 7/1996

Lungime Segmente

1) Valorile lungimilor segmentelor sunt obținute din proiecție în plan.

Punct început	X / Y	Punct sfârșit	X / Y	Lungime segment (** (m)
1	493.766,199 349.779,871	2	493.192,572 349.728,568	575.917
2	493.192,572 349.728,568	3	493.189,699 349.724,067	5.34
3	493.189,699 349.724,067	4	493.766,509 349.775,731	579.119

Punct început	X / Y	Punct sfârșit	X / Y	Lungime segment (** (m)
4	493.766,509 349.775,731	5	493.766,494 349.775,938	0.208
5	493.766,494 349.775,938	1	493.766,199 349.779,871	3.944

** Lungimile segmentelor sunt determinate în planul de proiecție Stereo 70 și sunt rotunjite la 1 milimetru.

*** Distanța dintre puncte este formată din segmente cumulate ce sunt mai mici decât valoarea 1 milimetru.

Neutilizabil în Circuitul Civil



DATE DESPRE IMOBILUL NR. 9389

Oficiul de Cadastru și Publicitate Imobiliară ARGES
Biroul de Cadastru și Publicitate Imobiliară Costesti

A. Partea I. Descrierea imobilului

TEREN Extravilan

Adresa: Jud. Arges

Nr. Crt	Nr cadastral Nr. topografic	Suprafața* (mp)	Observații / Referințe
A1		Din acte: 5.258 Masurata: 2.699	Sector cadastral:78 Teren neimprejmuit;

B. Partea II. Proprietari și acte

Inscrieri privitoare la dreptul de proprietate și alte drepturi reale		Referințe
/		
Act Administrativ nr. 113146, din 13/12/2001 emis de CJSDPAT ARGES;		
B1	Intabulare, drept de PROPRIETATE, dobandit prin Reconstituire, cota actuala 1/1, cota initiala 1/1 1) BRATU D. CONSTANTIN, LIPSA CNP	A1

C. Partea III. SARCINI .

Inscrieri privind dezmembramintele dreptului de proprietate, drepturi reale de garanție și sarcini	Referințe
NU SUNT	

Anexa Nr. 1 La Partea I

Teren

Nr cadastral	Suprafața (mp)*	Observații / Referințe
	Din acte: 5.258 Masurata: 2.699	

* Suprafața este determinată în planul de proiecție Stereo 70.

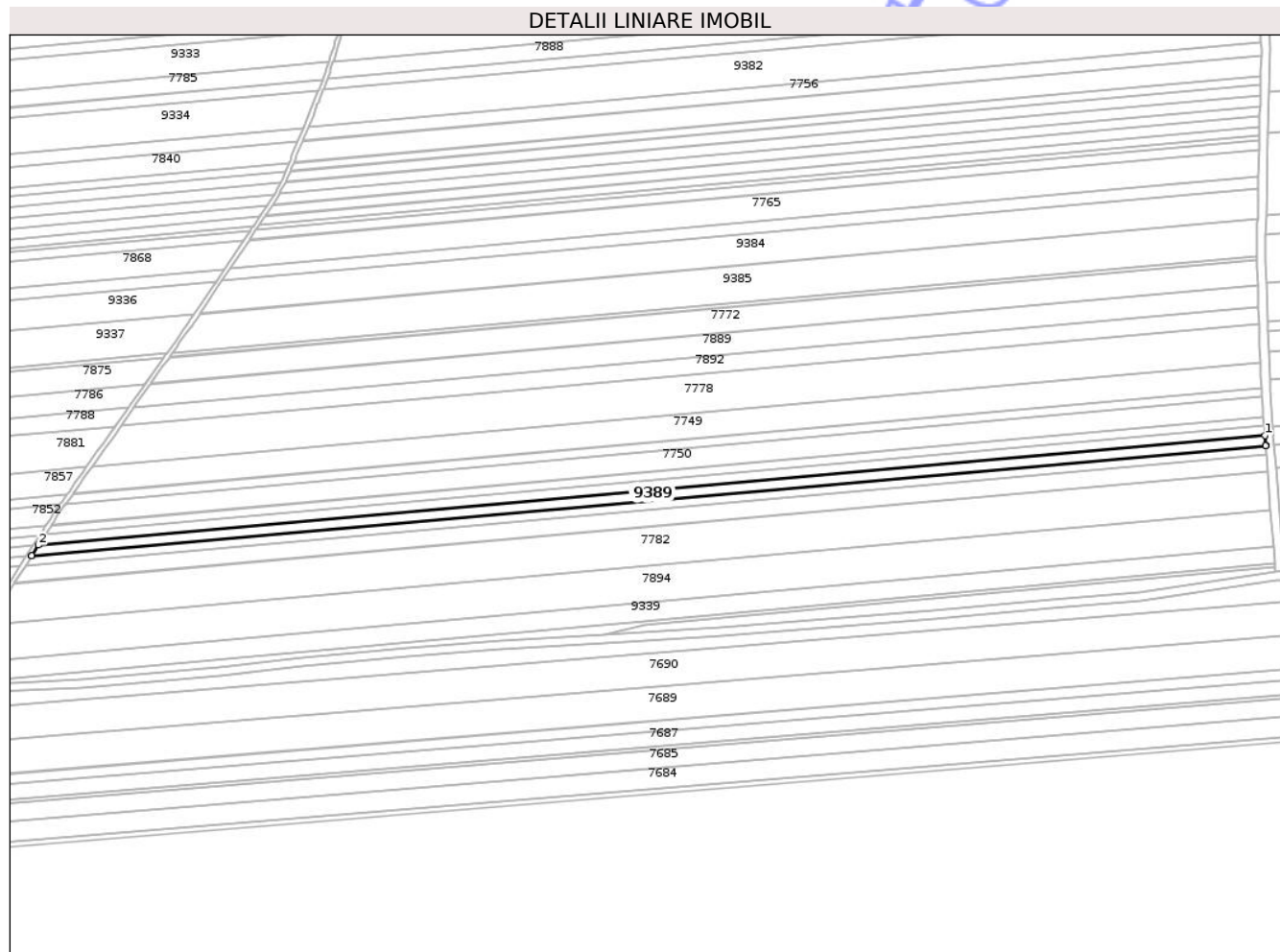

Date referitoare la teren

Crt	Categorie folosință	Intra vilan	Suprafața (mp)	Tarla	Parcelă	Nr. topo	Observații / Referințe
1	arabil	NU	2.699	3	129	-	In act se regaseste P129/67/2. Diferenta de suprafata se regaseste la ID-ul 9362, 9363. Diminuare suprafata cu 8,36% conform art.11(alin: 20,21,22) din Legea cadastrului si a publicitatii imobiliare nr. 7/1996

Lungime Segmente

1) Valorile lungimilor segmentelor sunt obținute din proiecție în plan.

Punct început	X / Y	Punct sfârșit	X / Y	Lungime segment (** (m)
1	493.765,849 349.784,558	2	493.195,768 349.733,574	572.356
2	493.195,768 349.733,574	3	493.192,623 349.728,648	5.844
3	493.192,623 349.728,648	4	493.192,572 349.728,568	0.095

Punct început	X / Y	Punct sfârșit	X / Y	Lungime segment (** (m)
4	493.192,572 349.728,568	5	493.766,199 349.779,871	575.917
5	493.766,199 349.779,871	6	493.766,194 349.779,946	0.075
6	493.766,194 349.779,946	1	493.765,849 349.784,558	4.625

** Lungimile segmentelor sunt determinate în planul de proiecție Stereo 70 și sunt rotunjite la 1 milimetru.

*** Distanța dintre puncte este formată din segmente cumulate ce sunt mai mici decât valoarea 1 milimetru.

Neutilizabil în Circuitul Civil

**DATE DESPRE IMOBILUL NR. 9390**

Oficiul de Cadastru și Publicitate Imobiliară ARGES
Biroul de Cadastru și Publicitate Imobiliară Costesti

A. Partea I. Descrierea imobilului

TEREN Extravilan

Adresa: Jud. Arges

Nr. Crt	Nr cadastral Nr. topografic	Suprafața* (mp)	Observații / Referințe
A1		Din acte: 4.899 Masurata: 3.688	Sector cadastral:78 Teren neimprejmuit;

B. Partea II. Proprietari și acte

Inscrieri privitoare la dreptul de proprietate și alte drepturi reale		Referințe
/		
Act Notarial nr. 3791, din 12/12/2002 emis de BNP DANCIU ILIE;		
B1	Intabulare, drept de PROPRIETATE, dobandit prin Conventie, cota actuala 1/1, cota initiala 1/1 1) MERARU ALEXANDRU, LIPSA CNP	A1

C. Partea III. SARCINI .

Inscrieri privind dezmembramintele dreptului de proprietate, drepturi reale de garanție și sarcini	Referințe
NU SUNT	

Anexa Nr. 1 La Partea I

Teren

Nr cadastral	Suprafața (mp)*	Observații / Referințe
	Din acte: 4.899 Masurata: 3.688	

* Suprafața este determinată în planul de proiecție Stereo 70.

DETALII LINIARE IMOBIL

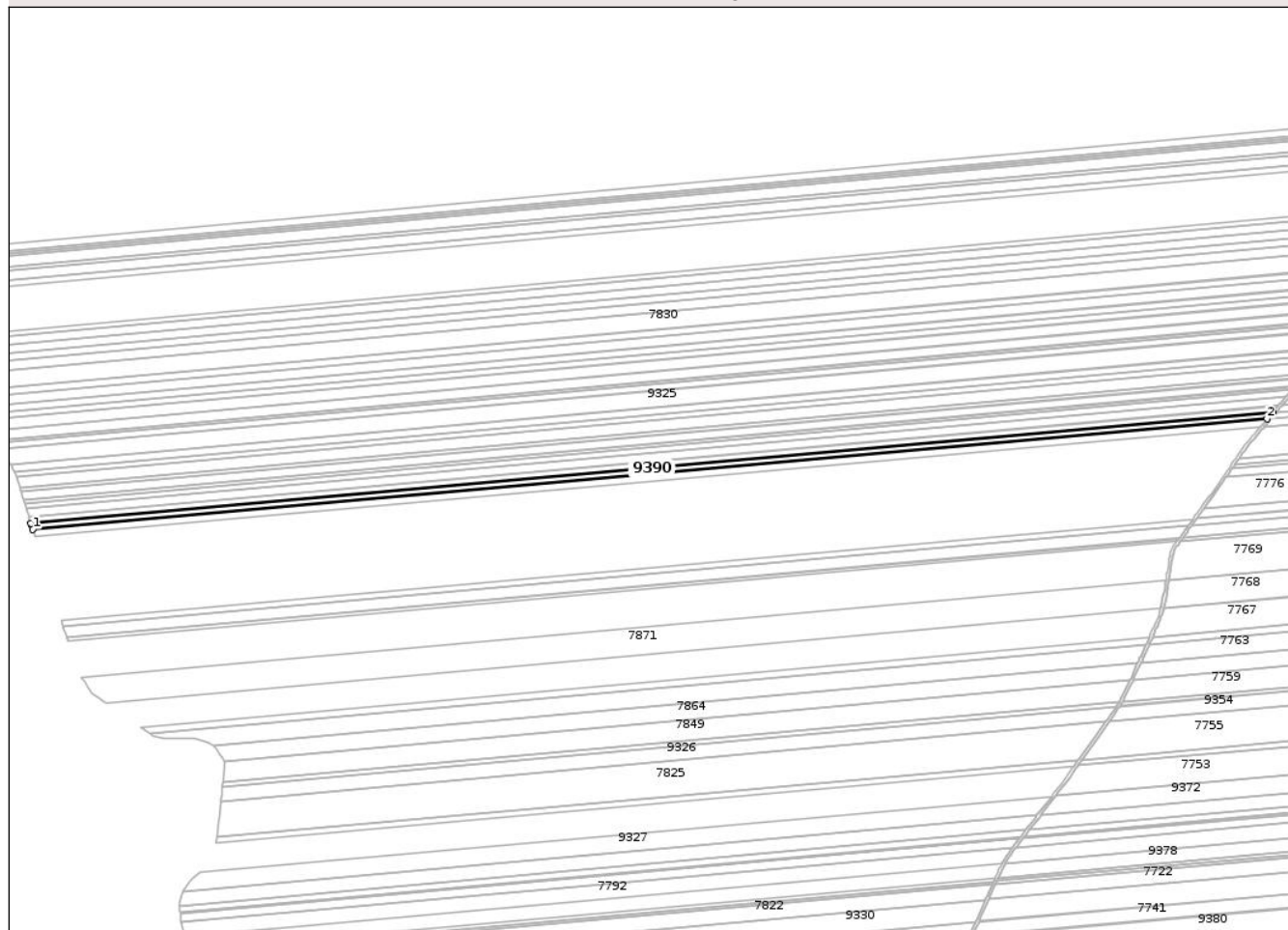

Date referitoare la teren

Crt	Categorie folosință	Intra vilan	Suprafața (mp)	Tarla	Parcelă	Nr. topo	Observații / Referințe
1	arabil	NU	3.688	3	129	-	In act se regaseste P129/44. Diferenta de suprafata se regaseste la ID-ul 9391. Diminuare suprafata cu 8,36% conform art.11(alin:20,21,22) din Legea cadastrului si a publicitatii imobiliare nr. 7/1996

Lungime Segmente

1) Valorile lungimilor segmentelor sunt obținute din proiecție în plan.

Punct început	X / Y	Punct sfârșit	X / Y	Lungime segment (** (m)
1	492.697,367 350.297,903	2	493.556,47 350.374,738	862.532
2	493.556,47 350.374,738	3	493.560,351 350.379,365	6.039
3	493.560,351 350.379,365	4	492.696,075 350.302,068	867.726

Punct început	X / Y	Punct sfârșit	X / Y	Lungime segment (** (m)
4	492.696,075 350.302,068	5	492.696,458 350.300,834	1.292
5	492.696,458 350.300,834	1	492.697,367 350.297,903	3.069

** Lungimile segmentelor sunt determinate în planul de proiecție Stereo 70 și sunt rotunjite la 1 milimetru.

*** Distanța dintre puncte este formată din segmente cumulate ce sunt mai mici decât valoarea 1 milimetru.

Neutilizabil în Circuitul Civil

**DATE DESPRE IMOBILUL NR. 9391**

Oficiul de Cadastru și Publicitate Imobiliară ARGES
 Biroul de Cadastru și Publicitate Imobiliară Costesti

A. Partea I. Descrierea imobilului

TEREN Extravilan

Adresa: Jud. Arges

Nr. Crt	Nr cadastral Nr. topografic	Suprafața* (mp)	Observații / Referințe
A1		Din acte: 4.899 Masurata: 801	Sector cadastral:78 Teren neimprejmuit;

B. Partea II. Proprietari și acte

Inscrieri privitoare la dreptul de proprietate și alte drepturi reale		Referințe
/		
Act Notarial nr. 3791, din 12/12/2002 emis de BNP DANCIU ILIE;		
B1	Intabulare, drept de PROPRIETATE, dobandit prin Conventie, cota actuala 1/1, cota initiala 1/1 1) MERARU ALEXANDRU, LIPSA CNP	A1

C. Partea III. SARCINI .

Inscrieri privind dezmembramintele dreptului de proprietate, drepturi reale de garanție și sarcini	Referințe
NU SUNT	

Anexa Nr. 1 La Partea I

Teren

Nr cadastral	Suprafața (mp)*	Observații / Referințe
	Din acte: 4.899 Masurata: 801	

* Suprafața este determinată în planul de proiecție Stereo 70.

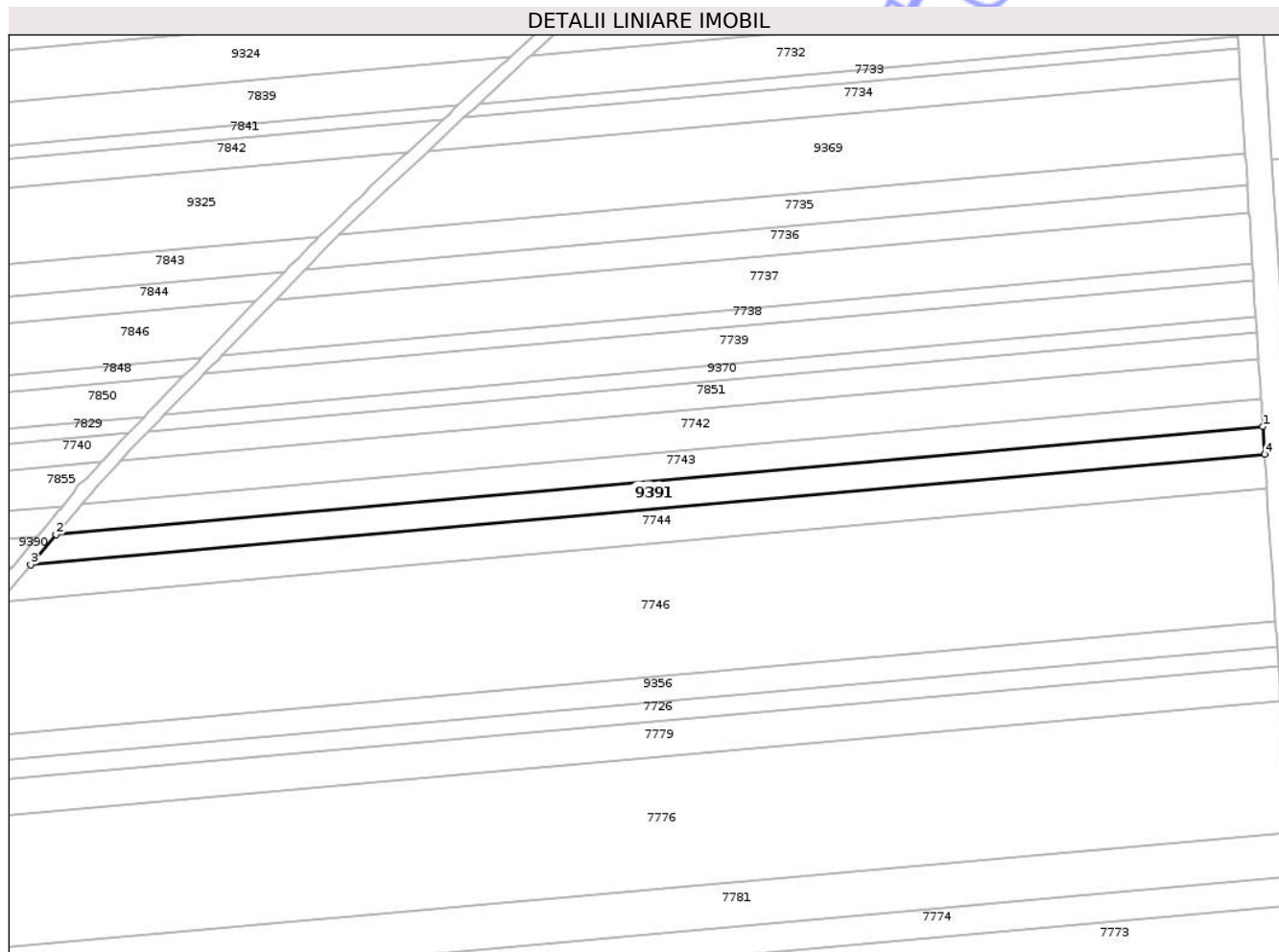

Date referitoare la teren

Crt	Categorie folosință	Intra vilan	Suprafața (mp)	Tarla	Parcelă	Nr. topo	Observații / Referințe
1	arabil	NU	801	3	129	-	În act se regăsește P129/44. Diferența de suprafață se regăsește la ID-ul 9390. Diminuarea suprafeței cu 8,36% conform art.11(alin:20,21,22) din Legea cadastrului și a publicității imobiliare nr. 7/1996

Lungime Segmente

1) Valorile lungimilor segmentelor sunt obținute din proiecție în plan.

Punct început	X / Y	Punct sfârșit	X / Y	Lungime segment (** (m)
1	493.748,121 350.396,158	2	493.563,172 350.379,617	185.687
2	493.563,172 350.379,617	3	493.559,291 350.374,99	6.039
3	493.559,291 350.374,99	4	493.748,395 350.391,902	189.859

Punct început	X / Y	Punct sfârșit	X / Y	Lungime segment (** (m)
4	493.748,395 350.391,902	1	493.748,121 350.396,158	4.265

** Lungimile segmentelor sunt determinate în planul de proiecție Stereo 70 și sunt rotunjite la 1 milimetru.

*** Distanța dintre puncte este formată din segmente cumulate ce sunt mai mici decât valoarea 1 milimetru.

Neutilizabil în Circuitul Civil

**DATE DESPRE IMOBILUL NR. 9392**

Oficiul de Cadastru și Publicitate Imobiliară ARGES
 Biroul de Cadastru și Publicitate Imobiliară Costesti

A. Partea I. Descrierea imobilului

TEREN Extravilan

Adresa: Jud. Arges

Nr. Crt	Nr cadastral Nr. topografic	Suprafața* (mp)	Observații / Referințe
A1		Din acte: 4.200 Masurata: 196	Sector cadastral:57 Teren neimprejmuit;

B. Partea II. Proprietari și acte

Inscrieri privitoare la dreptul de proprietate și alte drepturi reale		Referințe
/		
Act Administrativ nr. 34695, din 31/01/1994 emis de CJSDPAT ARGES;		
B1	Intabulare, drept de PROPRIETATE, dobandit prin Constituire, cota actuala 1/1, cota initiala 1/1 1) IONESCU T. FLORIN	A1

C. Partea III. SARCINI .

Inscrieri privind dezmembramintele dreptului de proprietate, drepturi reale de garanție și sarcini	Referințe
NU SUNT	

Anexa Nr. 1 La Partea I

Teren

Nr cadastral	Suprafața (mp)*	Observații / Referințe
	Din acte: 4.200 Masurata: 196	

* Suprafața este determinată în planul de proiecție Stereo 70.

DETALII LINIARE IMOBIL

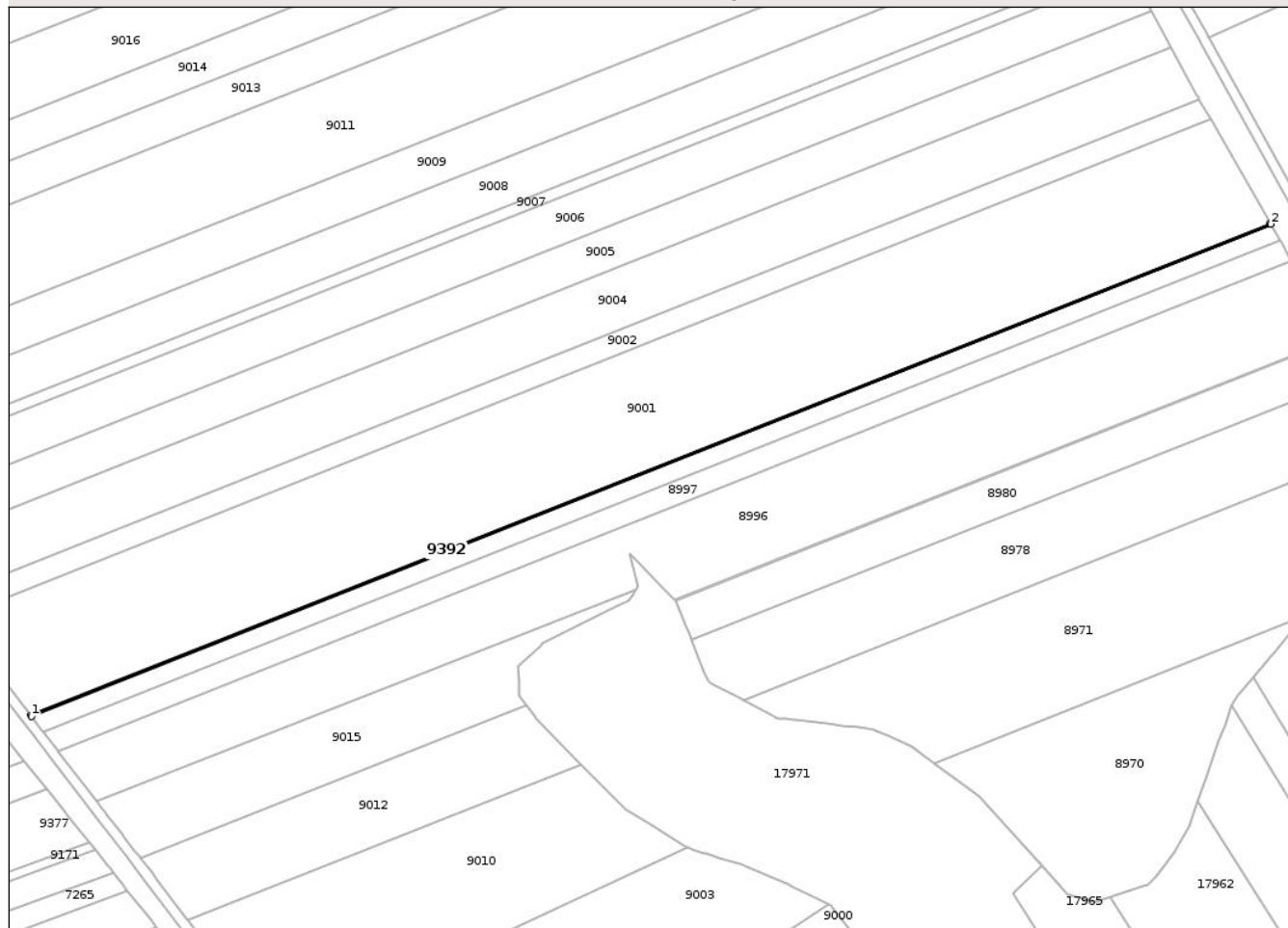

Date referitoare la teren

Crt	Categorie folosință	Intra vilan	Suprafața (mp)	Tarla	Parcelă	Nr. topo	Observații / Referințe
1	arabil	NU	196	52	597	-	Diferenta de suprafata de 4000 mp se regasese la ID-ul 8998, instrainata conform CVC 4950/2004-11-24 . Diminuare suprafata cu 2,1% conform art.11(alin:20,21,22) din Legea cadastrului si a publicitatii imobiliare nr. 7/1996

Lungime Segmente

1) Valorile lungimilor segmentelor sunt obținute din proiecție în plan.

Punct început	X / Y	Punct sfârșit	X / Y	Lungime segment (** (m)
1	498.028,418 342.475,766	2	498.520,19 342.671,134	529.158
2	498.520,19 342.671,134	3	498.520,004 342.671,459	0.374
3	498.520,004 342.671,459	4	498.028,184 342.476,071	529.21

Punct început	X / Y	Punct sfârșit	X / Y	Lungime segment (** (m)
4	498.028,184 342.476,071	1	498.028,418 342.475,766	0.384

** Lungimile segmentelor sunt determinate în planul de proiecție Stereo 70 și sunt rotunjite la 1 milimetru.

*** Distanța dintre puncte este formată din segmente cumulate ce sunt mai mici decât valoarea 1 milimetru.

Neutilizabil în Circuitul Civil

**DATE DESPRE IMOBILUL NR. 9393**

Oficiul de Cadastru și Publicitate Imobiliară ARGES
Biroul de Cadastru și Publicitate Imobiliară Costesti

A. Partea I. Descrierea imobilului

TEREN Extravilan

Adresa: Jud. Arges, SAT SERBOENI

Nr. Crt	Nr cadastral Nr. topografic	Suprafața* (mp)	Observații / Referințe
A1	80497	15.189	Sector cadastral:77 Teren neimprejmuit;

B. Partea II. Proprietari și acte

Inscrieri privitoare la dreptul de proprietate și alte drepturi reale		Referințe
5732 / 05/03/2024		
Act Notarial nr. 35, din 01/04/2011 emis de DUMITRU SANDA MAGDALENA;		
B1	Intabulare, drept de PROPRIETATE, bun propriu, dobandit prin Succesiune, cota actuala 1/2, cota initiala 1/2 1) STROIE ION	A1
B2	Intabulare, drept de PROPRIETATE, bun propriu, dobandit prin Succesiune, cota actuala 1/2, cota initiala 1/2 1) POPESCU AURELIA	A1

C. Partea III. SARCINI .

Inscrieri privind dezmembramintele dreptului de proprietate, drepturi reale de garanție și sarcini	Referințe
NU SUNT	

Anexa Nr. 1 La Partea I

Teren

Nr cadastral	Suprafața (mp)*	Observații / Referințe
80497	15.189	

* Suprafața este determinată în planul de proiecție Stereo 70.

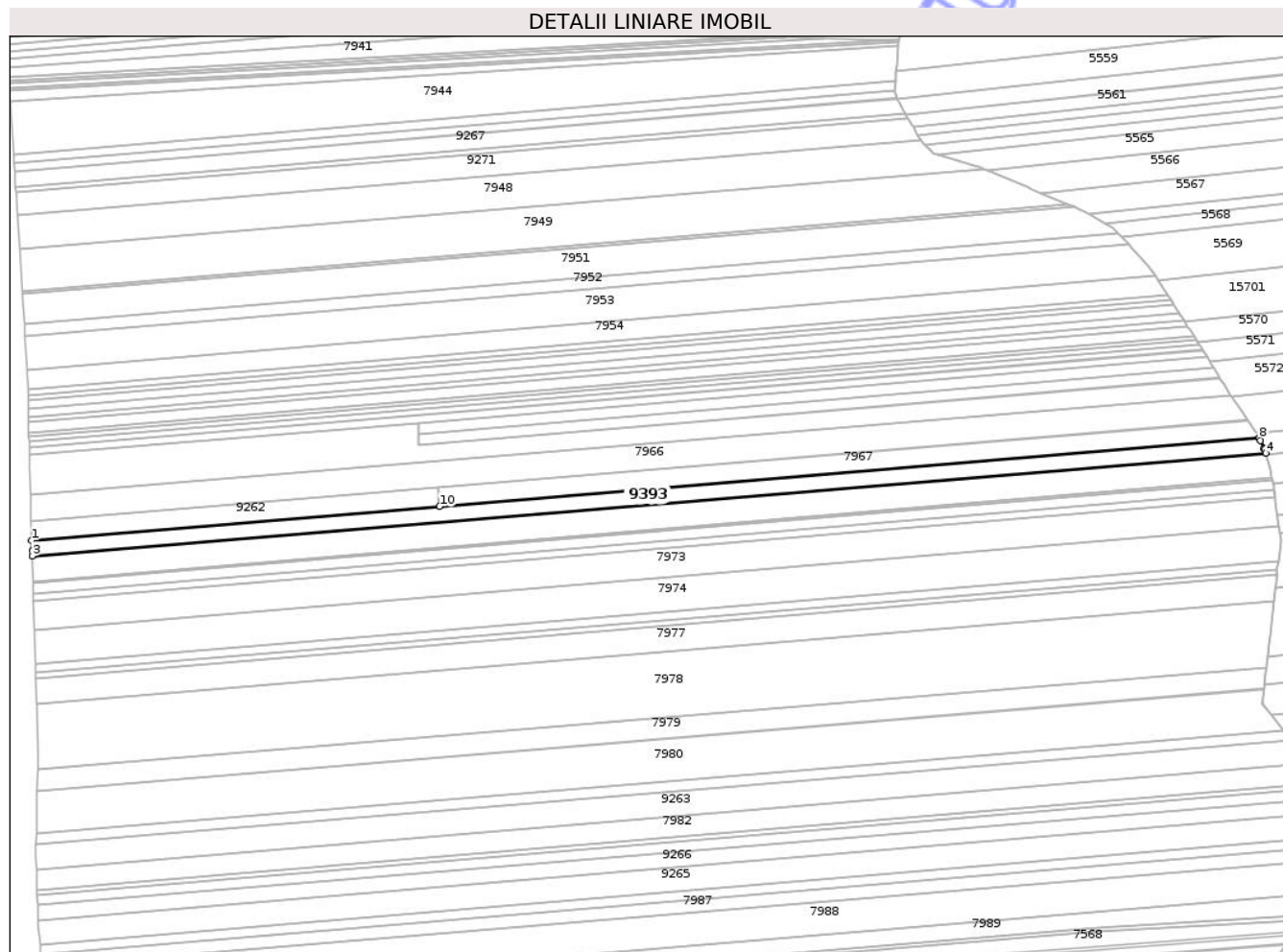

Date referitoare la teren

Crt	Categorie folosință	Intravilan	Suprafața (mp)	Tarla	Parcelă	Nr. topo	Observații / Referințe
1	arabil	NU	15.189	4	132	-	Imobil traversat de limita unitatilor administrativ-teritoriale Buzoesti si Suseni

Lungime Segmente

1) Valorile lungimilor segmentelor sunt obținute din proiecție în plan.

Punct început	X / Y	Punct sfârșit	X / Y	Lungime segment (** (m)
1	493.762,234 350.148,161	2	493.762,529 350.139,054	9.112
2	493.762,529 350.139,054	3	493.762,681 350.134,341	4.715
3	493.762,681 350.134,341	4	494.861,217 350.225,65	1102.324
4	494.861,217 350.225,65	5	494.860,389 350.228,999	3.45
5	494.860,389 350.228,999	6	494.859,753 350.230,254	1.407

Punct început	X / Y	Punct sfârșit	X / Y	Lungime segment (** (m)
6	494.859,753 350.230,254	7	494.856,456 350.236,759	7.293
7	494.856,456 350.236,759	8	494.855,359 350.238,925	2.428
8	494.855,359 350.238,925	9	494.855,313 350.239,016	0.102
9	494.855,313 350.239,016	10	494.125,448 350.178,351	732.382
10	494.125,448 350.178,351	1	493.762,234 350.148,161	364.467

** Lungimile segmentelor sunt determinate în planul de proiecție Stereo 70 și sunt rotunjite la 1 milimetru.

*** Distanța dintre puncte este formată din segmente cumulate ce sunt mai mici decât valoarea 1 milimetru.

Neutilizabil în Circuitul Civil

