

**DATE DESPRE IMOBILUL NR. 11498**

Oficiul de Cadastru și Publicitate Imobiliară SUCEAVA
Biroul de Cadastru și Publicitate Imobiliară Gura Humorului

A. Partea I. Descrierea imobilului

TEREN Necunoscut

Adresa: Loc. Mazanaesti, Jud. Suceava

Nr. Crt	Nr cadastral Nr. topografic	Suprafața* (mp)	Observații / Referințe
A1	30572	Din acte: 3.300 Masurata: 3.313	Sector cadastral:43 Teren neimprejmut;

B. Partea II. Proprietari și acte

Inscrieri privitoare la dreptul de proprietate și alte drepturi reale		Referințe
3253 / 15/03/2018		
Act Notarial nr. 50, din 14/03/2018 emis de Pelepco Lacramioara Gabriela;		
B1	Intabulare, drept de PROPRIETATE, dobandit prin Succesiune, cota actuala 1/4, cota initiala 1/4 1) LITEAN CORNELIA	A1
Act Notarial nr. 49, din 14/03/2018 emis de Pelepco Lacramioara Gabriela;		
B2	Intabulare, drept de PROPRIETATE, dobandit prin Succesiune, cota actuala 3/4, cota initiala 3/4 1) LITEAN CORNELIA	A1

C. Partea III. SARCINI .

Inscrieri privind dezmembramintele dreptului de proprietate, drepturi reale de garanție și sarcini	Referințe
NU SUNT	

Anexa Nr. 1 La Partea I

Teren

Nr cadastral	Suprafața (mp)*	Observații / Referințe
30572	Din acte: 3.300 Masurata: 3.313	

* Suprafața este determinată în planul de proiecție Stereo 70.

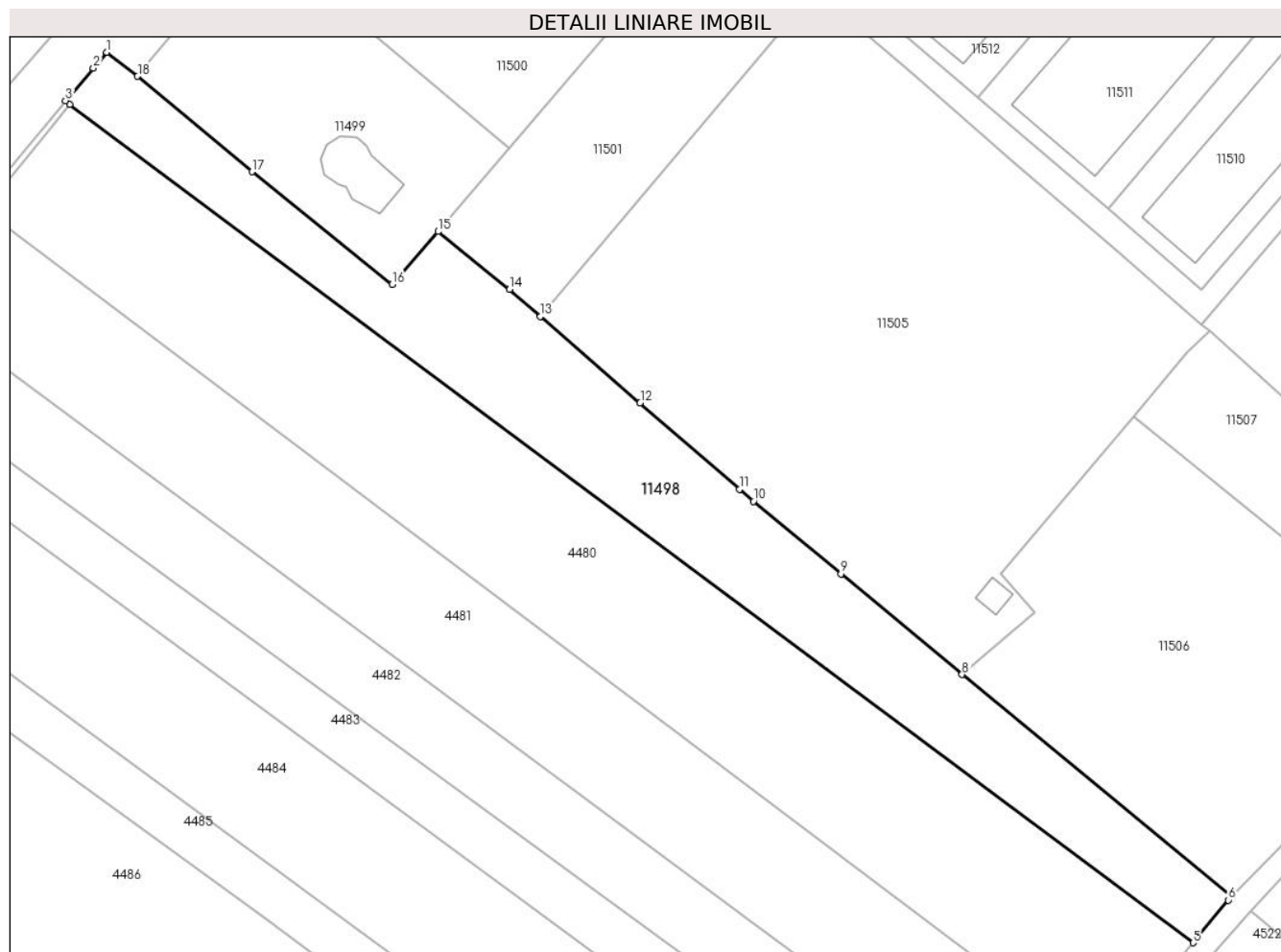

Date referitoare la teren

Crt	Categorie folosință	Intra vilan	Suprafața (mp)	Tarla	Parcelă	Nr. topo	Observații / Referințe
1	arabil	DA	753	-	-	-	
2	arabil	NU	2.560	-	-	-	

Lungime Segmente

1) Valorile lungimilor segmentelor sunt obținute din proiecție în plan.

Punct început	X / Y	Punct sfârșit	X / Y	Lungime segment (** (m)
1	581.445,736 669.669,889	2	581.443,417 669.667,17	3.574
2	581.443,417 669.667,17	3	581.438,621 669.661,544	7.393
3	581.438,621 669.661,544	4	581.439,358 669.660,943	0.951
4	581.439,358 669.660,943	5	581.632,953 669.516,433	241.583

Punct început	X / Y	Punct sfârșit	X / Y	Lungime segment (** (m)
5	581.632,953 669.516,433	6	581.639,065 669.523,771	9.55
6	581.639,065 669.523,771	7	581.639,654 669.524,478	0.92
7	581.639,654 669.524,478	8	581.593,148 669.562,666	60.176
8	581.593,148 669.562,666	9	581.572,283 669.580,004	27.128
9	581.572,283 669.580,004	10	581.557,206 669.592,532	19.603
10	581.557,206 669.592,532	11	581.554,818 669.594,605	3.162
11	581.554,818 669.594,605	12	581.537,657 669.609,5	22.724
12	581.537,657 669.609,5	13	581.520,486 669.624,404	22.737
13	581.520,486 669.624,404	14	581.515,161 669.629,026	7.051
14	581.515,161 669.629,026	15	581.502,832 669.639,018	15.87
15	581.502,832 669.639,018	16	581.494,921 669.629,901	12.071
16	581.494,921 669.629,901	17	581.470,76 669.649,304	30.988
17	581.470,76 669.649,304	18	581.451,045 669.665,782	25.694
18	581.451,045 669.665,782	1	581.445,736 669.669,889	6.712

** Lungimile segmentelor sunt determinate în planul de proiecție Stereo 70 și sunt rotunjite la 1 milimetru.

*** Distanța dintre puncte este formată din segmente cumulate ce sunt mai mici decât valoarea 1 milimetru.

**DATE DESPRE IMOBILUL NR. 11499**

Oficiul de Cadastru și Publicitate Imobiliară SUCEAVA
Biroul de Cadastru și Publicitate Imobiliară Gura Humorului

A. Partea I. Descrierea imobilului

TEREN Intravilan

Adresa: Loc. Mazanaesti, Str Teilor, Jud. Suceava

Nr. Crt	Nr cadastral Nr. topografic	Suprafața* (mp)	Observații / Referințe
A1	30012	1.789	Sector cadastral:43 Teren neimprejmuit;

Construcții

Crt	Nr cadastral Nr. topografic	Adresa	Observații / Referințe
A1.1		Loc. Mazanaesti, Str Teilor, Jud. Suceava	Nr. niveluri:1; S. construita la sol:105 mp; S. construita desfasurata:105 mp; C7-REZERVOR

B. Partea II. Proprietari și acte

Inscrieri privitoare la dreptul de proprietate și alte drepturi reale		Referințe
7011 / 15/12/2008		
Act Notarial nr. 2933, din 11/12/2008 emis de BNP PETRU ATANASOAEI;		
B1	Intabulare, drept de PROPRIETATE, dobandit prin Conventie, cota actuala 1/1, cota initiala 1/1 1) SC HAROLD PROD SRL, CIF:9999999999999, se noteaza lipsa CNP;	A1, A1.1

C. Partea III. SARCINI .

Inscrieri privind dezmembramintele dreptului de proprietate, drepturi reale de garanție și sarcini	Referințe
NU SUNT	

Anexa Nr. 1 La Partea I

Teren

Nr cadastral	Suprafața (mp)*	Observații / Referințe
30012	1.789	

* Suprafața este determinată în planul de proiecție Stereo 70.

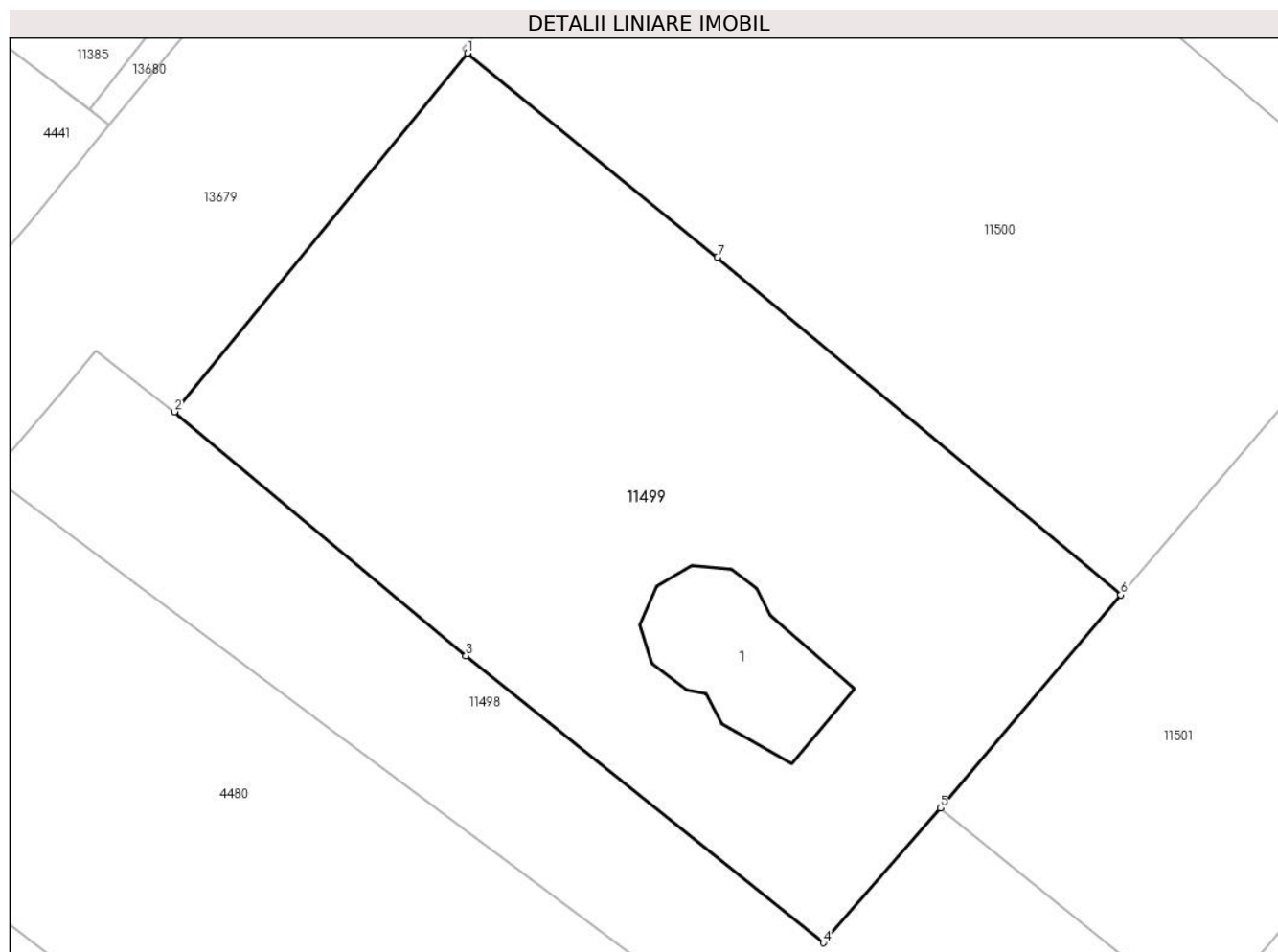

Date referitoare la teren

Crt	Categorie folosință	Intravilan	Suprafața (mp)	Tarla	Parcelă	Nr. topo	Observații / Referințe
1	curți constructii	DA	1.789	-	-	-	

Date referitoare la construcții

Crt	Număr	Destinație construcție	Supraf. (mp)	Situație juridică	Observații / Referințe
A1.1		construcții industriale și edilitare	105	Cu acte	Nr. niveluri:1; S. construita la sol:105 mp; S. construita desfasurata:105 mp; C7-REZERVOR

Lungime Segmente

1) Valorile lungimilor segmentelor sunt obținute din proiecție în plan.

Punct început	X / Y	Punct sfârșit	X / Y	Lungime segment (** (m))
1	581.470,859 669.690,013	2	581.451,045 669.665,782	31.301
2	581.451,045 669.665,782	3	581.470,76 669.649,304	25.694
3	581.470,76 669.649,304	4	581.494,921 669.629,901	30.988

Punct început	X / Y	Punct sfârșit	X / Y	Lungime segment (** (m)
4	581.494,921 669.629,901	5	581.502,832 669.639,018	12.071
5	581.502,832 669.639,018	6	581.515,047 669.653,408	18.875
6	581.515,047 669.653,408	7	581.487,769 669.676,228	35.565
7	581.487,769 669.676,228	1	581.470,859 669.690,013	21.817

** Lungimile segmentelor sunt determinate în planul de proiecție Stereo 70 și sunt rotunjite la 1 milimetru.

*** Distanța dintre puncte este formată din segmente cumulate ce sunt mai mici decât valoarea 1 milimetru.

**DATE DESPRE IMOBILUL NR. 11500**

Oficiul de Cadastru și Publicitate Imobiliară SUCEAVA
Biroul de Cadastru și Publicitate Imobiliară Gura Humorului

A. Partea I. Descrierea imobilului

TEREN Intravilan

Adresa: Loc. Mazanaesti, Str Teilor, Nr. 7, Jud. Suceava

Nr. Crt	Nr cadastral Nr. topografic	Suprafața* (mp)	Observații / Referințe
A1		9.506	Sector cadastral:43 Teren neimprijmit;

Construcții

Crt	Nr cadastral Nr. topografic	Adresa	Observații / Referințe
A1.2		Loc. Mazanaesti, Str Teilor, Nr. 7, Jud. Suceava	Nr. niveluri:1; S. construita la sol:208 mp; S. construita desfasurata:208 mp;
A1.3		Loc. Mazanaesti, Str Teilor, Nr. 7, Jud. Suceava	Nr. niveluri:1; S. construita la sol:289 mp; S. construita desfasurata:289 mp;
A1.4		Loc. Mazanaesti, Str Teilor, Nr. 7, Jud. Suceava	Nr. niveluri:1; S. construita la sol:199 mp; S. construita desfasurata:199 mp;
A1.5		Loc. Mazanaesti, Str Teilor, Nr. 7, Jud. Suceava	Nr. niveluri:1; S. construita la sol:78 mp; S. construita desfasurata:78 mp;

B. Partea II. Proprietari și acte

Inscrieri privitoare la dreptul de proprietate și alte drepturi reale	Referințe
11500 / 18/03/2022	
Act Normativ nr. 7, din 13/03/1996 emis de PARLAMENTUL ROMANIEI;	
B1	A1
Inscrierea provizorie, drept de PROPRIETATE, dobandit prin Lege, cota actuala 1/1, cota initiala 1/1 1) COMUNA DRAGOIESTI, CIF:4441190	

C. Partea III. SARCINI .

Inscrieri privind dezmembramintele dreptului de proprietate, drepturi reale de garanție și sarcini	Referințe
NU SUNT	

Anexa Nr. 1 La Partea I

Teren

Nr cadastral	Suprafața (mp)*	Observații / Referințe
	9.506	

* Suprafața este determinată în planul de proiecție Stereo 70.

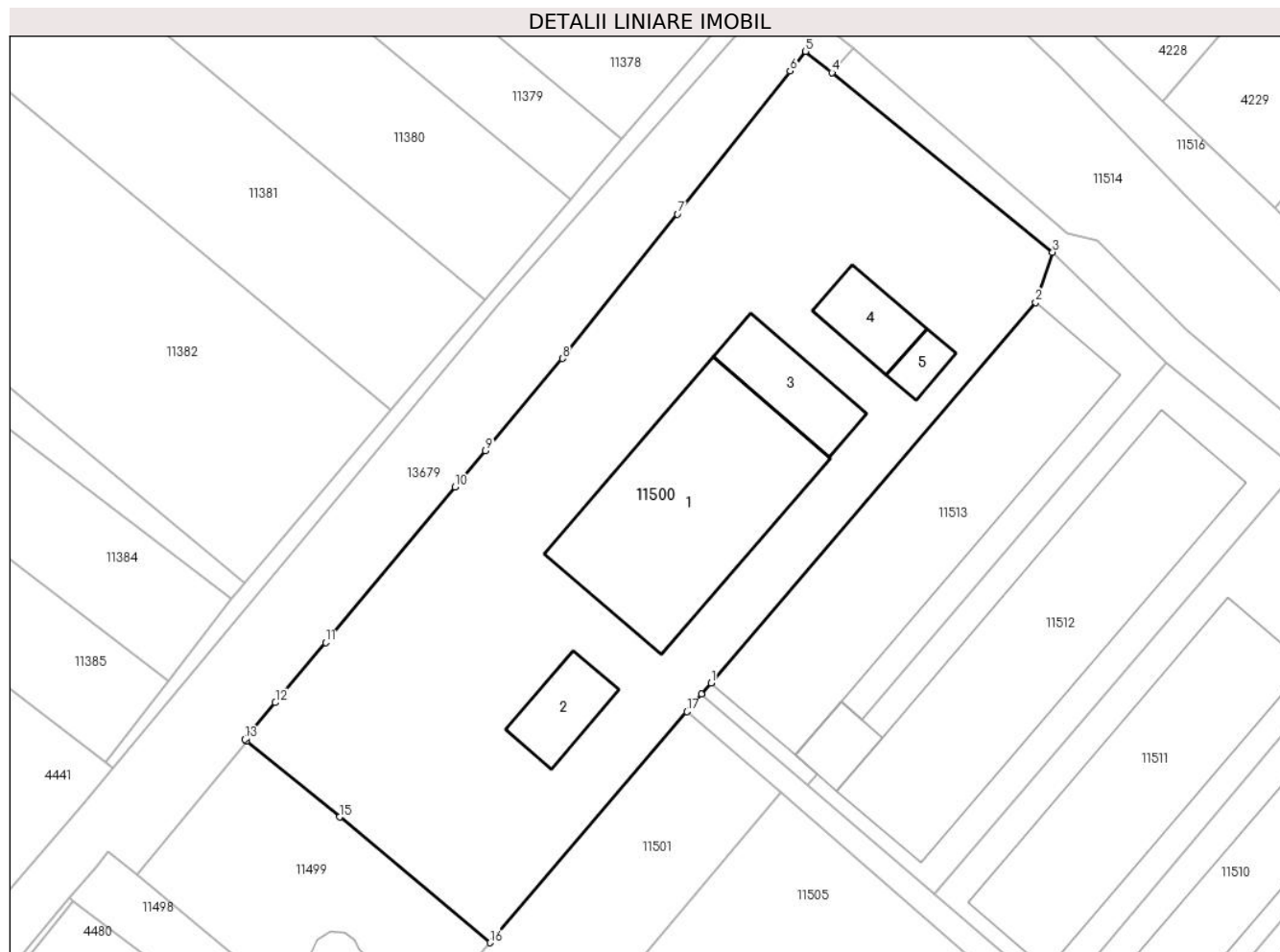

Date referitoare la teren

Crt	Categorie folosință	Intravilan	Suprafața (mp)	Tarla	Parcelă	Nr. topo	Observații / Referințe
1	curți constructii	DA	9.506	-	-	-	

Date referitoare la construcții

Crt	Număr	Destinație construcție	Supraf. (mp)	Situație juridică	Observații / Referințe
A1.1		necunoscut	1.318	Fara acte	Nr. niveluri:1; S. construita la sol:1318 mp; S. construita desfasurata:1318 mp;
A1.2		necunoscut	208	Cu acte	Nr. niveluri:1; S. construita la sol:208 mp; S. construita desfasurata:208 mp;
A1.3		necunoscut	289	Cu acte	Nr. niveluri:1; S. construita la sol:289 mp; S. construita desfasurata:289 mp;
A1.4		necunoscut	199	Cu acte	Nr. niveluri:1; S. construita la sol:199 mp; S. construita desfasurata:199 mp;
A1.5		necunoscut	78	Cu acte	Nr. niveluri:1; S. construita la sol:78 mp; S. construita desfasurata:78 mp;

Lungime Segmente

1) Valorile lungimilor segmentelor sunt obținute din proiecție în plan.

Punct început	X / Y	Punct sfârșit	X / Y	Lungime segment (** (m)
---------------	-------	---------------	-------	-------------------------

Punct început	X / Y	Punct sfârșit	X / Y	Lungime segment (** (m)
1	581.555,177 669.700,525	2	581.614,143 669.769,52	90.76
2	581.614,143 669.769,52	3	581.617,227 669.778,624	9.612
3	581.617,227 669.778,624	4	581.577,182 669.811,219	51.634
4	581.577,182 669.811,219	5	581.572,377 669.815,063	6.153
5	581.572,377 669.815,063	6	581.569,55 669.811,515	4.537
6	581.569,55 669.811,515	7	581.549,109 669.785,568	33.032
7	581.549,109 669.785,568	8	581.528,209 669.759,366	33.516
8	581.528,209 669.759,366	9	581.514,258 669.742,657	21.767
9	581.514,258 669.742,657	10	581.508,741 669.736,05	8.608
10	581.508,741 669.736,05	11	581.485,204 669.707,861	36.723
11	581.485,204 669.707,861	12	581.476,097 669.696,954	14.209
12	581.476,097 669.696,954	13	581.470,531 669.690,287	8.685
13	581.470,531 669.690,287	14	581.470,859 669.690,013	0.427
14	581.470,859 669.690,013	15	581.487,769 669.676,228	21.817
15	581.487,769 669.676,228	16	581.515,047 669.653,408	35.565
16	581.515,047 669.653,408	17	581.550,804 669.695,322	55.094
17	581.550,804 669.695,322	18	581.553,459 669.698,482	4.127
18	581.553,459 669.698,482	1	581.555,177 669.700,525	2.669

** Lungimile segmentelor sunt determinate în planul de proiecție Stereo 70 și sunt rotunjite la 1 milimetru.

*** Distanța dintre puncte este formată din segmente cumulate ce sunt mai mici decât valoarea 1 milimetru.

**DATE DESPRE IMOBILUL NR. 11501**

Oficiul de Cadastru și Publicitate Imobiliară SUCEAVA
Biroul de Cadastru și Publicitate Imobiliară Gura Humorului

A. Partea I. Descrierea imobilului

TEREN Intravilan

Adresa: Loc. Mazanaesti, Jud. Suceava

Nr. Crt	Nr cadastral Nr. topografic	Suprafața* (mp)	Observații / Referințe
A1	30013	1.672	Sector cadastral:43 Teren neimprejmit;

B. Partea II. Proprietari și acte

Inscrieri privitoare la dreptul de proprietate și alte drepturi reale		Referințe
8268 / 26/07/2017		
Act Notarial nr. 3003, din 25/07/2017 emis de BIN Negura Adina Loredana;		
B3	Intabulare, drept de PROPRIETATE, dobandit prin Conventie, cota actuala 1/2, cota initiala 1/1 1) LITEANU IOAN	A1
17890 / 27/10/2022		
Act Notarial nr. 355, din 25/10/2022 emis de Pelepco Lacramioara Gabriela;		
B4	Intabulare, drept de PROPRIETATE, dobandit prin Succesiune, cota actuala 1/2, cota initiala 1/2 1) LITEANU IOAN	A1

C. Partea III. SARCINI .

Inscrieri privind dezmembramintele dreptului de proprietate, drepturi reale de garanție și sarcini	Referințe
NU SUNT	

Anexa Nr. 1 La Partea I

Teren

Nr cadastral	Suprafața (mp)*	Observații / Referințe
30013	1.672	

* Suprafața este determinată în planul de proiecție Stereo 70.

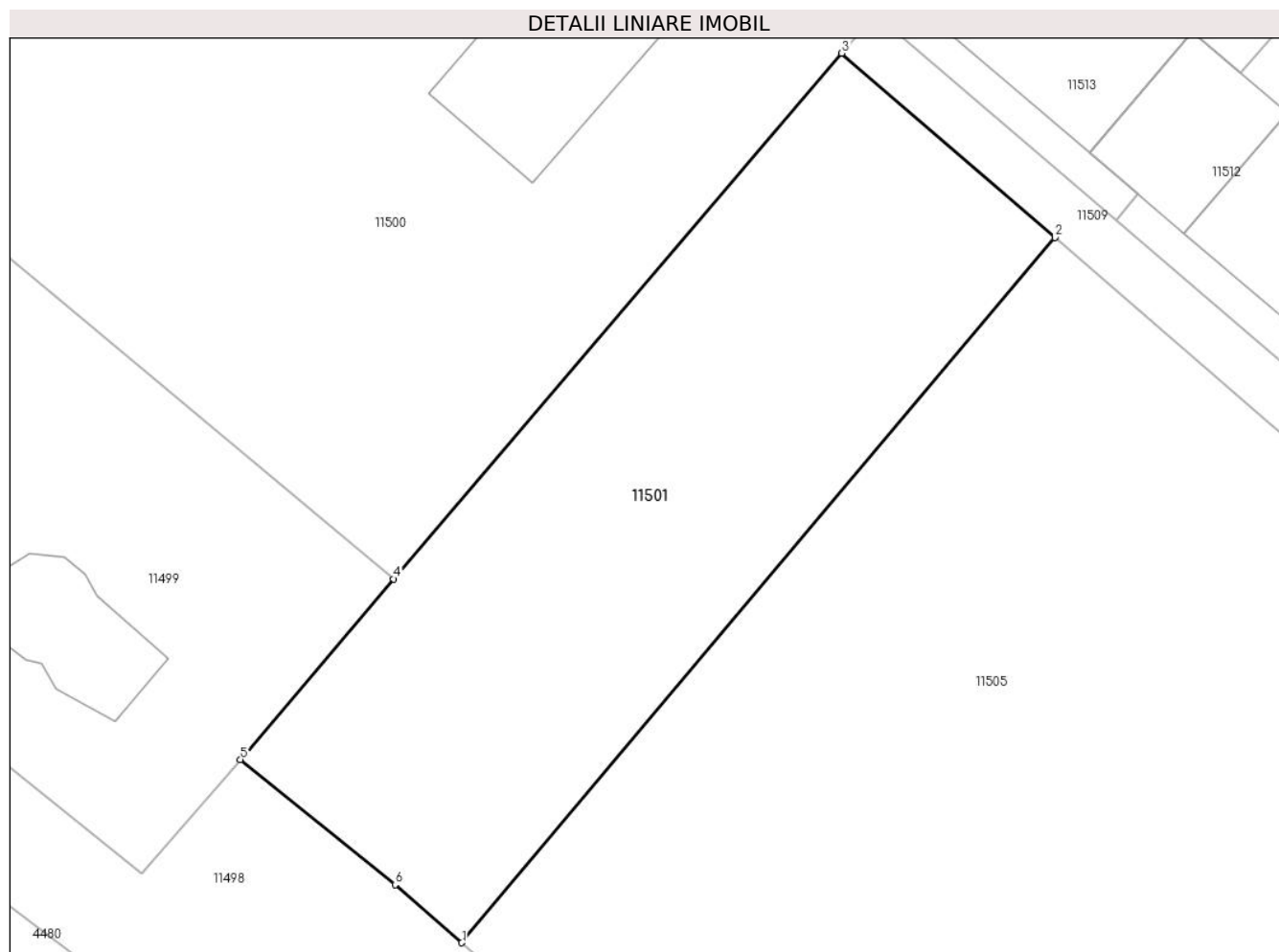

Date referitoare la teren

Crt	Categorie folosință	Intravilan	Suprafața (mp)	Tarla	Parcelă	Nr. topo	Observații / Referințe
1	curți constructii	DA	1.672	-	-	-	

Lungime Segmente

1) Valorile lungimilor segmentelor sunt obținute din proiecție în plan.

Punct început	X / Y	Punct sfârșit	X / Y	Lungime segment (** (m)
1	581.520,486 669.624,404	2	581.567,792 669.680,632	73.481
2	581.567,792 669.680,632	3	581.550,804 669.695,322	22.459
3	581.550,804 669.695,322	4	581.515,047 669.653,408	55.094
4	581.515,047 669.653,408	5	581.502,832 669.639,018	18.875
5	581.502,832 669.639,018	6	581.515,161 669.629,026	15.87

Punct început	X / Y	Punct sfârșit	X / Y	Lungime segment (** (m)
6	581.515,161 669.629,026	1	581.520,486 669.624,404	7.051

** Lungimile segmentelor sunt determinate în planul de proiecție Stereo 70 și sunt rotunjite la 1 milimetru.

*** Distanța dintre puncte este formată din segmente cumulate ce sunt mai mici decât valoarea 1 milimetru.

**DATE DESPRE IMOBILUL NR. 11505**

Oficiul de Cadastru și Publicitate Imobiliară SUCEAVA
Biroul de Cadastru și Publicitate Imobiliară Gura Humorului

A. Partea I. Descrierea imobilului

TEREN Intravilan

Adresa: Loc. Mazanaesti, Jud. Suceava

Nr. Crt	Nr cadastral Nr. topografic	Suprafața* (mp)	Observații / Referințe
A1	34278	6.684	Sector cadastral:43 Teren neimprejmuț;

Construcții

Crt	Nr cadastral Nr. topografic	Adresa	Observații / Referințe
A1.1		Loc. Mazanaesti, Jud. Suceava	Nr. niveluri:1; S. construita la sol:21 mp; S. construita desfasurata:21 mp; C8-ANEXA

B. Partea II. Proprietari și acte

Inscrieri privitoare la dreptul de proprietate și alte drepturi reale	Referințe
14995 / 29/06/2023	
Act Notarial nr. 3003, din 25/07/2017 emis de BIN Negura Adina Loredana;	
B2 Intabulare, drept de PROPRIETATE, dobandit prin Conventie, cota actuala 1671/13368, cota initiala 1671/13368	A1
1) LITEANU IOAN	
OBSERVATII: pozitie transcrisa din CF 30014/Dragoiesti, inscrisa prin incheierea nr. 8267 din 26/07/2017;	
Act Notarial nr. 207, din 27/06/2023 emis de Pelepco Lacramioara Gabriela;	
B3 Intabulare, drept de PROPRIETATE, dobandit prin Succesiune, cota actuala 1671/13368, cota initiala 1671/13368	A1
1) LITEANU IOAN	
OBSERVATII: pozitie transcrisa din CF 30014/Dragoiesti, inscrisa prin incheierea nr. 14994 din 29/06/2023;	
Act Notarial nr. 3003, din 25/07/2017 emis de BIN Negura Adina Loredana;	
B4 Intabulare, drept de PROPRIETATE, dobandit prin Conventie, cota actuala 1671/13368, cota initiala 1671/13368	A1
1) LITEANU IOAN	
OBSERVATII: pozitie transcrisa din CF 30015/Dragoiesti, inscrisa prin incheierea nr. 8260 din 26/07/2017;	
Act Notarial nr. 355, din 25/10/2022 emis de Pelepco Lacramioara Gabriela;	
B5 Intabulare, drept de PROPRIETATE, dobandit prin Succesiune, cota actuala 1671/13368, cota initiala 1671/13368	A1
1) LITEANU IOAN	
OBSERVATII: pozitie transcrisa din CF 30015/Dragoiesti, inscrisa prin incheierea nr. 17893 din 27/10/2022;	
Act Notarial nr. 3003, din 25/07/2017 emis de BIN Negura Adina Loredana;	
B6 Intabulare, drept de PROPRIETATE, dobandit prin Conventie, cota actuala 1671/13368, cota initiala 1671/13368	A1
1) LITEANU IOAN	
OBSERVATII: pozitie transcrisa din CF 30016/Dragoiesti, inscrisa prin incheierea nr. 8259 din 26/07/2017;	
Act Notarial nr. 355, din 25/10/2022 emis de Pelepco Lacramioara Gabriela;	
B7 Intabulare, drept de PROPRIETATE, dobandit prin Succesiune, cota actuala 1671/13368, cota initiala 1671/13368	A1
1) LITEANU IOAN	
OBSERVATII: pozitie transcrisa din CF 30016/Dragoiesti, inscrisa prin incheierea nr. 17888 din 27/10/2022;	
Act Notarial nr. 1530, din 29/06/2011 emis de BNP Lacramioara Gabriela PELEPCO;	
B8 Intabulare, drept de PROPRIETATE, dobandit prin Conventie, cota actuala 1671/13368, cota initiala 1671/13368	A1
1) LITEANU IOAN	
OBSERVATII: pozitie transcrisa din CF 30017/Dragoiesti, inscrisa prin incheierea nr. 7312 din 30/06/2011;	
Act Notarial nr. 355, din 25/10/2022 emis de Pelepco Lacramioara Gabriela;	
B9 Intabulare, drept de PROPRIETATE, dobandit prin Succesiune, cota actuala 1671/13368, cota initiala 1671/13368	A1
1) LITEANU IOAN	
OBSERVATII: pozitie transcrisa din CF 30017/Dragoiesti, inscrisa prin incheierea nr. 17894 din 27/10/2022;	
Act Notarial nr. 1530, din 29/06/2011 emis de BNP Lacramioara Gabriela PELEPCO;	

Inscrieri privitoare la dreptul de proprietate și alte drepturi reale		Referințe
B10	Intabulare, drept de PROPRIETATE, dobandit prin Conventie, cota actuala 1/2, cota initiala 1/2 1) LITEANU IOAN <i>OBSERVATII: pozitie transcrisa din CF 30017/Dragoiesti, inscrisa prin incheierea nr. 7312 din 30/06/2011;</i>	A1.1
Act Notarial nr. 355, din 25/10/2022 emis de Pelepco Lacramioara Gabriela;		
B11	Intabulare, drept de PROPRIETATE, dobandit prin Succesiune, cota actuala 1/2, cota initiala 1/2 1) LITEANU IOAN <i>OBSERVATII: pozitie transcrisa din CF 30017/Dragoiesti, inscrisa prin incheierea nr. 17894 din 27/10/2022;</i>	A1.1

C. Partea III. SARCINI .

Inscrieri privind dezmembramintele dreptului de proprietate, drepturi reale de garanție și sarcini	Referințe
NU SUNT	

Anexa Nr. 1 La Partea I

Teren

Nr cadastral	Suprafața (mp)*	Observații / Referințe
34278	6.684	

* Suprafața este determinată în planul de proiecție Stereo 70.

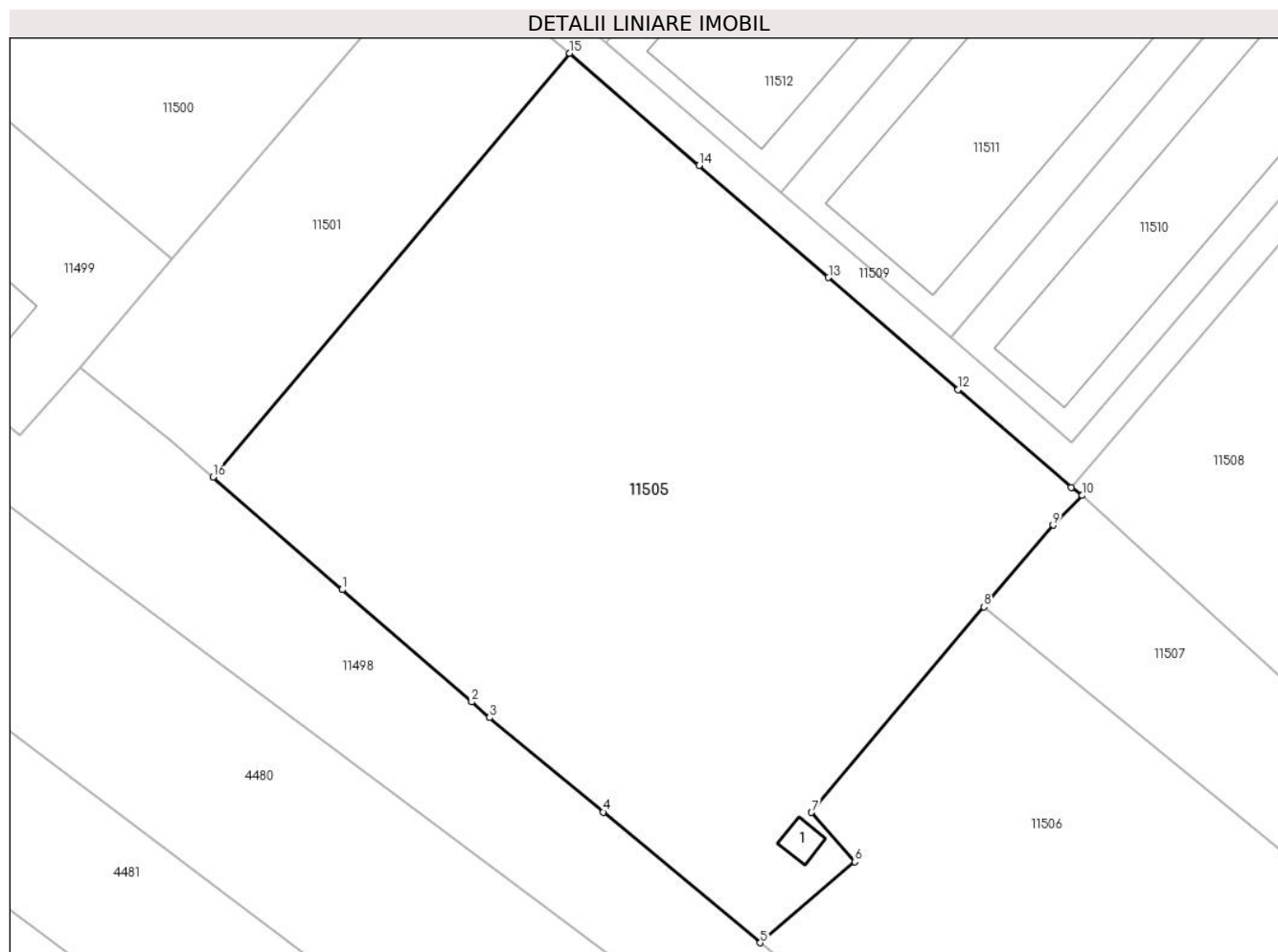

Date referitoare la teren

Crt	Categorie folosință	Intra vilan	Suprafața (mp)	Tarla	Parcelă	Nr. topo	Observații / Referințe
1	curți constructii	DA	6.684	-	-	-	

Date referitoare la construcții

Crt	Număr	Destinație construcție	Supraf. (mp)	Situație juridică	Observații / Referințe
A1.1		constructii anexa	21	Cu acte	Nr. niveluri:1; S. construita la sol:21 mp; S. construita desfasurata:21 mp; C8-ANEXA

Lungime Segmente

1) Valorile lungimilor segmentelor sunt obținute din proiecție în plan.

Punct început	X / Y	Punct sfârșit	X / Y	Lungime segment (** (m)
1	581.537,657 669.609,5	2	581.554,818 669.594,605	22.724
2	581.554,818 669.594,605	3	581.557,206 669.592,532	3.162
3	581.557,206 669.592,532	4	581.572,283 669.580,004	19.603
4	581.572,283 669.580,004	5	581.593,148 669.562,666	27.128

Punct început	X / Y	Punct sfârșit	X / Y	Lungime segment (** (m)
5	581.593,148 669.562,666	6	581.605,662 669.573,419	16.499
6	581.605,662 669.573,419	7	581.599,927 669.579,955	8.695
7	581.599,927 669.579,955	8	581.622,82 669.607,218	35.6
8	581.622,82 669.607,218	9	581.631,98 669.618,065	14.197
9	581.631,98 669.618,065	10	581.635,88 669.621,982	5.527
10	581.635,88 669.621,982	11	581.634,402 669.623,034	1.814
11	581.634,402 669.623,034	12	581.619,399 669.636,007	19.834
12	581.619,399 669.636,007	13	581.602,178 669.650,898	22.766
13	581.602,178 669.650,898	14	581.584,99 669.665,761	22.723
14	581.584,99 669.665,761	15	581.567,792 669.680,632	22.736
15	581.567,792 669.680,632	16	581.520,486 669.624,404	73.481
16	581.520,486 669.624,404	1	581.537,657 669.609,5	22.737

** Lungimile segmentelor sunt determinate în planul de proiecție Stereo 70 și sunt rotunjite la 1 milimetru.

*** Distanța dintre puncte este formată din segmente cumulate ce sunt mai mici decât valoarea 1 milimetru.

**DATE DESPRE IMOBILUL NR. 11506**

Oficiul de Cadastru și Publicitate Imobiliară SUCEAVA
Biroul de Cadastru și Publicitate Imobiliară Gura Humorului

A. Partea I. Descrierea imobilului

TEREN Intravilan

Adresa: Loc. Mazanaesti, Jud. Suceava

Nr. Crt	Nr cadastral Nr. topografic	Suprafața* (mp)	Observații / Referințe
A1	30567	3.500	Sector cadastral:43 Teren neimprejmuit;

B. Partea II. Proprietari și acte

Inscrieri privitoare la dreptul de proprietate și alte drepturi reale		Referințe
738 / 29/01/2013		
Act Notarial nr. 210, din 28/01/2013 emis de BNP Lacramioara Gabriela PELEPCO;		
B3	Intabulare, drept de PROPRIETATE, dobandit prin Conventie, cota actuala 1/2, cota initiala 1/1 1) LITEANU IOAN	A1
17977 / 27/10/2022		
Act Notarial nr. 355, din 25/10/2022 emis de Pelepco Lacramioara Gabriela;		
B4	Intabulare, drept de PROPRIETATE, dobandit prin Succesiune, cota actuala 1/2, cota initiala 1/2 1) LITEANU IOAN	A1

C. Partea III. SARCINI .

Inscrieri privind dezmembramintele dreptului de proprietate, drepturi reale de garanție și sarcini	Referințe
NU SUNT	

Anexa Nr. 1 La Partea I

Teren

Nr cadastral	Suprafața (mp)*	Observații / Referințe
30567	3.500	

* Suprafața este determinată în planul de proiecție Stereo 70.

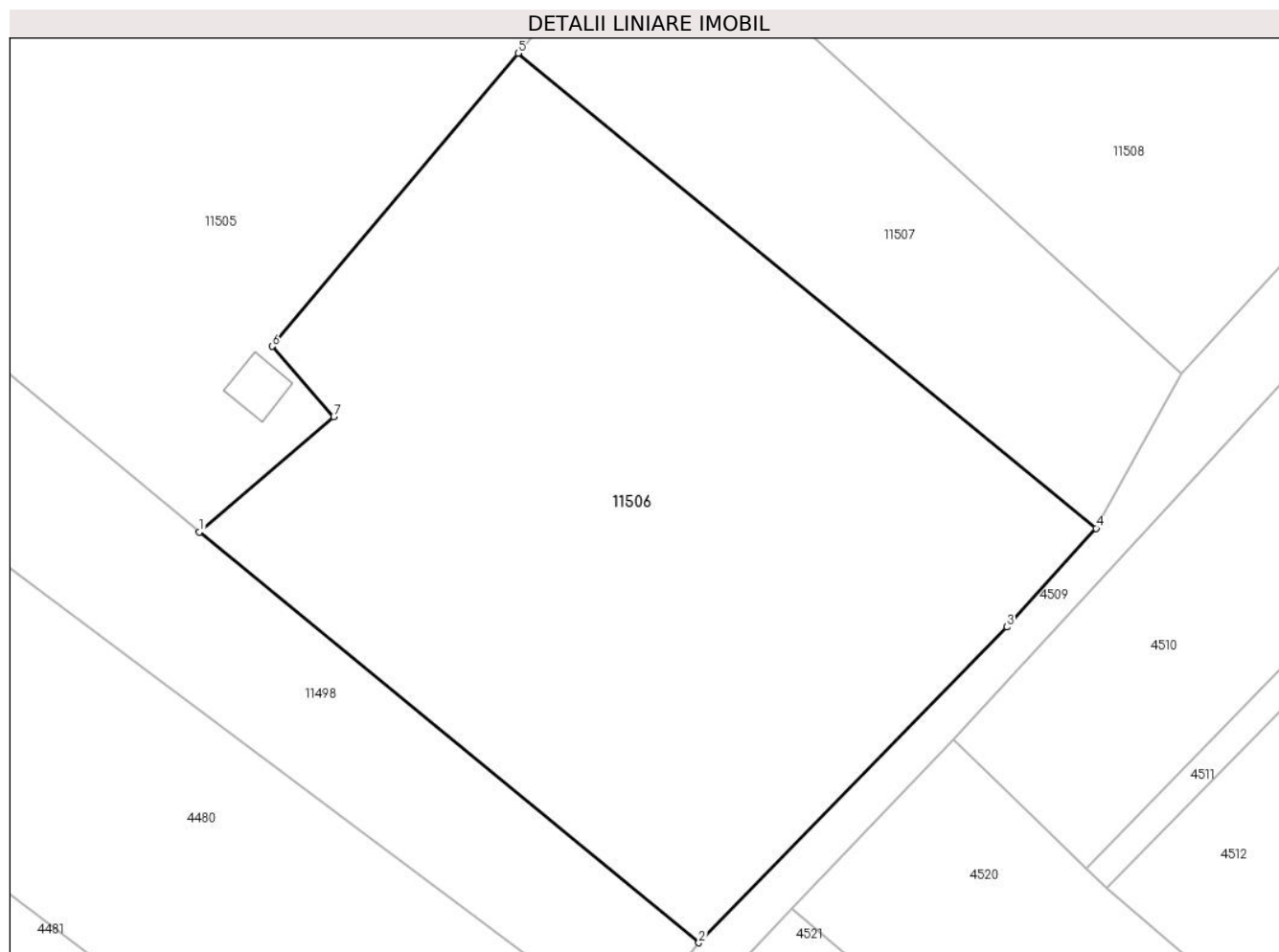

Date referitoare la teren

Crt	Categorie folosință	Intra vilan	Suprafața (mp)	Tarla	Parcelă	Nr. topo	Observații / Referințe
1	arabil	DA	3.500	-	-	-	

Lungime Segmente

1) Valorile lungimilor segmentelor sunt obținute din proiecție în plan.

Punct început	X / Y	Punct sfârșit	X / Y	Lungime segment (** (m)
1	581.593,148 669.562,666	2	581.639,654 669.524,478	60.176
2	581.639,654 669.524,478	3	581.668,311 669.553,843	41.031
3	581.668,311 669.553,843	4	581.676,628 669.563,033	12.395
4	581.676,628 669.563,033	5	581.622,82 669.607,218	69.625
5	581.622,82 669.607,218	6	581.599,927 669.579,955	35.6

Punct început	X / Y	Punct sfârșit	X / Y	Lungime segment (** (m)
6	581.599,927 669.579,955	7	581.605,662 669.573,419	8.695
7	581.605,662 669.573,419	1	581.593,148 669.562,666	16.499

** Lungimile segmentelor sunt determinate în planul de proiecție Stereo 70 și sunt rotunjite la 1 milimetru.

*** Distanța dintre puncte este formată din segmente cumulate ce sunt mai mici decât valoarea 1 milimetru.

**DATE DESPRE IMOBILUL NR. 11507**

Oficiul de Cadastru și Publicitate Imobiliară SUCEAVA
 Biroul de Cadastru și Publicitate Imobiliară Gura Humorului

A. Partea I. Descrierea imobilului

TEREN Intravilan

Adresa: Loc. Mazanaesti, Jud. Suceava

Nr. Crt	Nr cadastral Nr. topografic	Suprafața* (mp)	Observații / Referințe
A1		1.216	Sector cadastral:43 Teren neimprejmuit;

B. Partea II. Proprietari și acte

Inscrieri privitoare la dreptul de proprietate și alte drepturi reale		Referințe
11507 / 18/03/2022		
Act Normativ nr. 7, din 13/03/1996 emis de PARLAMENTUL ROMANIEI;		
B1	Inscrierea provizorie, drept de PROPRIETATE, dobandit prin Lege, cota actuala 1/1, cota initiala 1/1 1) COMUNA DRAGOIESTI, CIF:4441190	A1

C. Partea III. SARCINI .

Inscrieri privind dezmembramintele dreptului de proprietate, drepturi reale de garanție și sarcini	Referințe
NU SUNT	

Anexa Nr. 1 La Partea I

Teren

Nr cadastral	Suprafața (mp)*	Observații / Referințe
	1.216	

* Suprafața este determinată în planul de proiecție Stereo 70.

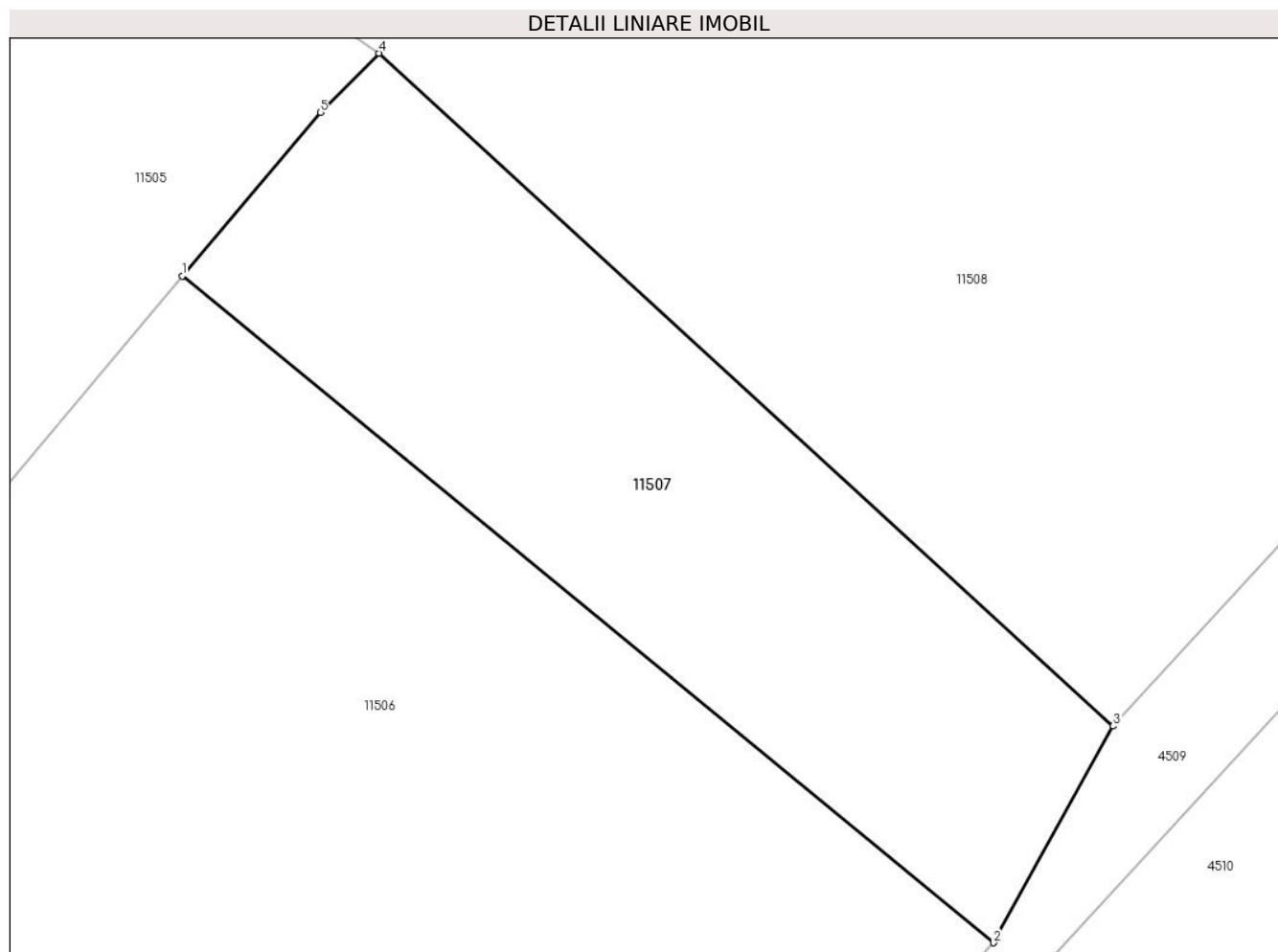

Date referitoare la teren

Crt	Categorie folosință	Intravilan	Suprafața (mp)	Tarla	Parcelă	Nr. topo	Observații / Referințe
1	arabil	DA	1.216	-	-	-	

Lungime Segmente

1) Valorile lungimilor segmentelor sunt obținute din proiecție în plan.

Punct început	X / Y	Punct sfârșit	X / Y	Lungime segment (** (m)
1	581.622,82 669.607,218	2	581.676,628 669.563,033	69.625
2	581.676,628 669.563,033	3	581.684,57 669.577,395	16.412
3	581.684,57 669.577,395	4	581.635,88 669.621,982	66.021
4	581.635,88 669.621,982	5	581.631,98 669.618,065	5.527
5	581.631,98 669.618,065	1	581.622,82 669.607,218	14.197

**** Lungimile segmentelor sunt determinate în planul de proiecție Stereo 70 și sunt rotunjite la 1 milimetru.**

***** Distanța dintre puncte este formată din segmente cumulate ce sunt mai mici decât valoarea 1 milimetru.**

**DATE DESPRE IMOBILUL NR. 11508**

Oficiul de Cadastru și Publicitate Imobiliară SUCEAVA
Biroul de Cadastru și Publicitate Imobiliară Gura Humorului

A. Partea I. Descrierea imobilului

TEREN Intravilan

Adresa: Loc. Mazanaesti, Jud. Suceava

Nr. Crt	Nr cadastral Nr. topografic	Suprafața* (mp)	Observații / Referințe
A1	30018	5.223	Sector cadastral:43 Teren neimprejmuit;

B. Partea II. Proprietari și acte

Inscrieri privitoare la dreptul de proprietate și alte drepturi reale		Referințe
8257 / 26/07/2017		
Act Notarial nr. 3003, din 25/07/2017 emis de BIN Negura Adina Loredana;		
B3	Intabulare, drept de PROPRIETATE, dobandit prin Conventie, cota actuala 1/2, cota initiala 1/1 1) LITEANU IOAN	A1
17957 / 27/10/2022		
Act Notarial nr. 355, din 25/10/2022 emis de N.P. Pelepco Lacramioara Gabriela;		
B4	Intabulare, drept de PROPRIETATE, dobandit prin Succesiune, cota actuala 1/2, cota initiala 1/2 1) LITEANU IOAN	A1

C. Partea III. SARCINI .

Inscrieri privind dezmembramintele dreptului de proprietate, drepturi reale de garanție și sarcini	Referințe
NU SUNT	

Anexa Nr. 1 La Partea I

Teren

Nr cadastral	Suprafața (mp)*	Observații / Referințe
30018	5.223	

* Suprafața este determinată în planul de proiecție Stereo 70.

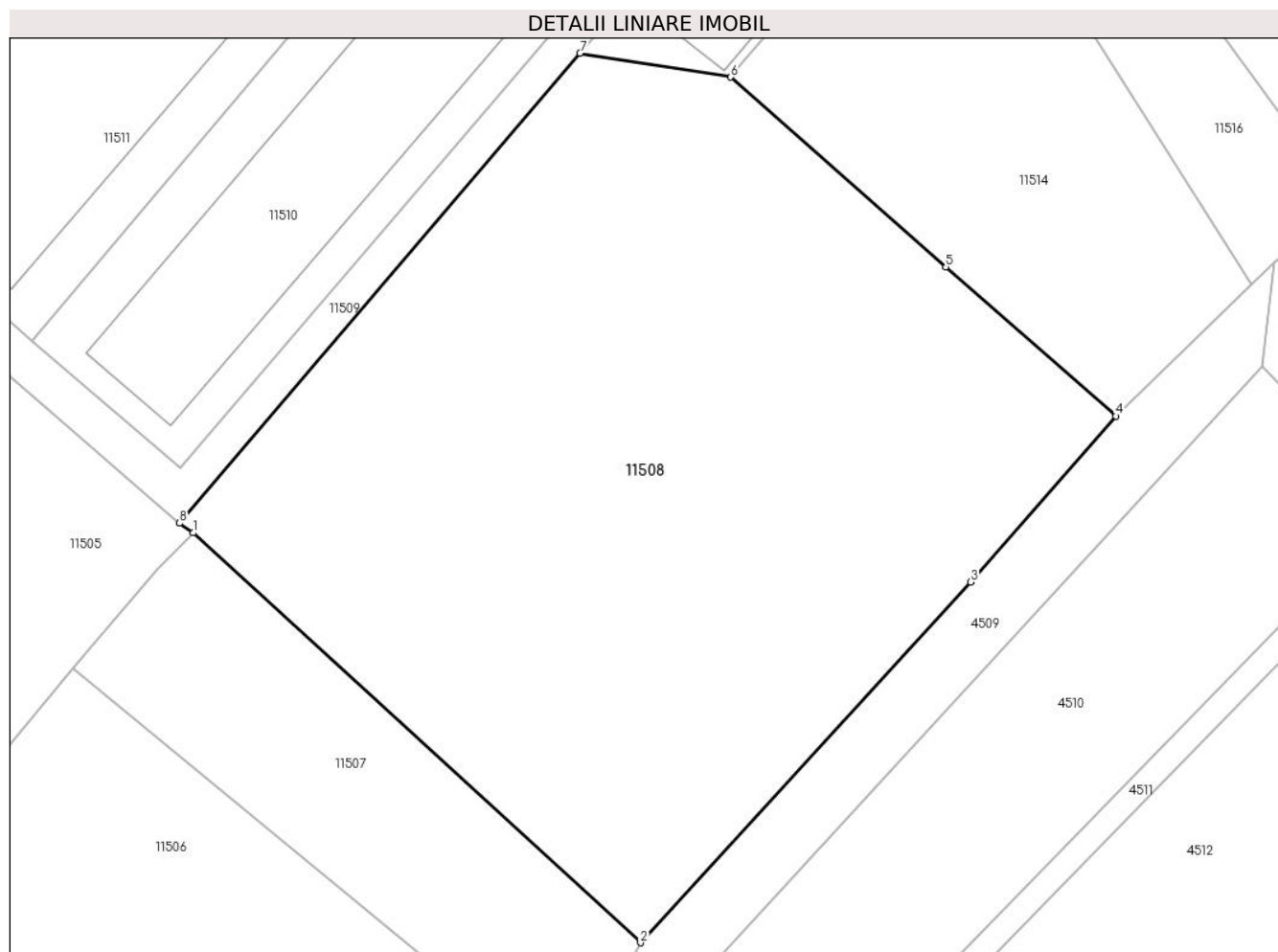

Date referitoare la teren

Crt	Categorie folosință	Intravilan	Suprafața (mp)	Tarla	Parcelă	Nr. topo	Observații / Referințe
1	arabil	DA	5.223	-	-	-	

Lungime Segmente

1) Valorile lungimilor segmentelor sunt obținute din proiecție în plan.

Punct început	X / Y	Punct sfârșit	X / Y	Lungime segment (** (m)
1	581.635,88 669.621,982	2	581.684,57 669.577,395	66.021
2	581.684,57 669.577,395	3	581.720,519 669.616,637	53.219
3	581.720,519 669.616,637	4	581.736,313 669.634,685	23.983
4	581.736,313 669.634,685	5	581.717,818 669.650,909	24.603
5	581.717,818 669.650,909	6	581.694,41 669.671,561	31.216

Punct început	X / Y	Punct sfârșit	X / Y	Lungime segment (** (m)
6	581.694,41 669.671,561	7	581.677,995 669.674,16	16.619
7	581.677,995 669.674,16	8	581.634,402 669.623,034	67.188
8	581.634,402 669.623,034	1	581.635,88 669.621,982	1.814

** Lungimile segmentelor sunt determinate în planul de proiecție Stereo 70 și sunt rotunjite la 1 milimetru.

*** Distanța dintre puncte este formată din segmente cumulate ce sunt mai mici decât valoarea 1 milimetru.

**DATE DESPRE IMOBILUL NR. 11509**

Oficiul de Cadastru și Publicitate Imobiliară SUCEAVA
Biroul de Cadastru și Publicitate Imobiliară Gura Humorului

A. Partea I. Descrierea imobilului

TEREN Intravilan

Adresa: Loc. Mazanaesti, Jud. Suceava

Nr. Crt	Nr cadastral Nr. topografic	Suprafața* (mp)	Observații / Referințe
A1	30019	1.663	Sector cadastral:43 Teren neimprejmuit;

B. Partea II. Proprietari și acte

Inscrieri privitoare la dreptul de proprietate și alte drepturi reale		Referințe
7009 / 15/12/2008		
Act Notarial nr. 2932, din 11/12/2008 emis de BNP PETRU ATANASOAEI (HOTARIRE NR.23/14.06.2007, ADRESA NR.3445/26.09.2007, NR.714/18.03.1993(RF. NR. 3406/14.08.2007));		
B1	Intabulare, drept de PROPRIETATE, dobandit prin Lege, cota actuala 1/1, cota initiala 1/1 1) COMUNA DRAGOIESTI , CIF:4441190, DOMENIUL PRIVAT	A1
Act Administrativ nr. 714, din 18/03/1993 emis de CONS LOCAL ((RF.NR.3406/14.08.2008));		
B2	Intabulare, drept de ADMINISTRARE, dobandit prin Lege, cota actuala 1/1, cota initiala 1/1 1) CONSILIUL LOCAL AL COMUNEI DRAGOIESTI , CIF:999999999999	A1

C. Partea III. SARCINI .

Inscrieri privind dezmembramintele dreptului de proprietate, drepturi reale de garanție și sarcini	Referințe
NU SUNT	

Anexa Nr. 1 La Partea I

Teren

Nr cadastral	Suprafața (mp)*	Observații / Referințe
30019	1.663	

* Suprafața este determinată în planul de proiecție Stereo 70.

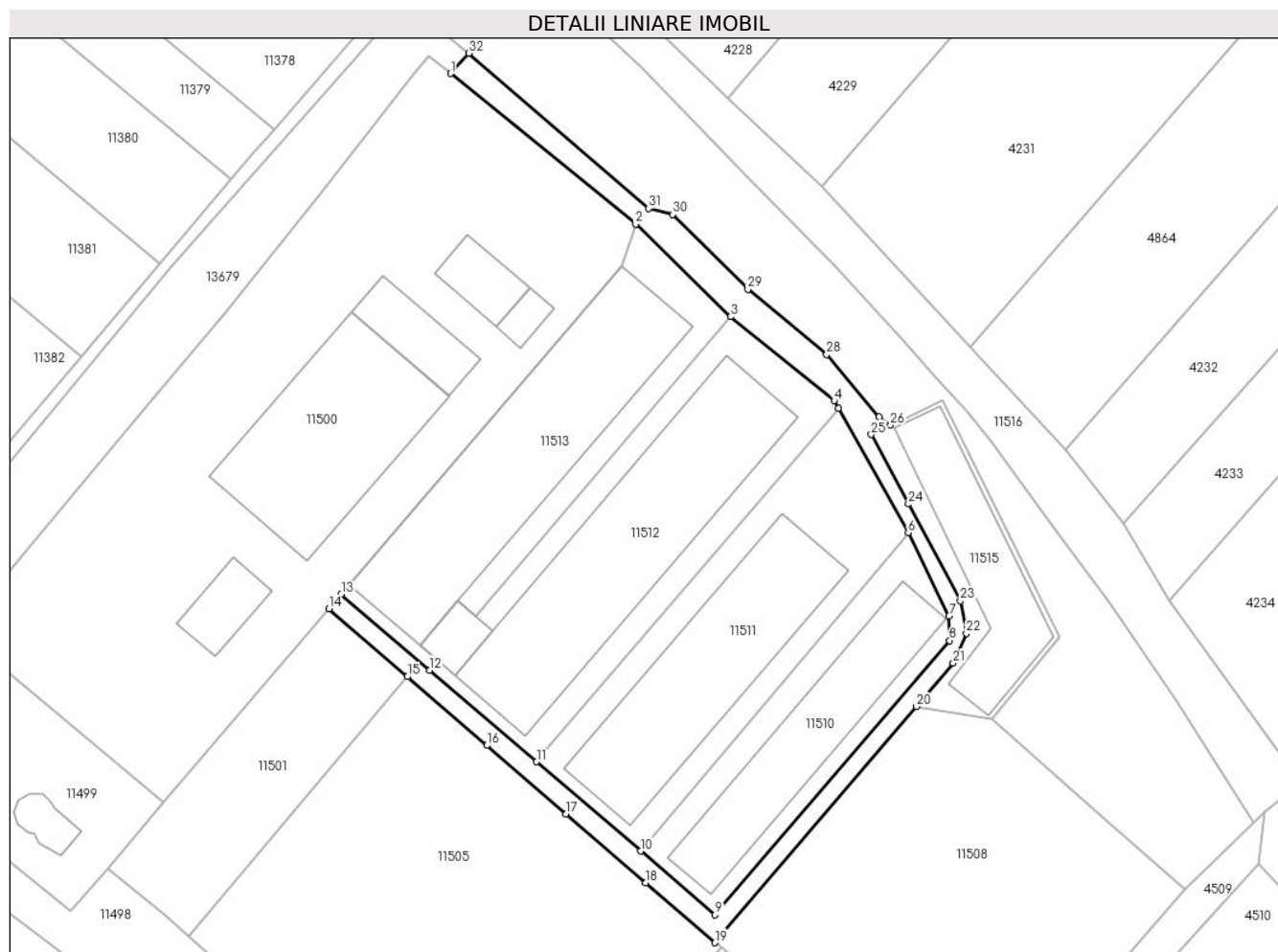

Date referitoare la teren

Crt	Categorie folosință	Intravilan	Suprafața (mp)	Tarla	Parcelă	Nr. topo	Observații / Referințe
1	drum	DA	1.663	-	-	-	

Lungime Segmente

1) Valorile lungimilor segmentelor sunt obținute din proiecție în plan.

Punct început	X / Y	Punct sfârșit	X / Y	Lungime segment (** (m)
1	581.577,182 669.811,219	2	581.617,227 669.778,624	51.634
3	581.637,78 669.758,569	4	581.660,237 669.740,358	28.913
5	581.661,162 669.738,71	6	581.676,285 669.711,779	30.887
7	581.685,142 669.693,748	8	581.685,236 669.688,445	5.304
9	581.634,456 669.629,089	10	581.618,374 669.642,867	21.177

Punct început	X / Y	Punct sfârșit	X / Y	Lungime segment (** (m)
2	581.617,227 669.778,624	3	581.637,78 669.758,569	28.716
4	581.660,237 669.740,358	5	581.661,162 669.738,71	1.89
6	581.676,285 669.711,779	7	581.685,142 669.693,748	20.089
8	581.685,236 669.688,445	9	581.634,456 669.629,089	78.114
10	581.618,374 669.642,867	11	581.595,798 669.662,208	29.728

Punct început	X / Y	Punct sfârșit	X / Y	Lungime segment (** (m)
11	581.595,798 669.662,208	12	581.572,664 669.682,028	30.463
13	581.553,459 669.698,482	14	581.550,804 669.695,322	4.127
15	581.567,792 669.680,632	16	581.584,99 669.665,761	22.736
17	581.602,178 669.650,898	18	581.619,399 669.636,007	22.766
19	581.634,402 669.623,034	20	581.677,995 669.674,16	67.188
21	581.686,029 669.683,582	22	581.688,873 669.690,024	7.042
23	581.687,563 669.697,066	24	581.676,339 669.718,013	23.765
25	581.668,276 669.733,071	26	581.672,465 669.735,072	4.642
27	581.669,98 669.736,91	28	581.658,596 669.750,363	17.623
29	581.641,533 669.764,479	30	581.625,272 669.780,672	22.948
31	581.619,988 669.781,978	32	581.581,139 669.815,596	51.375

Punct început	X / Y	Punct sfârșit	X / Y	Lungime segment (** (m)
12	581.572,664 669.682,028	13	581.553,459 669.698,482	25.29
14	581.550,804 669.695,322	15	581.567,792 669.680,632	22.459
16	581.584,99 669.665,761	17	581.602,178 669.650,898	22.723
18	581.619,399 669.636,007	19	581.634,402 669.623,034	19.834
20	581.677,995 669.674,16	21	581.686,029 669.683,582	12.382
22	581.688,873 669.690,024	23	581.687,563 669.697,066	7.163
24	581.676,339 669.718,013	25	581.668,276 669.733,071	17.081
26	581.672,465 669.735,072	27	581.669,98 669.736,91	3.091
28	581.658,596 669.750,363	29	581.641,533 669.764,479	22.145
30	581.625,272 669.780,672	31	581.619,988 669.781,978	5.443
32	581.581,139 669.815,596	1	581.577,182 669.811,219	5.901

** Lungimile segmentelor sunt determinate în planul de proiecție Stereo 70 și sunt rotunjite la 1 milimetru.

*** Distanța dintre puncte este formată din segmente cumulate ce sunt mai mici decât valoarea 1 milimetru.

**DATE DESPRE IMOBILUL NR. 11510**

Oficiul de Cadastru și Publicitate Imobiliară SUCEAVA
Biroul de Cadastru și Publicitate Imobiliară Gura Humorului

A. Partea I. Descrierea imobilului

TEREN Intravilan

Adresa: Loc. Mazanaesti, Jud. Suceava

Nr. Crt	Nr cadastral Nr. topografic	Suprafața* (mp)	Observații / Referințe
A1	30020	1.834	Sector cadastral:43 Teren neimprijmit;

Construcții

Crt	Nr cadastral Nr. topografic	Adresa	Observații / Referințe
A1.1		Loc. Mazanaesti, Jud. Suceava	Nr. niveluri:1; S. construita la sol:957 mp; S. construita desfasurata:957 mp; C5-GRAJD

B. Partea II. Proprietari și acte

Inscrieri privitoare la dreptul de proprietate și alte drepturi reale		Referințe
8257 / 26/07/2017		
Act Notarial nr. 3003, din 25/07/2017 emis de BIN Negura Adina Loredana;		
B3	Intabulare, drept de PROPRIETATE, dobandit prin Conventie, cota actuala 1/2, cota initiala 1/1 1) LITEANU IOAN	A1, A1.1
17957 / 27/10/2022		
Act Notarial nr. 355, din 25/10/2022 emis de N.P. Pelepco Lacramioara Gabriela;		
B4	Intabulare, drept de PROPRIETATE, dobandit prin Succesiune, cota actuala 1/2, cota initiala 1/2 1) LITEANU IOAN	A1, A1.1

C. Partea III. SARCINI .

Inscrieri privind dezmembramintele dreptului de proprietate, drepturi reale de garanție și sarcini	Referințe
NU SUNT	

Anexa Nr. 1 La Partea I

Teren

Nr cadastral	Suprafața (mp)*	Observații / Referințe
30020	1.834	

* Suprafața este determinată în planul de proiecție Stereo 70.

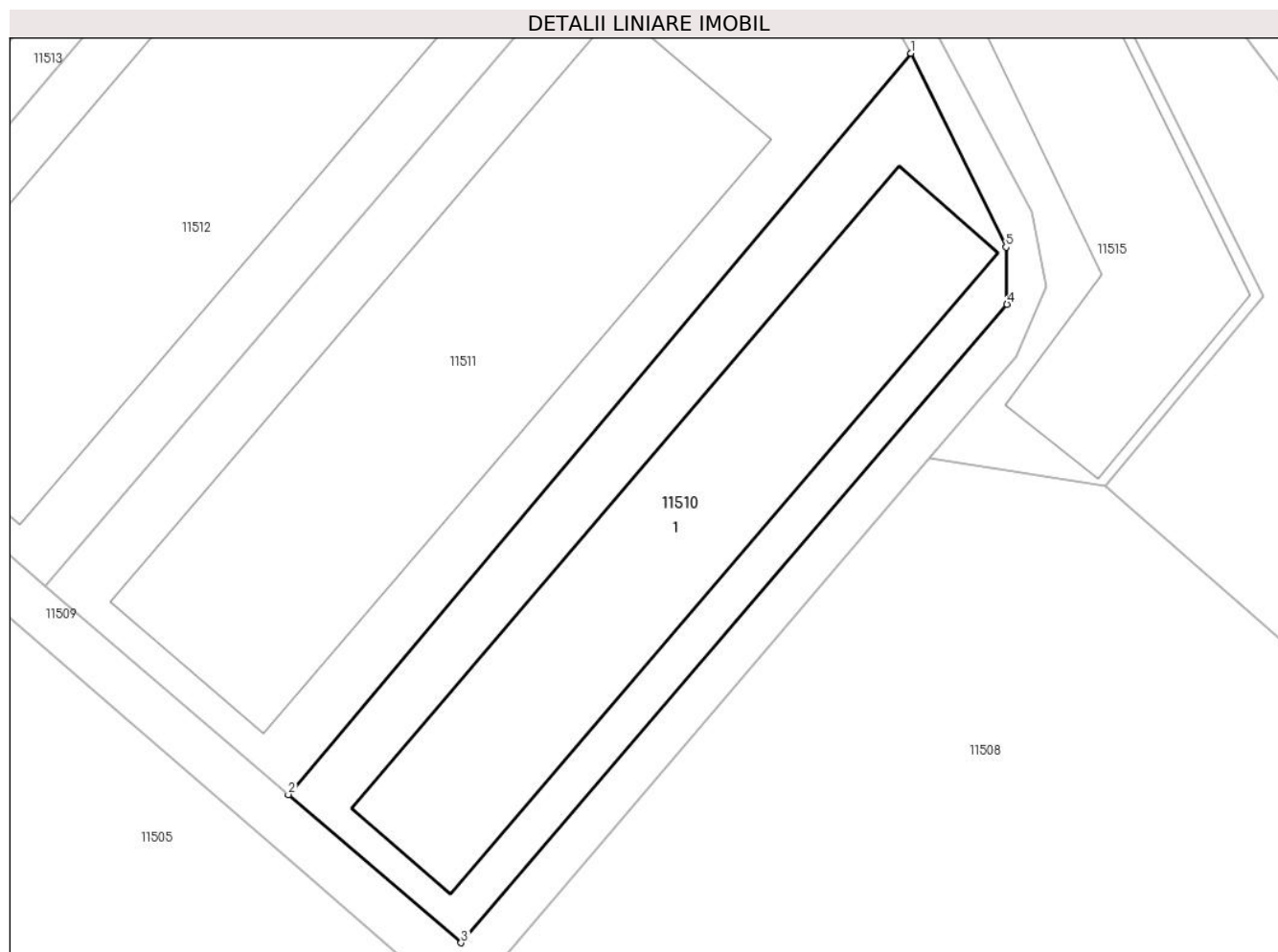

Date referitoare la teren

Crt	Categorie folosință	Intra vilan	Suprafața (mp)	Tarla	Parcelă	Nr. topo	Observații / Referințe
1	curți constructii	DA	1.834	-	-	-	

Date referitoare la construcții

Crt	Număr	Destinație construcție	Supraf. (mp)	Situație juridică	Observații / Referințe
A1.1		constructii anexa	957	Cu acte	Nr. niveluri:1; S. construita la sol:957 mp; S. construita desfasurata:957 mp; C5-GRAJD

Lungime Segmente

1) Valorile lungimilor segmentelor sunt obținute din proiecție în plan.

Punct început	X / Y	Punct sfârșit	X / Y	Lungime segment (** (m)
1	581.676,285 669.711,779	2	581.618,374 669.642,867	90.014
2	581.618,374 669.642,867	3	581.634,456 669.629,089	21.177
3	581.634,456 669.629,089	4	581.685,236 669.688,445	78.114
4	581.685,236 669.688,445	5	581.685,142 669.693,748	5.304

Punct început	X / Y	Punct sfârșit	X / Y	Lungime segment (** (m)
5	581.685,142 669.693,748	1	581.676,285 669.711,779	20.089

** Lungimile segmentelor sunt determinate în planul de proiecție Stereo 70 și sunt rotunjite la 1 milimetru.

*** Distanța dintre puncte este formată din segmente cumulate ce sunt mai mici decât valoarea 1 milimetru.

**DATE DESPRE IMOBILUL NR. 11511**

Oficiul de Cadastru și Publicitate Imobiliară SUCEAVA
Biroul de Cadastru și Publicitate Imobiliară Gura Humorului

A. Partea I. Descrierea imobilului

TEREN Intravilan

Adresa: Loc. Mazanaesti, Jud. Suceava

Nr. Crt	Nr cadastral Nr. topografic	Suprafața* (mp)	Observații / Referințe
A1	30021	2.797	Sector cadastral:43 Teren neimprejmuit;

Construcții

Crt	Nr cadastral Nr. topografic	Adresa	Observații / Referințe
A1.1		Loc. Mazanaesti, Jud. Suceava	Nr. niveluri:1; S. construita la sol:1369 mp; S. construita desfasurata:1369 mp; C4-GRAJD

B. Partea II. Proprietari și acte

Inscrieri privitoare la dreptul de proprietate și alte drepturi reale	Referințe
8269 / 26/07/2017	
Act Notarial nr. 3003, din 25/07/2017 emis de BIN Negura Adina Loredana;	
B3	Intabulare, drept de PROPRIETATE, dobandit prin Conventie, cota actuala 1/2, cota initiala 1/1 1) LITEANU IOAN
	A1, A1.1
17958 / 27/10/2022	
Act Notarial nr. 355, din 25/10/2022 emis de BIN Pelepco Lacramioara Gabriela;	
B4	Intabulare, drept de PROPRIETATE, dobandit prin Succesiune, cota actuala 1/2, cota initiala 1/2 1) LITEANU IOAN
	A1, A1.1

C. Partea III. SARCINI .

Inscrieri privind dezmembramintele dreptului de proprietate, drepturi reale de garanție și sarcini	Referințe
NU SUNT	

Anexa Nr. 1 La Partea I

Teren

Nr cadastral	Suprafața (mp)*	Observații / Referințe
30021	2.797	

* Suprafața este determinată în planul de proiecție Stereo 70.

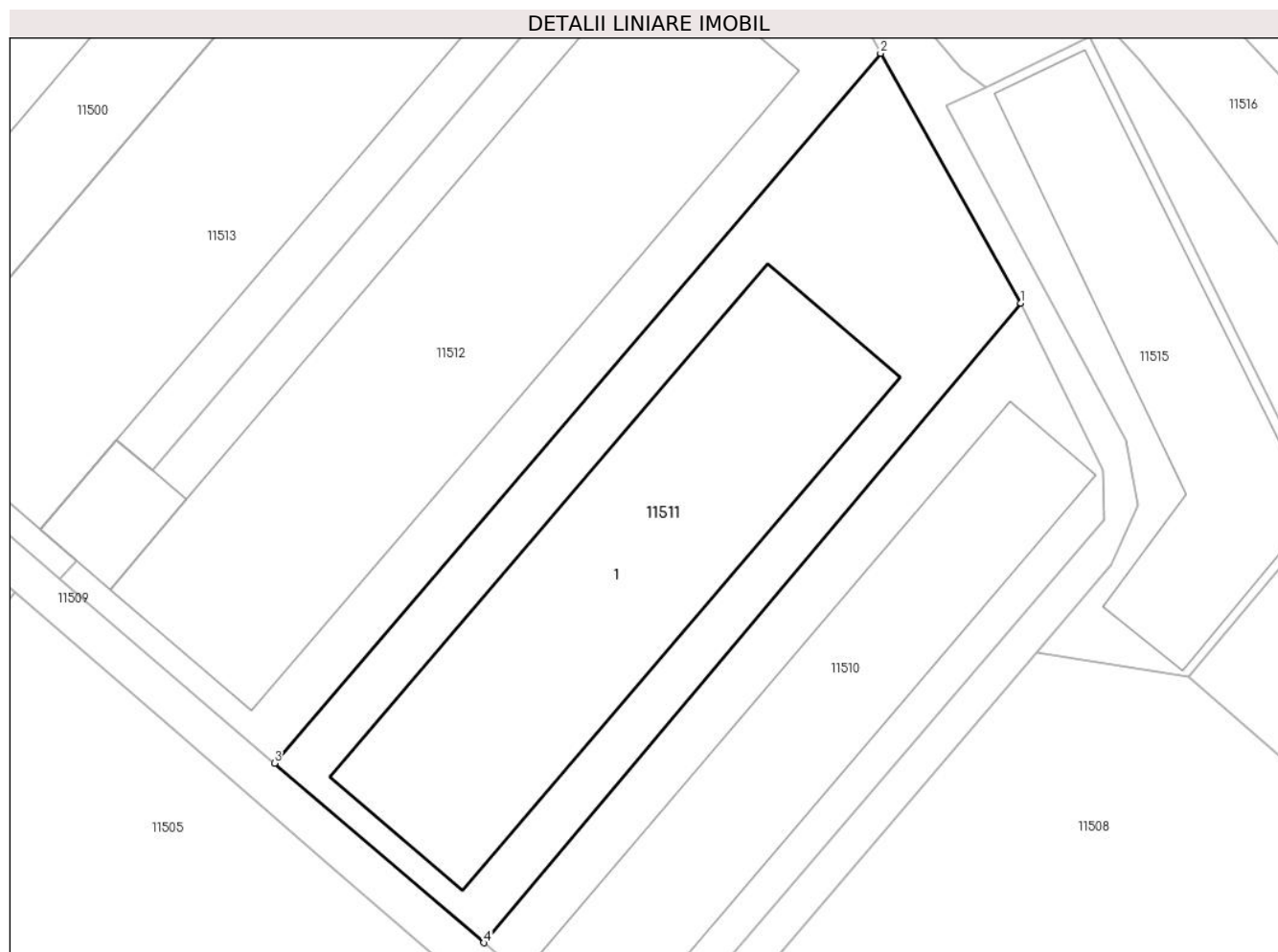

Date referitoare la teren

Crt	Categorie folosință	Intravilan	Suprafața (mp)	Tarla	Parcelă	Nr. topo	Observații / Referințe
1	curți constructii	DA	2.797	-	-	-	

Date referitoare la construcții

Crt	Număr	Destinație construcție	Supraf. (mp)	Situație juridică	Observații / Referințe
A1.1		constructii anexa	1.369	Cu acte	Nr. niveluri:1; S. construita la sol:1369 mp; S. construita desfasurata:1369 mp; C4-GRAJD

Lungime Segmente

1) Valorile lungimilor segmentelor sunt obținute din proiecție în plan.

Punct început	X / Y	Punct sfârșit	X / Y	Lungime segment (** (m)
1	581.676,285 669.711,779	2	581.661,162 669.738,71	30.887
2	581.661,162 669.738,71	3	581.595,798 669.662,208	100.623
3	581.595,798 669.662,208	4	581.618,374 669.642,867	29.728
4	581.618,374 669.642,867	1	581.676,285 669.711,779	90.014

**** Lungimile segmentelor sunt determinate în planul de proiecție Stereo 70 și sunt rotunjite la 1 milimetru.**

***** Distanța dintre puncte este formată din segmente cumulate ce sunt mai mici decât valoarea 1 milimetru.**

**DATE DESPRE IMOBILUL NR. 11512**

Oficiul de Cadastru și Publicitate Imobiliară SUCEAVA
Biroul de Cadastru și Publicitate Imobiliară Gura Humorului

A. Partea I. Descrierea imobilului

TEREN Intravilan

Adresa: Loc. Mazanaesti, Jud. Suceava

Nr. Crt	Nr cadastral Nr. topografic	Suprafața* (mp)	Observații / Referințe
A1	30022	3.149	Sector cadastral:43 Teren neimprijmit;

Construcții

Crt	Nr cadastral Nr. topografic	Adresa	Observații / Referințe
A1.1		Loc. Mazanaesti, Jud. Suceava	Nr. niveluri:1; S. construita la sol:126 mp; S. construita desfasurata:126 mp; C2-MAGAZIE
A1.2		Loc. Mazanaesti, Jud. Suceava	Nr. niveluri:1; S. construita la sol:1833 mp; S. construita desfasurata:1833 mp; C3-GRAJD

B. Partea II. Proprietari și acte

Inscrieri privitoare la dreptul de proprietate și alte drepturi reale		Referințe
8255 / 26/07/2017		
Act Notarial nr. 3003, din 25/07/2017 emis de BIN Negura Adina Loredana;		
B3	Intabulare, drept de PROPRIETATE, dobandit prin Conventie, cota actuala 1/2, cota initiala 1/1 1) LITEANU IOAN	A1, A1.1, A1.2
17955 / 27/10/2022		
Act Notarial nr. 355, din 25/10/2022 emis de Pelepco Lacramioara Gabriela;		
B4	Intabulare, drept de PROPRIETATE, dobandit prin Succesiune, cota actuala 1/2, cota initiala 1/2 1) LITEANU IOAN	A1, A1.1, A1.2

C. Partea III. SARCINI .

Inscrieri privind dezmembramintele dreptului de proprietate, drepturi reale de garanție și sarcini	Referințe
NU SUNT	

Anexa Nr. 1 La Partea I

Teren

Nr cadastral	Suprafața (mp)*	Observații / Referințe
30022	3.149	

* Suprafața este determinată în planul de proiecție Stereo 70.

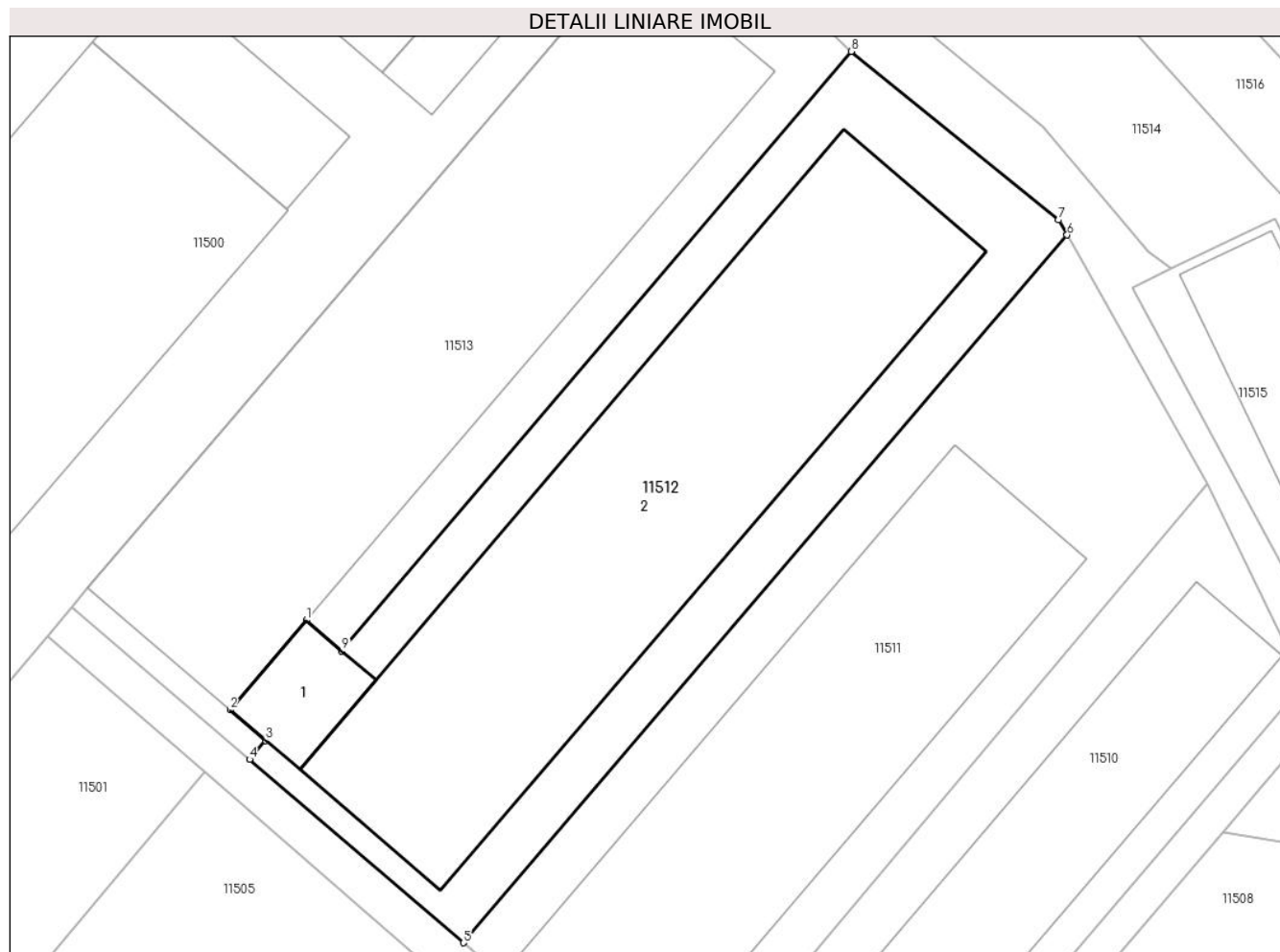

Date referitoare la teren

Crt	Categorie folosință	Intravilan	Suprafața (mp)	Tarla	Parcelă	Nr. topo	Observații / Referințe
1	curți constructii	DA	3.149	-	-	-	

Date referitoare la construcții

Crt	Număr	Destinație construcție	Supraf. (mp)	Situație juridică	Observații / Referințe
A1.1		constructii anexa	126	Cu acte	Nr. niveluri:1; S. construita la sol:126 mp; S. construita desfasurata:126 mp; C2-MAGAZIE
A1.2		constructii anexa	1.833	Cu acte	Nr. niveluri:1; S. construita la sol:1833 mp; S. construita desfasurata:1833 mp; C3-GRAJD

Lungime Segmente

1) Valorile lungimilor segmentelor sunt obținute din proiecție în plan.

Punct început	X / Y	Punct sfârșit	X / Y	Lungime segment (** (m)
1	581.578,799 669.697,061	2	581.570,569 669.687,388	12.7
2	581.570,569 669.687,388	3	581.574,406 669.684,076	5.069
3	581.574,406 669.684,076	4	581.572,664 669.682,028	2.689

Punct început	X / Y	Punct sfârșit	X / Y	Lungime segment (** (m)
4	581.572,664 669.682,028	5	581.595,798 669.662,208	30.463
5	581.595,798 669.662,208	6	581.661,162 669.738,71	100.623
6	581.661,162 669.738,71	7	581.660,237 669.740,358	1.89
7	581.660,237 669.740,358	8	581.637,78 669.758,569	28.913
8	581.637,78 669.758,569	9	581.582,647 669.693,763	85.085
9	581.582,647 669.693,763	1	581.578,799 669.697,061	5.068

** Lungimile segmentelor sunt determinate în planul de proiecție Stereo 70 și sunt rotunjite la 1 milimetru.

*** Distanța dintre puncte este formată din segmente cumulate ce sunt mai mici decât valoarea 1 milimetru.

**DATE DESPRE IMOBILUL NR. 11513**

Oficiul de Cadastru și Publicitate Imobiliară SUCEAVA
Biroul de Cadastru și Publicitate Imobiliară Gura Humorului

A. Partea I. Descrierea imobilului

TEREN Intravilan

Adresa: Loc. Mazanaesti, Jud. Suceava

Nr. Crt	Nr cadastral Nr. topografic	Suprafața* (mp)	Observații / Referințe
A1	30023	2.504	Sector cadastral:43 Teren neimprejmit;

Construcții

Crt	Nr cadastral Nr. topografic	Adresa	Observații / Referințe
A1.1		Loc. Mazanaesti, Jud. Suceava	Nr. niveluri:1; S. construita la sol:1837 mp; S. construita desfasurata:1837 mp; C1-GRAJD

B. Partea II. Proprietari și acte

Inscrieri privitoare la dreptul de proprietate și alte drepturi reale		Referințe
8253 / 26/07/2017		
Act Notarial nr. 3003, din 25/07/2017 emis de BIN Negura Adina Loredana;		
B3	Intabulare, drept de PROPRIETATE, dobandit prin Conventie, cota actuala 1/2, cota initiala 1/1 1) LITEANU IOAN	A1, A1.1
17951 / 27/10/2022		
Act Notarial nr. 355, din 25/10/2022 emis de Pelepco Lacramioara Gabriela;		
B4	Intabulare, drept de PROPRIETATE, dobandit prin Succesiune, cota actuala 1/2, cota initiala 1/2 1) LITEANU IOAN	A1, A1.1

C. Partea III. SARCINI .

Inscrieri privind dezmembramintele dreptului de proprietate, drepturi reale de garanție și sarcini	Referințe
NU SUNT	

Anexa Nr. 1 La Partea I

Teren

Nr cadastral	Suprafața (mp)*	Observații / Referințe
30023	2.504	

* Suprafața este determinată în planul de proiecție Stereo 70.

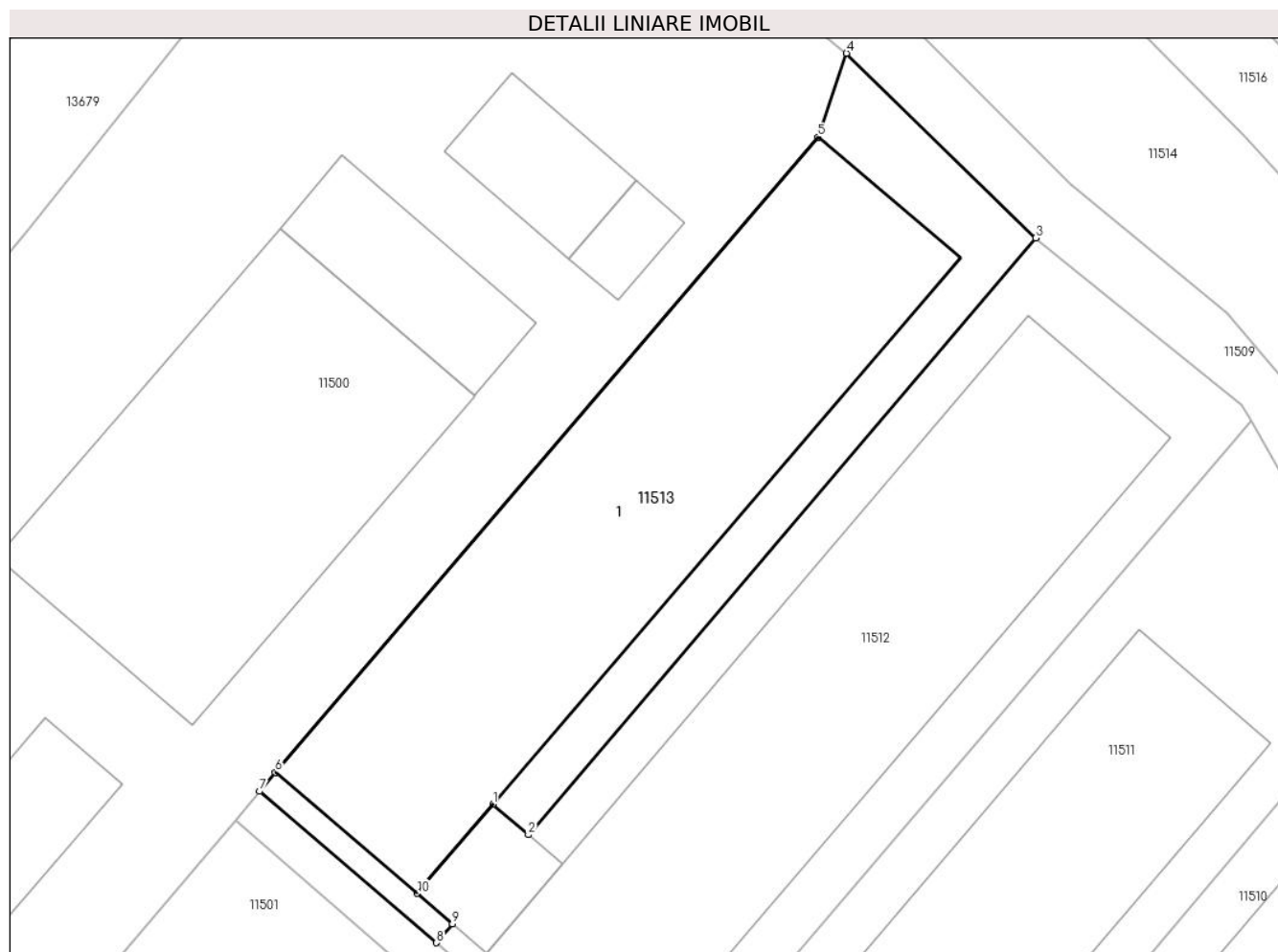

Date referitoare la teren

Crt	Categorie folosință	Intra vilan	Suprafața (mp)	Tarla	Parcelă	Nr. topo	Observații / Referințe
1	curti constructii	DA	2.504	-	-	-	

Date referitoare la construcții

Crt	Număr	Destinație construcție	Supraf. (mp)	Situație juridică	Observații / Referințe
A1.1		constructii anexa	1.837	Cu acte	Nr. niveluri:1; S. construita la sol:1837 mp; S. construita desfasurata:1837 mp; C1-GRAJD

Lungime Segmente

1) Valorile lungimilor segmentelor sunt obținute din proiecție în plan.

Punct început	X / Y	Punct sfârșit	X / Y	Lungime segment (** (m)
1	581.578,799 669.697,061	2	581.582,647 669.693,763	5.068
2	581.582,647 669.693,763	3	581.637,78 669.758,569	85.085
3	581.637,78 669.758,569	4	581.617,227 669.778,624	28.716
4	581.617,227 669.778,624	5	581.614,143 669.769,52	9.612

Punct început	X / Y	Punct sfârșit	X / Y	Lungime segment (** (m)
5	581.614,143 669.769,52	6	581.555,177 669.700,525	90.76
6	581.555,177 669.700,525	7	581.553,459 669.698,482	2.669
7	581.553,459 669.698,482	8	581.572,664 669.682,028	25.29
8	581.572,664 669.682,028	9	581.574,406 669.684,076	2.689
9	581.574,406 669.684,076	10	581.570,569 669.687,388	5.069
10	581.570,569 669.687,388	1	581.578,799 669.697,061	12.7

** Lungimile segmentelor sunt determinate în planul de proiecție Stereo 70 și sunt rotunjite la 1 milimetru.

*** Distanța dintre puncte este formată din segmente cumulate ce sunt mai mici decât valoarea 1 milimetru.

**DATE DESPRE IMOBILUL NR. 11514**

Oficiul de Cadastru și Publicitate Imobiliară SUCEAVA
 Biroul de Cadastru și Publicitate Imobiliară Gura Humorului

A. Partea I. Descrierea imobilului

TEREN Intravilan

Adresa: Loc. Mazanaesti, Jud. Suceava

Nr. Crt	Nr cadastral Nr. topografic	Suprafața* (mp)	Observații / Referințe
A1		4.568	Sector cadastral:43 Teren neimprejmuit;

B. Partea II. Proprietari și acte

Inscrieri privitoare la dreptul de proprietate și alte drepturi reale		Referințe
11514 / 18/03/2022		
Act Normativ nr. 7, din 13/03/1996 emis de PARLAMENTUL ROMANIEI;		
B1	Inscrierea provizorie, drept de PROPRIETATE, dobandit prin Lege, cota actuala 1/1, cota initiala 1/1	A1
1) COMUNA DRAGOIESTI, CIF:4441190, PROPRIETAR NEIDENTIFICAT		

C. Partea III. SARCINI .

Inscrieri privind dezmembramintele dreptului de proprietate, drepturi reale de garanție și sarcini	Referințe
NU SUNT	

Anexa Nr. 1 La Partea I

Teren

Nr cadastral	Suprafața (mp)*	Observații / Referințe
	4.568	

* Suprafața este determinată în planul de proiecție Stereo 70.

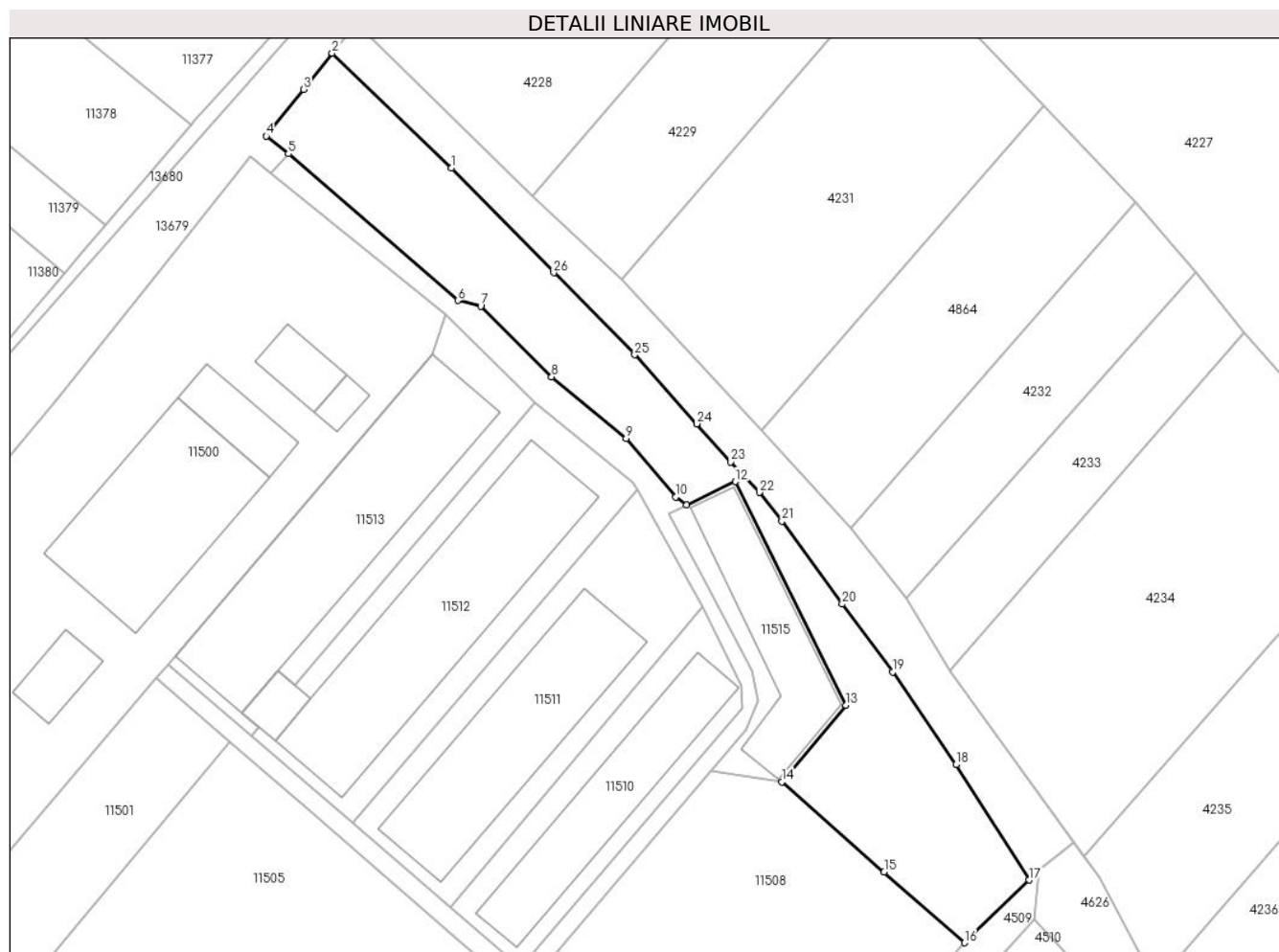

Date referitoare la teren

Crt	Categorie folosință	Intravilan	Suprafața (mp)	Tarla	Parcelă	Nr. topo	Observații / Referințe
1	arabil	DA	4.568	-	-	-	

Lungime Segmente

1) Valorile lungimilor segmentelor sunt obținute din proiecție în plan.

Punct început	X / Y	Punct sfârșit	X / Y	Lungime segment (** (m)
1	581.618,564 669.812,317	2	581.591,186 669.838,664	37.996
3	581.584,6 669.830,399	4	581.576,041 669.819,659	13.733
5	581.581,139 669.815,596	6	581.619,988 669.781,978	51.375
7	581.625,272 669.780,672	8	581.641,533 669.764,479	22.948
9	581.658,596 669.750,363	10	581.669,98 669.736,91	17.623

Punct început	X / Y	Punct sfârșit	X / Y	Lungime segment (** (m)
2	581.591,186 669.838,664	3	581.584,6 669.830,399	10.568
4	581.576,041 669.819,659	5	581.581,139 669.815,596	6.519
6	581.619,988 669.781,978	7	581.625,272 669.780,672	5.443
8	581.641,533 669.764,479	9	581.658,596 669.750,363	22.145
10	581.669,98 669.736,91	11	581.672,465 669.735,072	3.091

Punct început	X / Y	Punct sfârșit	X / Y	Lungime segment (** (m)
11	581.672,465 669.735,072	12	581.683,695 669.740,437	12.446
13	581.709,072 669.689,131	14	581.694,41 669.671,561	22.884
15	581.717,818 669.650,909	16	581.736,313 669.634,685	24.603
17	581.751,1 669.649,045	18	581.734,306 669.675,504	31.339
19	581.719,8 669.696,793	20	581.708,204 669.712,353	19.406
21	581.694,351 669.731,375	22	581.689,176 669.737,925	8.348
23	581.682,657 669.744,976	24	581.674,83 669.753,689	11.712
25	581.660,587 669.769,5	26	581.641,992 669.788,323	26.459

Punct început	X / Y	Punct sfârșit	X / Y	Lungime segment (** (m)
12	581.683,695 669.740,437	13	581.709,072 669.689,131	57.239
14	581.694,41 669.671,561	15	581.717,818 669.650,909	31.216
16	581.736,313 669.634,685	17	581.751,1 669.649,045	20.612
18	581.734,306 669.675,504	19	581.719,8 669.696,793	25.761
20	581.708,204 669.712,353	21	581.694,351 669.731,375	23.532
22	581.689,176 669.737,925	23	581.682,657 669.744,976	9.603
24	581.674,83 669.753,689	25	581.660,587 669.769,5	21.28
26	581.641,992 669.788,323	1	581.618,564 669.812,317	33.535

** Lungimile segmentelor sunt determinate în planul de proiecție Stereo 70 și sunt rotunjite la 1 milimetru.

*** Distanța dintre puncte este formată din segmente cumulate ce sunt mai mici decât valoarea 1 milimetru.

**DATE DESPRE IMOBILUL NR. 11515**

Oficiul de Cadastru și Publicitate Imobiliară SUCEAVA
Biroul de Cadastru și Publicitate Imobiliară Gura Humorului

A. Partea I. Descrierea imobilului

TEREN Intravilan

Adresa: Loc. Mazanaesti, Jud. Suceava

Nr. Crt	Nr cadastral Nr. topografic	Suprafața* (mp)	Observații / Referințe
A1	30024	1.186	Sector cadastral:43 Teren neimprejmuit;

Construcții

Crt	Nr cadastral Nr. topografic	Adresa	Observații / Referințe
A1.1		Loc. Mazanaesti, Jud. Suceava	Nr. niveluri:1; S. construita la sol:797 mp; S. construita desfasurata:797 mp; C6-GRAJD

B. Partea II. Proprietari și acte

Inscrieri privitoare la dreptul de proprietate și alte drepturi reale	Referințe
7313 / 30/06/2011	
Act Notarial nr. 1530, din 29/06/2011 emis de BNP Lacramioara Gabriela PELEPCO;	
B3	Intabulare, drept de PROPRIETATE, dobandit prin Conventie, cota actuala 1/2, cota initiala 1/1 1) LITEANU IOAN
	A1, A1.1
17984 / 27/10/2022	
Act Notarial nr. 355, din 25/10/2022 emis de Pelepco Lacramioara Gabriela;	
B4	Intabulare, drept de PROPRIETATE bun propriu, dobandit prin Succesiune, cota actuala 1/2, cota initiala 1/2 1) LITEANU IOAN
	A1, A1.1

C. Partea III. SARCINI .

Inscrieri privind dezmembramintele dreptului de proprietate, drepturi reale de garanție și sarcini	Referințe
NU SUNT	

Anexa Nr. 1 La Partea I

Teren

Nr cadastral	Suprafața (mp)*	Observații / Referințe
30024	1.186	

* Suprafața este determinată în planul de proiecție Stereo 70.

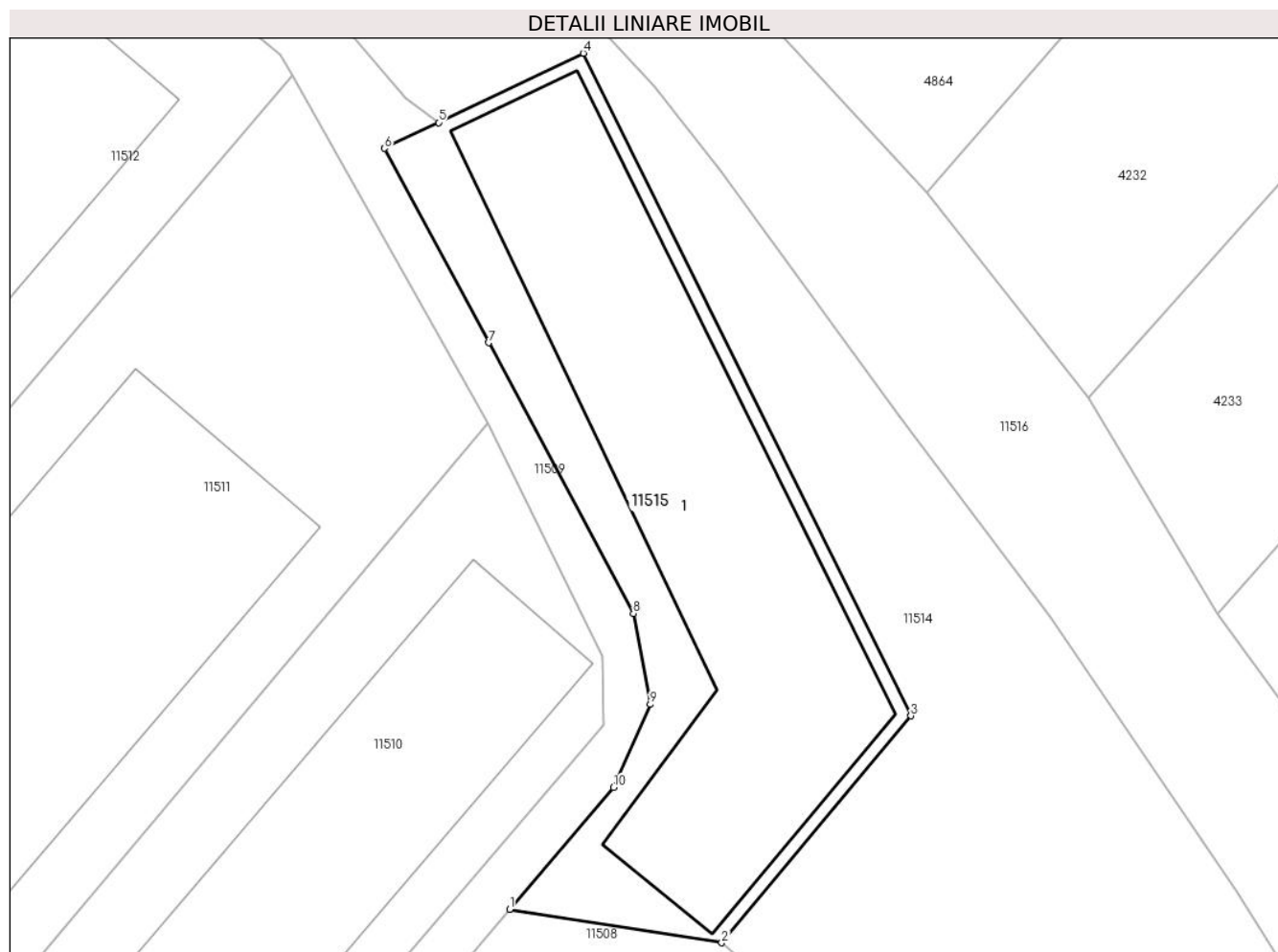

Date referitoare la teren

Crt	Categorie folosință	Intra vilan	Suprafața (mp)	Tarla	Parcelă	Nr. topo	Observații / Referințe
1	curți constructii	DA	1.186	-	-	-	

Date referitoare la construcții

Crt	Număr	Destinație construcție	Supraf. (mp)	Situație juridică	Observații / Referințe
A1.1		constructii anexa	797	Cu acte	Nr. niveluri:1; S. construita la sol:797 mp; S. construita desfasurata:797 mp; C6-GRAJD

Lungime Segmente

1) Valorile lungimilor segmentelor sunt obținute din proiecție în plan.

Punct început	X / Y	Punct sfârșit	X / Y	Lungime segment (** (m)
1	581.677,995 669.674,16	2	581.694,41 669.671,561	16.619
2	581.694,41 669.671,561	3	581.709,072 669.689,131	22.884
3	581.709,072 669.689,131	4	581.683,695 669.740,437	57.239
4	581.683,695 669.740,437	5	581.672,465 669.735,072	12.446

Punct început	X / Y	Punct sfârșit	X / Y	Lungime segment (** (m)
5	581.672,465 669.735,072	6	581.668,276 669.733,071	4.642
6	581.668,276 669.733,071	7	581.676,339 669.718,013	17.081
7	581.676,339 669.718,013	8	581.687,563 669.697,066	23.765
8	581.687,563 669.697,066	9	581.688,873 669.690,024	7.163
9	581.688,873 669.690,024	10	581.686,029 669.683,582	7.042
10	581.686,029 669.683,582	1	581.677,995 669.674,16	12.382

** Lungimile segmentelor sunt determinate în planul de proiecție Stereo 70 și sunt rotunjite la 1 milimetru.

*** Distanța dintre puncte este formată din segmente cumulate ce sunt mai mici decât valoarea 1 milimetru.

**DATE DESPRE IMOBILUL NR. 11516**

Oficiul de Cadastru și Publicitate Imobiliară SUCEAVA
Biroul de Cadastru și Publicitate Imobiliară Gura Humorului

A. Partea I. Descrierea imobilului

TEREN Intravilan

Adresa: Loc. Mazanaesti, Jud. Suceava

Nr. Crt	Nr cadastral Nr. topografic	Suprafața* (mp)	Observații / Referințe
A1		2.578	Sector cadastral:43 Teren neimprejmuit;

B. Partea II. Proprietari și acte

Inscrieri privitoare la dreptul de proprietate și alte drepturi reale		Referințe
11516 / 18/03/2022		
Act Normativ nr. 7, din 13/03/1996 emis de PARLAMENTUL ROMANIEI;		
B1	Inscrierea provizorie, drept de PROPRIETATE, dobandit prin Lege, cota actuala 1/1, cota initiala 1/1	A1
1) COMUNA DRAGOIESTI, CIF:4441190, PROPRIETAR NEIDENTIFICAT		

C. Partea III. SARCINI .

Inscrieri privind dezmembramintele dreptului de proprietate, drepturi reale de garanție și sarcini	Referințe
NU SUNT	

Anexa Nr. 1 La Partea I

Teren

Nr cadastral	Suprafața (mp)*	Observații / Referințe
	2.578	

* Suprafața este determinată în planul de proiecție Stereo 70.

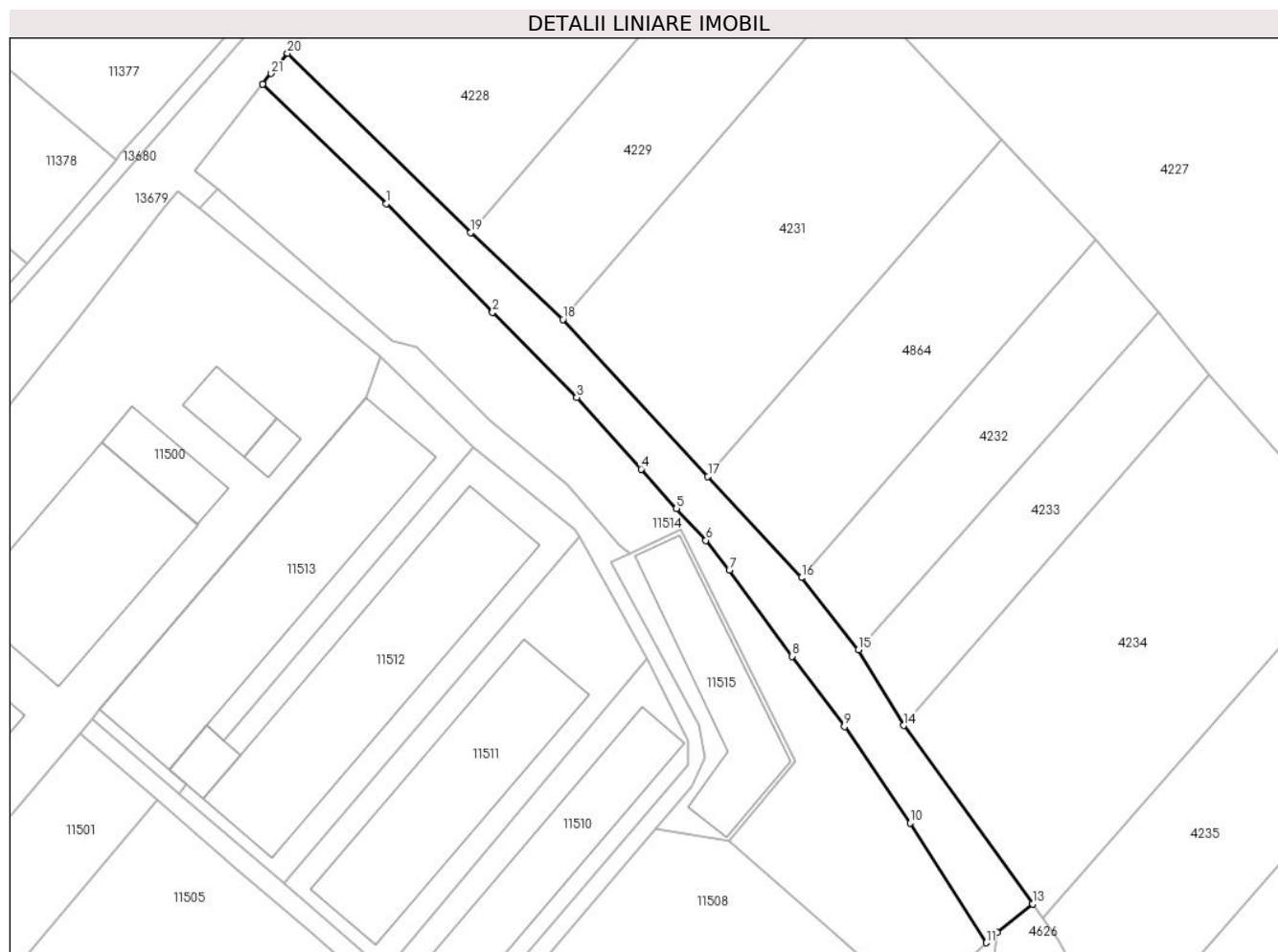

Date referitoare la teren

Crt	Categorie folosință	Intravilan	Suprafața (mp)	Tarla	Parcelă	Nr. topo	Observații / Referințe
1	drum	DA	2.578	-	-	-	

Lungime Segmente

1) Valorile lungimilor segmentelor sunt obținute din proiecție în plan.

Punct început	X / Y	Punct sfârșit	X / Y	Lungime segment (** (m)
1	581.618,564 669.812,317	2	581.641,992 669.788,323	33.535
3	581.660,587 669.769,5	4	581.674,83 669.753,689	21.28
5	581.682,657 669.744,976	6	581.689,176 669.737,925	9.603
7	581.694,351 669.731,375	8	581.708,204 669.712,353	23.532
9	581.719,8 669.696,793	10	581.734,306 669.675,504	25.761

Punct început	X / Y	Punct sfârșit	X / Y	Lungime segment (** (m)
2	581.641,992 669.788,323	3	581.660,587 669.769,5	26.459
4	581.674,83 669.753,689	5	581.682,657 669.744,976	11.712
6	581.689,176 669.737,925	7	581.694,351 669.731,375	8.348
8	581.708,204 669.712,353	9	581.719,8 669.696,793	19.406
10	581.734,306 669.675,504	11	581.751,1 669.649,045	31.339

Punct început	X / Y	Punct sfârșit	X / Y	Lungime segment (** (m)
11	581.751,1 669.649,045	12	581.753,51 669.651,385	3.359
13	581.761,404 669.657,63	14	581.732,843 669.697,02	48.655
15	581.722,866 669.713,789	16	581.710,305 669.729,693	20.266
17	581.689,618 669.752,089	18	581.657,585 669.786,769	47.21
19	581.637,141 669.805,905	20	581.596,673 669.845,549	56.651
21	581.593,093 669.841,056	22	581.591,186 669.838,664	3.059

Punct început	X / Y	Punct sfârșit	X / Y	Lungime segment (** (m)
12	581.753,51 669.651,385	13	581.761,404 669.657,63	10.066
14	581.732,843 669.697,02	15	581.722,866 669.713,789	19.513
16	581.710,305 669.729,693	17	581.689,618 669.752,089	30.488
18	581.657,585 669.786,769	19	581.637,141 669.805,905	28.003
20	581.596,673 669.845,549	21	581.593,093 669.841,056	5.745
22	581.591,186 669.838,664	1	581.618,564 669.812,317	37.996

** Lungimile segmentelor sunt determinate în planul de proiecție Stereo 70 și sunt rotunjite la 1 milimetru.

*** Distanța dintre puncte este formată din segmente cumulate ce sunt mai mici decât valoarea 1 milimetru.

