

**DATE DESPRE IMOBILUL NR. 13408**

Oficiul de Cadastru și Publicitate Imobiliară SIBIU
Biroul de Cadastru și Publicitate Imobiliară Sibiu

A. Partea I. Descrierea imobilului

TEREN Extravilan

Adresa: Jud. Sibiu

Nr. Crt	Nr cadastral Nr. topografic	Suprafața* (mp)	Observații / Referințe
A1		625	Sector cadastral:108 Teren neimpregmuit;

B. Partea II. Proprietari și acte

Inscrieri privitoare la dreptul de proprietate și alte drepturi reale		Referințe
/		
Act Normativ nr. 7, din 13/03/1996 emis de PARLAMENTUL ROMÂNIEI (lege);		
B1	Inscrierea provizorie, drept de PROPRIETATE, dobandit prin Lege, cota actuala 1/1 1) COMUNA PAUCA, CIF:4241206, PROPRIETAR NEIDENTIFICAT	A1

C. Partea III. SARCINI .

Inscrieri privind dezmembramintele dreptului de proprietate, drepturi reale de garanție și sarcini	Referințe
NU SUNT	

Anexa Nr. 1 La Partea I

Teren

Nr cadastral	Suprafața (mp)*	Observații / Referințe
	625	

* Suprafața este determinată în planul de proiecție Stereo 70.

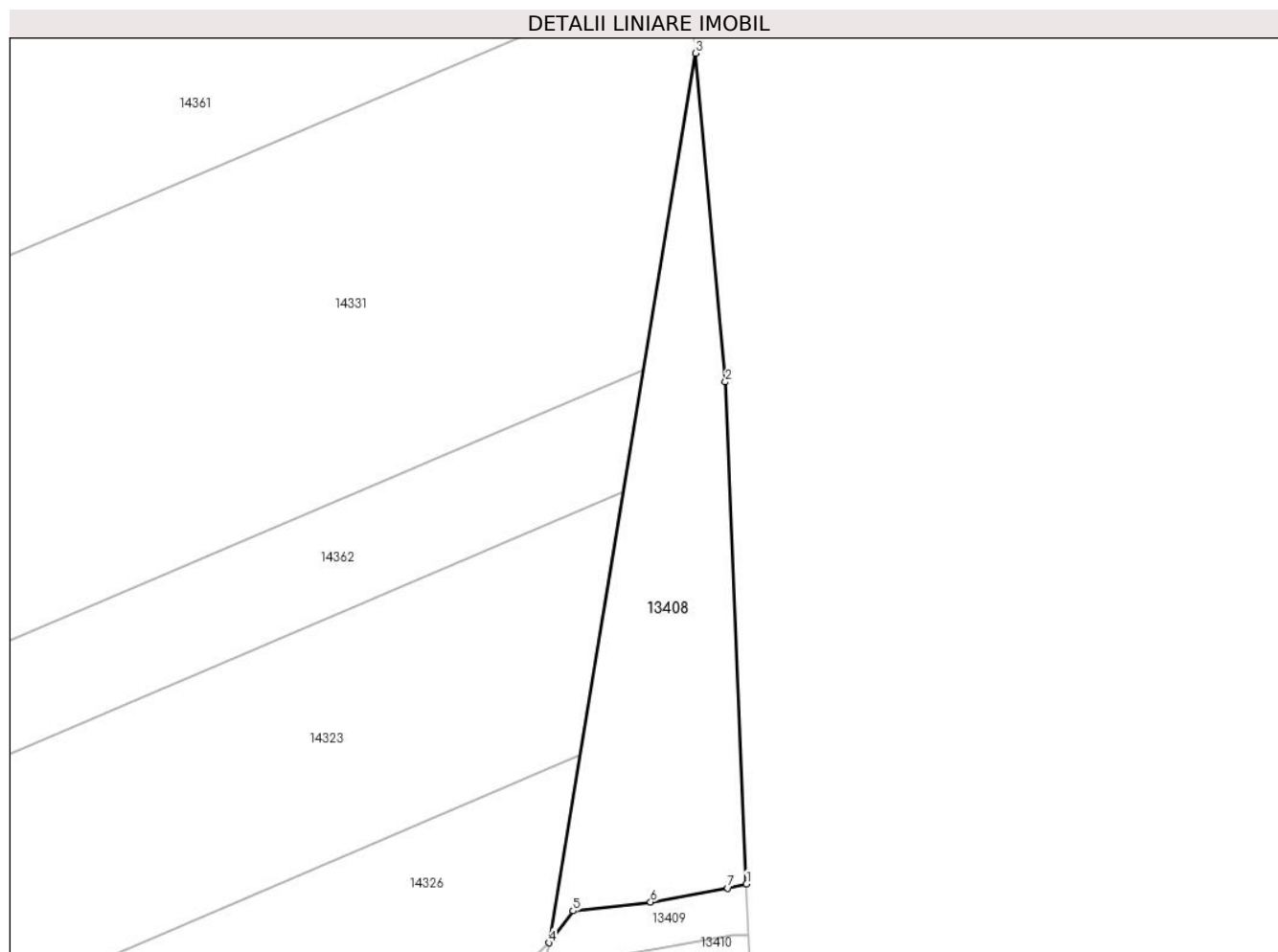

Date referitoare la teren

Crt	Categorie folosință	Intravilan	Suprafața (mp)	Tarla	Parcelă	Nr. topo	Observații / Referințe
1	arabil	NU	625	73	2108/1	-	

Lungime Segmente

1) Valorile lungimilor segmentelor sunt obținute din proiecție în plan.

Punct început	X / Y	Punct sfârșit	X / Y	Lungime segment (** (m)
1	416.026,3 498.068,437	2	416.024,501 498.111,338	42.939
2	416.024,501 498.111,338	3	416.021,928 498.139,433	28.213
3	416.021,928 498.139,433	4	416.009,403 498.063,408	77.05
4	416.009,403 498.063,408	5	416.011,468 498.066,131	3.418
5	416.011,468 498.066,131	6	416.018,109 498.066,883	6.683

Punct început	X / Y	Punct sfârșit	X / Y	Lungime segment (** (m)
6	416.018,109 498.066,883	7	416.024,708 498.068,066	6.704
7	416.024,708 498.068,066	1	416.026,3 498.068,437	1.635

** Lungimile segmentelor sunt determinate în planul de proiecție Stereo 70 și sunt rotunjite la 1 milimetru.

*** Distanța dintre puncte este formată din segmente cumulate ce sunt mai mici decât valoarea 1 milimetru.

**DATE DESPRE IMOBILUL NR. 13409**

Oficiul de Cadastru și Publicitate Imobiliară SIBIU
Biroul de Cadastru și Publicitate Imobiliară Sibiu

A. Partea I. Descrierea imobilului

TEREN Extravilan

Adresa: Jud. Sibiu

Nr. Crt	Nr cadastral Nr. topografic	Suprafața* (mp)	Observații / Referințe
A1		102	Sector cadastral:108 Teren neimpregmuit;

B. Partea II. Proprietari și acte

Inscrieri privitoare la dreptul de proprietate și alte drepturi reale		Referințe
/		
Act Normativ nr. 7, din 13/03/1996 emis de PARLAMENTUL ROMÂNIEI (lege);		
B1	Inscrierea provizorie, drept de PROPRIETATE, dobandit prin Lege, cota actuala 1/1	A1
1) COMUNA PAUCA, CIF:4241206, PROPRIETAR NEIDENTIFICAT		

C. Partea III. SARCINI .

Inscrieri privind dezmembramintele dreptului de proprietate, drepturi reale de garanție și sarcini	Referințe
NU SUNT	

Anexa Nr. 1 La Partea I

Teren

Nr cadastral	Suprafața (mp)*	Observații / Referințe
	102	

* Suprafața este determinată în planul de proiecție Stereo 70.

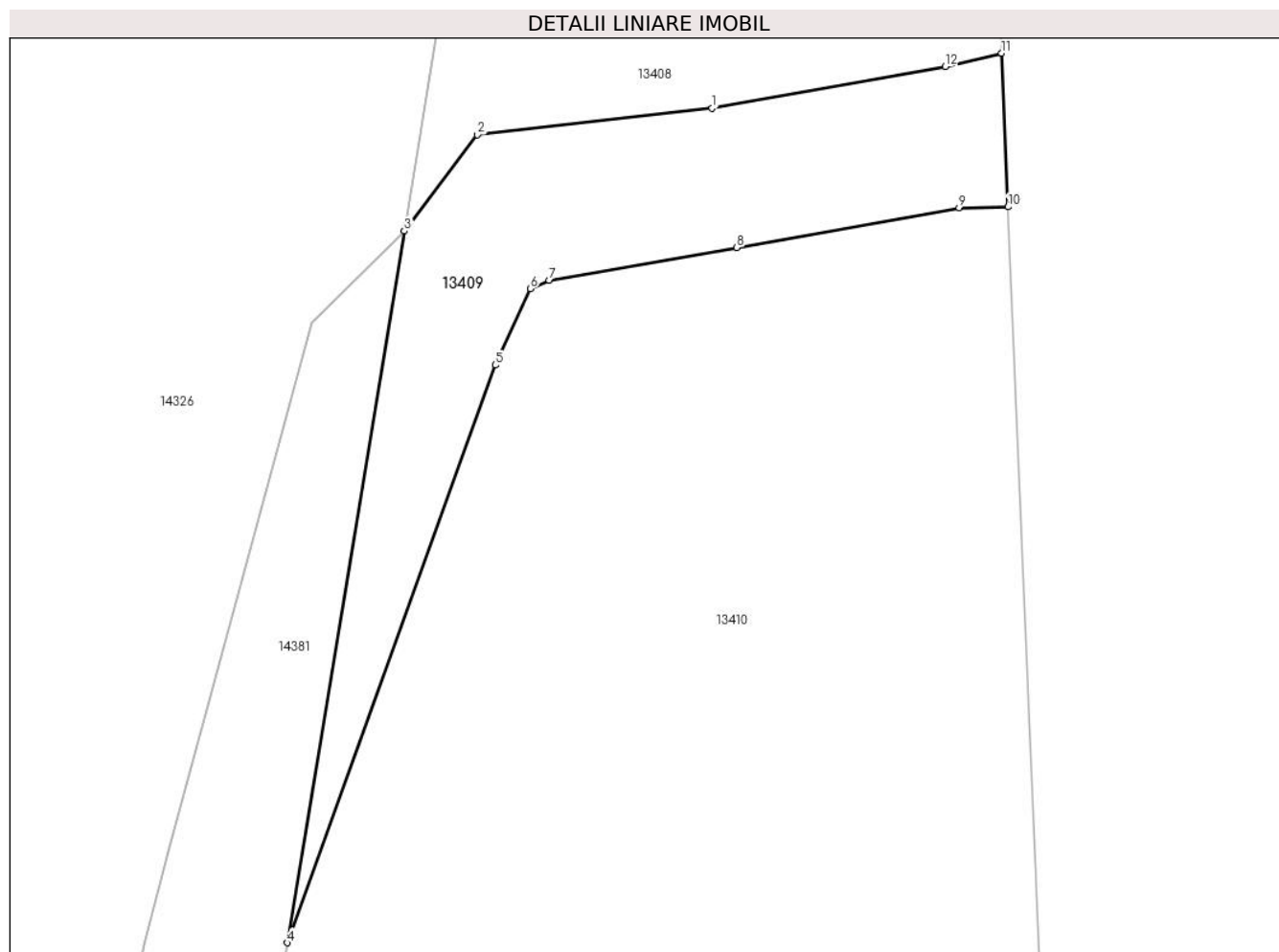

Date referitoare la teren

Crt	Categorie folosință	Intravilan	Suprafața (mp)	Tarla	Parcelă	Nr. topo	Observații / Referințe
1	drum	NU	102	73	2411/1	-	

Lungime Segmente

1) Valorile lungimilor segmentelor sunt obținute din proiecție în plan.

Punct început	X / Y	Punct sfârșit	X / Y	Lungime segment (** (m)
1	416.018,109 498.066,883	2	416.011,468 498.066,131	6.683
2	416.011,468 498.066,131	3	416.009,403 498.063,408	3.418
3	416.009,403 498.063,408	4	416.006,088 498.043,29	20.389
4	416.006,088 498.043,29	5	416.011,978 498.059,622	17.362
5	416.011,978 498.059,622	6	416.012,964 498.061,783	2.375

Punct început	X / Y	Punct sfârșit	X / Y	Lungime segment (** (m)
6	416.012,964 498.061,783	7	416.013,501 498.062,018	0.586
7	416.013,501 498.062,018	8	416.018,806 498.062,944	5.385
8	416.018,806 498.062,944	9	416.025,095 498.064,072	6.39
9	416.025,095 498.064,072	10	416.026,482 498.064,094	1.387
10	416.026,482 498.064,094	11	416.026,3 498.068,437	4.346
11	416.026,3 498.068,437	12	416.024,708 498.068,066	1.635
12	416.024,708 498.068,066	1	416.018,109 498.066,883	6.704

** Lungimile segmentelor sunt determinate în planul de proiecție Stereo 70 și sunt rotunjite la 1 milimetru.

*** Distanța dintre puncte este formată din segmente cumulate ce sunt mai mici decât valoarea 1 milimetru.

**DATE DESPRE IMOBILUL NR. 13410**

Oficiul de Cadastru și Publicitate Imobiliară SIBIU
Biroul de Cadastru și Publicitate Imobiliară Sibiu

A. Partea I. Descrierea imobilului

TEREN Extravilan

Adresa: Jud. Sibiu

Nr. Crt	Nr cadastral Nr. topografic	Suprafața* (mp)	Observații / Referințe
A1		3.500	Sector cadastral:108 Teren neimpregmuit;

B. Partea II. Proprietari și acte

Inscrieri privitoare la dreptul de proprietate și alte drepturi reale		Referințe
/		
Act Administrativ nr. 1750/45, din 23/05/2002 emis de CJPSDPAT (titlu de proprietate);		
B1	Intabulare, drept de PROPRIETATE, dobandit prin Reconstituire, cota actuala 1/1	A1
	1) COMANICI VASILE , CNP NEIDENTIFICAT 2) COMANICI IOAN , CNP NEIDENTIFICAT 3) COMANICI MAXIM , CNP NEIDENTIFICAT 4) ROTAR SILVIA , CNP NEIDENTIFICAT	

C. Partea III. SARCINI .

Inscrieri privind dezmembramintele dreptului de proprietate, drepturi reale de garanție și sarcini	Referințe
NU SUNT	

Anexa Nr. 1 La Partea I

Teren

Nr cadastral	Suprafața (mp)*	Observații / Referințe
	3.500	

* Suprafața este determinată în planul de proiecție Stereo 70.

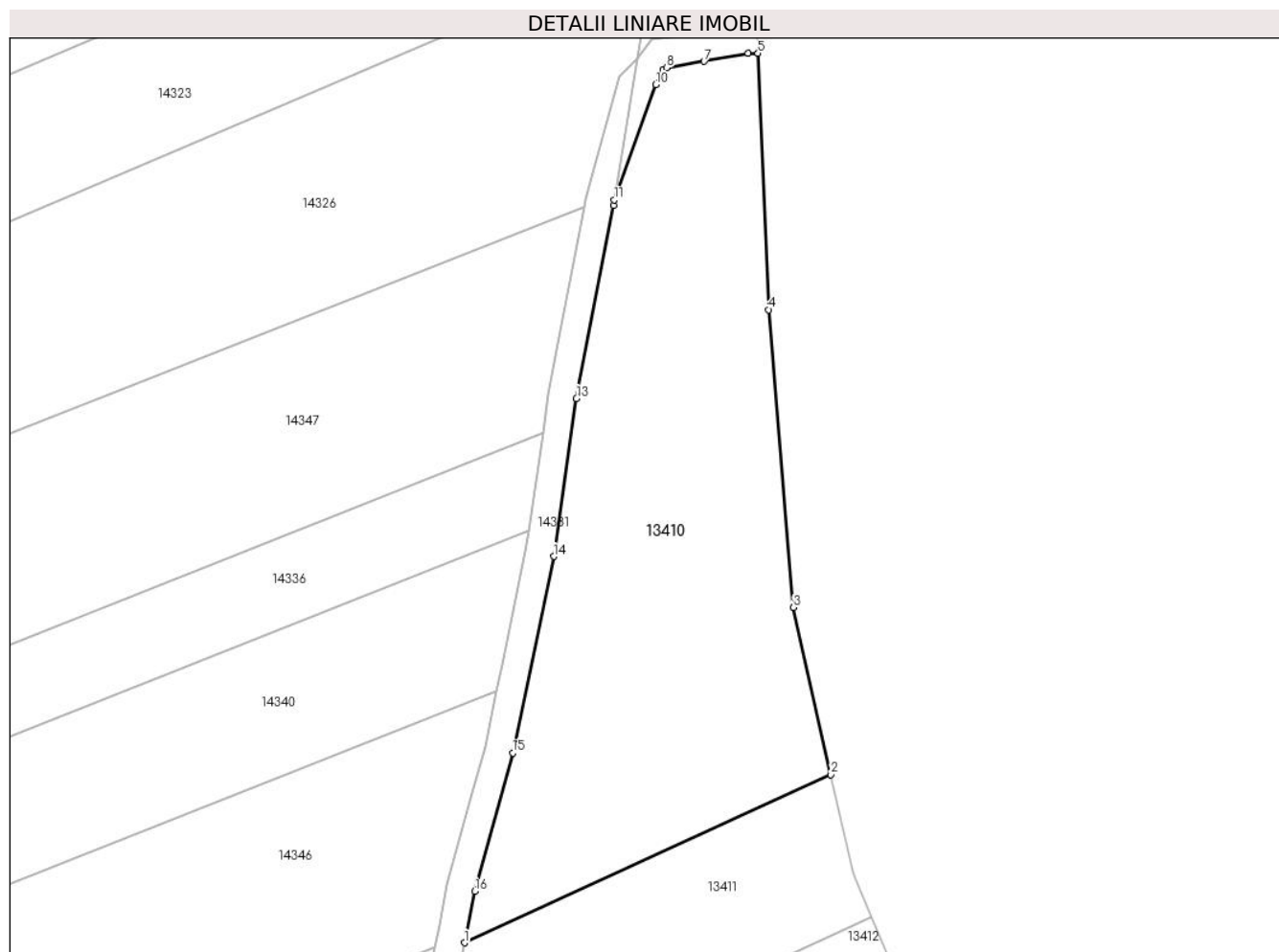

Date referitoare la teren

Crt	Categorie folosință	Intra vilan	Suprafața (mp)	Tarla	Parcelă	Nr. topo	Observații / Referințe
1	arabil	NU	3.500	73	2108	-	

Lungime Segmente

1) Valorile lungimilor segmentelor sunt obținute din proiecție în plan.

Punct început	X / Y	Punct sfârșit	X / Y	Lungime segment (** (m)
1	415.984,786 497.937,877	2	416.036,839 497.961,723	57.255
2	416.036,839 497.961,723	3	416.031,533 497.985,452	24.315
3	416.031,533 497.985,452	4	416.028,009 498.027,699	42.394
4	416.028,009 498.027,699	5	416.026,482 498.064,094	36.427
5	416.026,482 498.064,094	6	416.025,095 498.064,072	1.387

Punct început	X / Y	Punct sfârşit	X / Y	Lungime segment (** (m)
6	416.025,095 498.064,072	7	416.018,806 498.062,944	6.39
7	416.018,806 498.062,944	8	416.013,501 498.062,018	5.385
8	416.013,501 498.062,018	9	416.012,964 498.061,783	0.586
9	416.012,964 498.061,783	10	416.011,978 498.059,622	2.375
10	416.011,978 498.059,622	11	416.006,088 498.043,29	17.362
11	416.006,088 498.043,29	12	416.005,953 498.042,47	0.83
12	416.005,953 498.042,47	13	416.000,689 498.015,093	27.879
13	416.000,689 498.015,093	14	415.997,454 497.992,701	22.625
14	415.997,454 497.992,701	15	415.991,649 497.964,81	28.489
15	415.991,649 497.964,81	16	415.986,254 497.945,166	20.371
16	415.986,254 497.945,166	1	415.984,786 497.937,877	7.435

** Lungimile segmentelor sunt determinate în planul de proiecție Stereo 70 și sunt rotunjite la 1 milimetru.

*** Distanța dintre puncte este formată din segmente cumulate ce sunt mai mici decât valoarea 1 milimetru.

**DATE DESPRE IMOBILUL NR. 13411**

Oficiul de Cadastru și Publicitate Imobiliară SIBIU
Biroul de Cadastru și Publicitate Imobiliară Sibiu

A. Partea I. Descrierea imobilului

TEREN Extravilan

Adresa: Jud. Sibiu

Nr. Crt	Nr cadastral Nr. topografic	Suprafața* (mp)	Observații / Referințe
A1		1.300	Sector cadastral:108 Teren neimpregmuit;

B. Partea II. Proprietari și acte

Inscrieri privitoare la dreptul de proprietate și alte drepturi reale		Referințe
/		
Act Administrativ nr. 1750/45, din 23/05/2002 emis de CJPSDPAT (titlu de proprietate);		
B1	Intabulare, drept de PROPRIETATE, dobandit prin Reconstituire, cota actuala 1/1	A1
	1) COMANICI VASILE , CNP NEIDENTIFICAT 2) COMANICI IOAN , CNP NEIDENTIFICAT 3) COMANICI MAXIM , CNP NEIDENTIFICAT 4) ROTAR SILVIA , CNP NEIDENTIFICAT	

C. Partea III. SARCINI .

Inscrieri privind dezmembramintele dreptului de proprietate, drepturi reale de garanție și sarcini	Referințe
NU SUNT	

Anexa Nr. 1 La Partea I

Teren

Nr cadastral	Suprafața (mp)*	Observații / Referințe
	1.300	

* Suprafața este determinată în planul de proiecție Stereo 70.

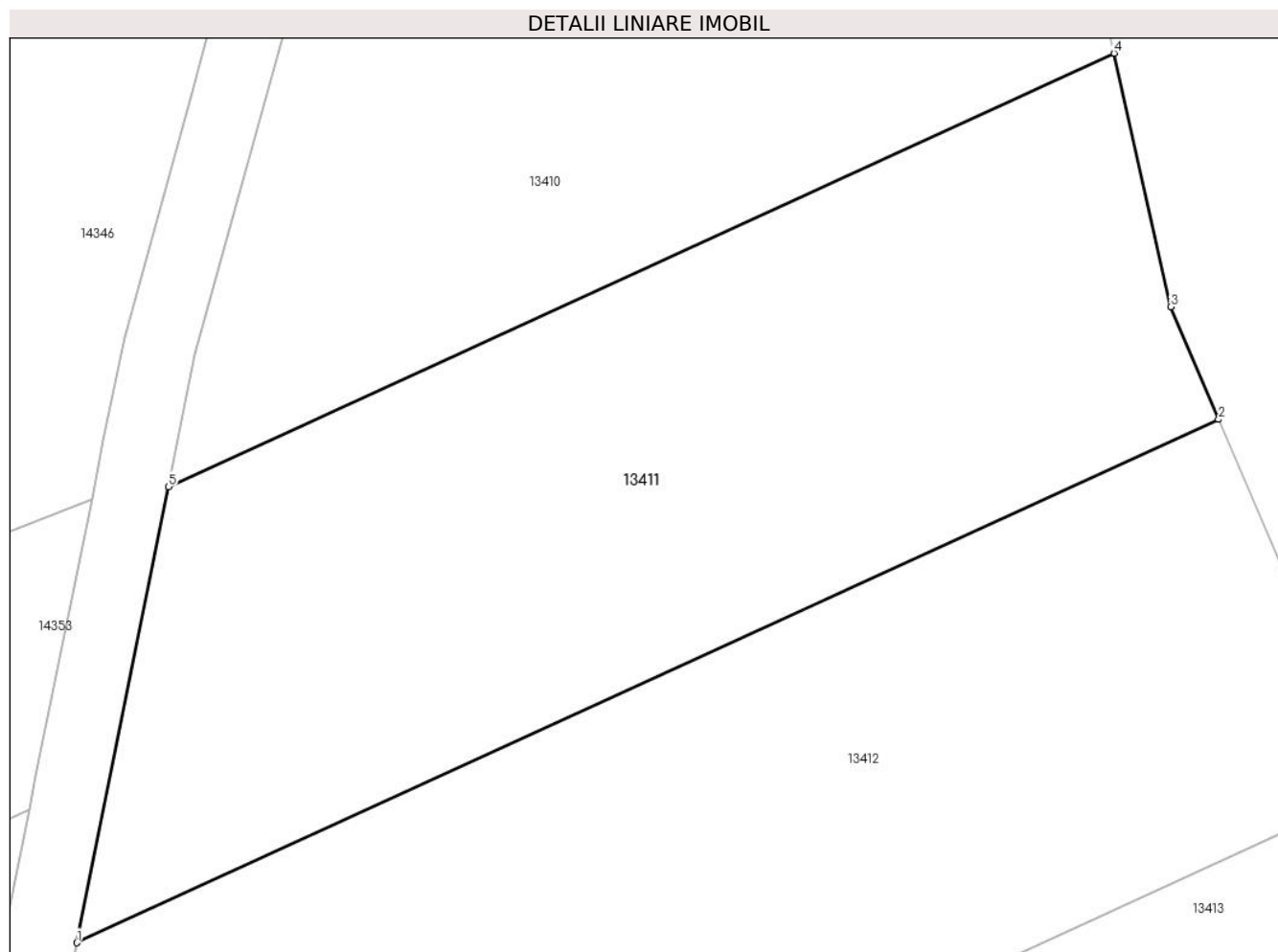

Date referitoare la teren

Crt	Categorie folosință	Intravilan	Suprafața (mp)	Tarla	Parcelă	Nr. topo	Observații / Referințe
1	faneata	NU	1.300	73	2107	-	

Lungime Segmente

1) Valorile lungimilor segmentelor sunt obținute din proiecție în plan.

Punct început	X / Y	Punct sfârșit	X / Y	Lungime segment (** (m)
1	415.979,732 497.912,785	2	416.042,595 497.941,582	69.145
2	416.042,595 497.941,582	3	416.039,957 497.947,776	6.733
3	416.039,957 497.947,776	4	416.036,839 497.961,723	14.291
4	416.036,839 497.961,723	5	415.984,786 497.937,877	57.255
5	415.984,786 497.937,877	1	415.979,732 497.912,785	25.596

**** Lungimile segmentelor sunt determinate în planul de proiecție Stereo 70 și sunt rotunjite la 1 milimetru.**

***** Distanța dintre puncte este formată din segmente cumulate ce sunt mai mici decât valoarea 1 milimetru.**

**DATE DESPRE IMOBILUL NR. 13412**

Oficiul de Cadastru și Publicitate Imobiliară SIBIU
Biroul de Cadastru și Publicitate Imobiliară Sibiu

A. Partea I. Descrierea imobilului

TEREN Extravilan

Adresa: Jud. Sibiu

Nr. Crt	Nr cadastral Nr. topografic	Suprafața* (mp)	Observații / Referințe
A1		1.700	Sector cadastral:108 Teren neimpregmuit;

B. Partea II. Proprietari și acte

Inscrieri privitoare la dreptul de proprietate și alte drepturi reale		Referințe
/		
Act Administrativ nr. 1750/45, din 23/05/2002 emis de CJPSDPAT (titlu de proprietate);		
B1	Intabulare, drept de PROPRIETATE, dobandit prin Reconstituire, cota actuala 1/1	A1
	1) COMANICI VASILE , CNP NEIDENTIFICAT 2) COMANICI IOAN , CNP NEIDENTIFICAT 3) COMANICI MAXIM , CNP NEIDENTIFICAT 4) ROTAR SILVIA , CNP NEIDENTIFICAT	

C. Partea III. SARCINI .

Inscrieri privind dezmembramintele dreptului de proprietate, drepturi reale de garanție și sarcini	Referințe
NU SUNT	

Anexa Nr. 1 La Partea I

Teren

Nr cadastral	Suprafața (mp)*	Observații / Referințe
	1.700	

* Suprafața este determinată în planul de proiecție Stereo 70.

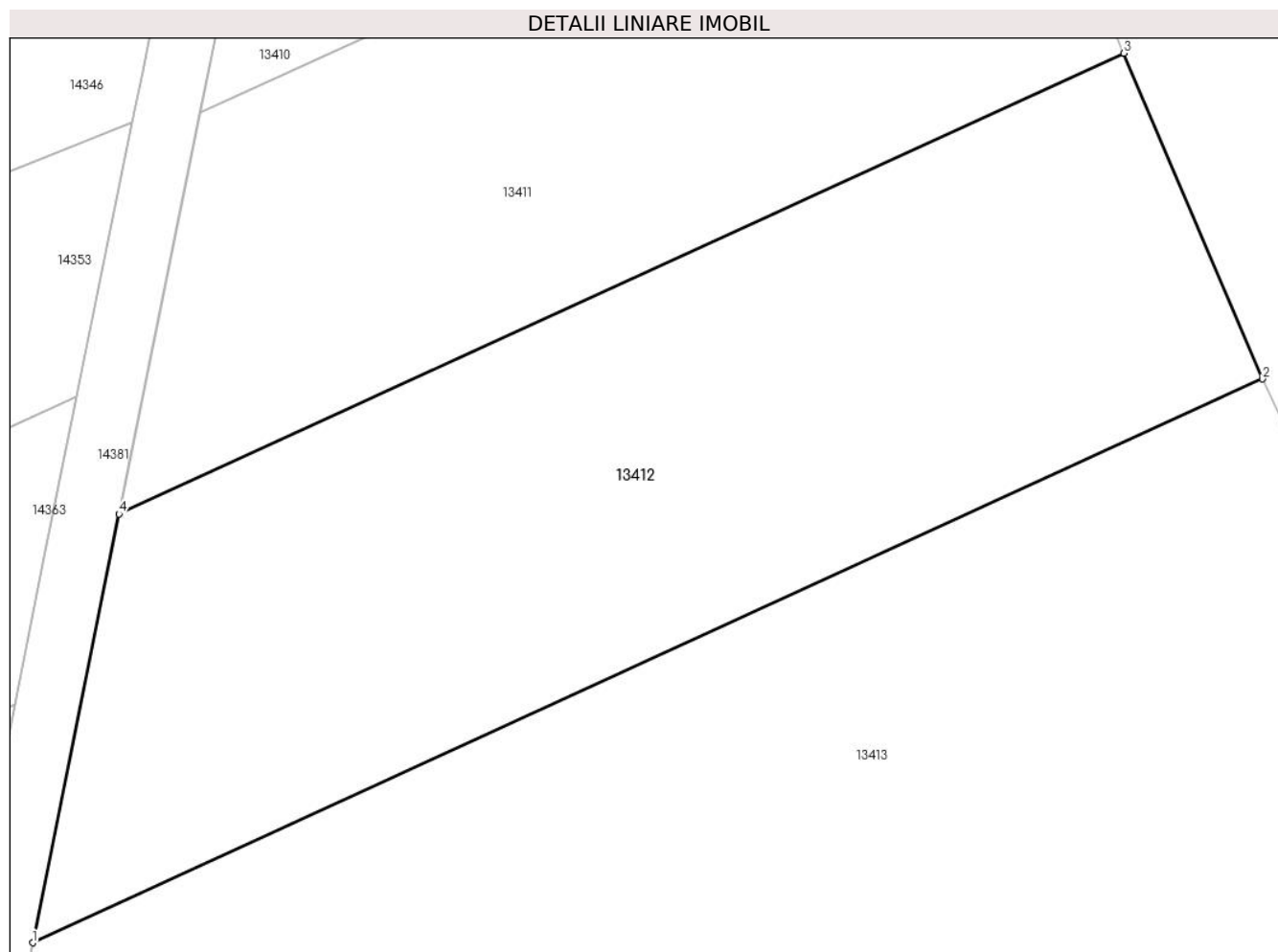

Date referitoare la teren

Crt	Categorie folosință	Intra vilan	Suprafața (mp)	Tarla	Parcelă	Nr. topo	Observații / Referințe
1	arabil	NU	1.700	73	2106	-	

Lungime Segmente

1) Valorile lungimilor segmentelor sunt obținute din proiecție în plan.

Punct început	X / Y	Punct sfârșit	X / Y	Lungime segment (** (m)
1	415.974,336 497.885,99	2	416.051,262 497.921,23	84.613
2	416.051,262 497.921,23	3	416.042,595 497.941,582	22.121
3	416.042,595 497.941,582	4	415.979,732 497.912,785	69.145
4	415.979,732 497.912,785	1	415.974,336 497.885,99	27.333

** Lungimile segmentelor sunt determinate în planul de proiecție Stereo 70 și sunt rotunjite la 1 milimetru.

***** Distanţa dintre puncte este formată din segmente cumulate ce sunt mai mici decât valoarea 1 milimetru.**

**DATE DESPRE IMOBILUL NR. 13413**

Oficiul de Cadastru și Publicitate Imobiliară SIBIU
 Biroul de Cadastru și Publicitate Imobiliară Sibiu

A. Partea I. Descrierea imobilului

TEREN Extravilan

Adresa: Jud. Sibiu

Nr. Crt	Nr cadastral Nr. topografic	Suprafața* (mp)	Observații / Referințe
A1		5.600	Sector cadastral:108 Teren neimprejmuit;

B. Partea II. Proprietari și acte

Inscrieri privitoare la dreptul de proprietate și alte drepturi reale		Referințe
/		
Act Administrativ nr. 1623/45, din 28/11/2000 emis de CJPSDPAT (titlu de proprietate);		
B1	Intabulare, drept de PROPRIETATE, dobandit prin Reconstituire, cota actuala 1/1 1) COMANICI IOAN, CNP NEIDENTIFICAT	A1

C. Partea III. SARCINI .

Inscrieri privind dezmembramintele dreptului de proprietate, drepturi reale de garanție și sarcini	Referințe
NU SUNT	

Anexa Nr. 1 La Partea I

Teren

Nr cadastral	Suprafața (mp)*	Observații / Referințe
	5.600	

* Suprafața este determinată în planul de proiecție Stereo 70.

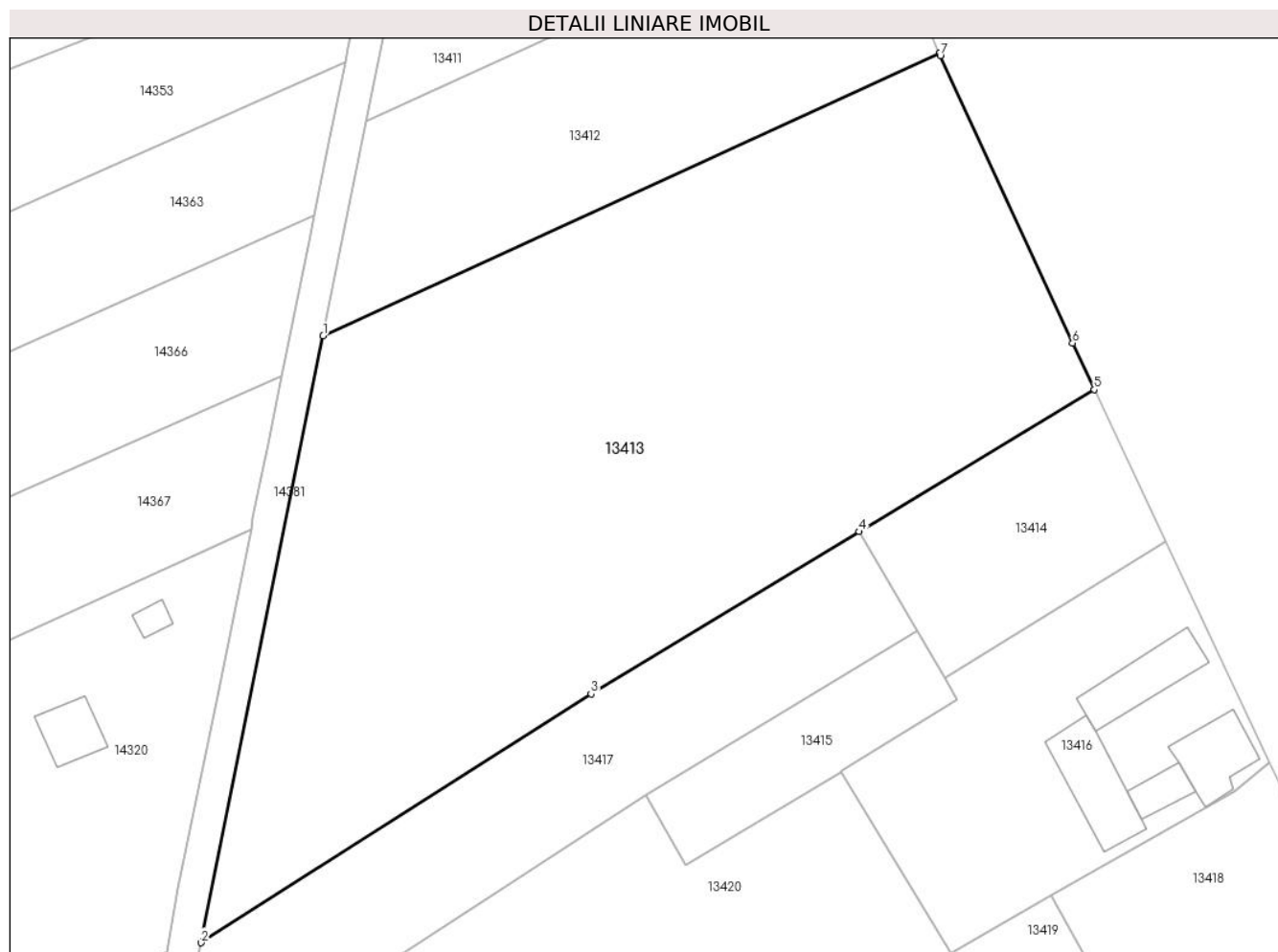

Date referitoare la teren

Crt	Categorie folosință	Intravilan	Suprafața (mp)	Tarla	Parcelă	Nr. topo	Observații / Referințe
1	arabil	NU	5.600	73	2105	-	

Lungime Segmente

1) Valorile lungimilor segmentelor sunt obținute din proiecție în plan.

Punct început	X / Y	Punct sfârșit	X / Y	Lungime segment (** (m)
1	415.974,336 497.885,99	2	415.959,082 497.810,249	77.262
2	415.959,082 497.810,249	3	416.007,79 497.841,309	57.769
3	416.007,79 497.841,309	4	416.041,264 497.861,535	39.11
4	416.041,264 497.861,535	5	416.070,617 497.879,271	34.296
5	416.070,617 497.879,271	6	416.067,898 497.885,058	6.394

Punct început	X / Y	Punct sfârşit	X / Y	Lungime segment (** (m)
6	416.067,898 497.885,058	7	416.051,382 497.920,947	39.507
7	416.051,382 497.920,947	8	416.051,262 497.921,23	0.307
8	416.051,262 497.921,23	1	415.974,336 497.885,99	84.613

** Lungimile segmentelor sunt determinate în planul de proiecţie Stereo 70 şi sunt rotunjite la 1 milimetru.

*** Distanţa dintre puncte este formată din segmente cumulate ce sunt mai mici decât valoarea 1 milimetru.

**DATE DESPRE IMOBILUL NR. 13414**

Oficiul de Cadastru și Publicitate Imobiliară SIBIU
Biroul de Cadastru și Publicitate Imobiliară Sibiu

A. Partea I. Descrierea imobilului

TEREN Extravilan

Adresa: Jud. Sibiu

Nr. Crt	Nr cadastral Nr. topografic	Suprafața* (mp)	Observații / Referințe
A1		700	Sector cadastral:108 Teren neimpregmuit;

B. Partea II. Proprietari și acte

Inscrieri privitoare la dreptul de proprietate și alte drepturi reale		Referințe
/		
Act Normativ nr. 7, din 13/03/1996 emis de PARLAMENTUL ROMÂNIEI (lege);		
B1	Inscrierea provizorie, drept de PROPRIETATE, dobandit prin Lege, cota actuala 1/1	A1
1) COMUNA PAUCA, CIF:4241206, PROPRIETAR NEIDENTIFICAT		

C. Partea III. SARCINI .

Inscrieri privind dezmembramintele dreptului de proprietate, drepturi reale de garanție și sarcini	Referințe
NU SUNT	

Anexa Nr. 1 La Partea I

Teren

Nr cadastral	Suprafața (mp)*	Observații / Referințe
	700	

* Suprafața este determinată în planul de proiecție Stereo 70.

DETALII LINIARE IMOBIL

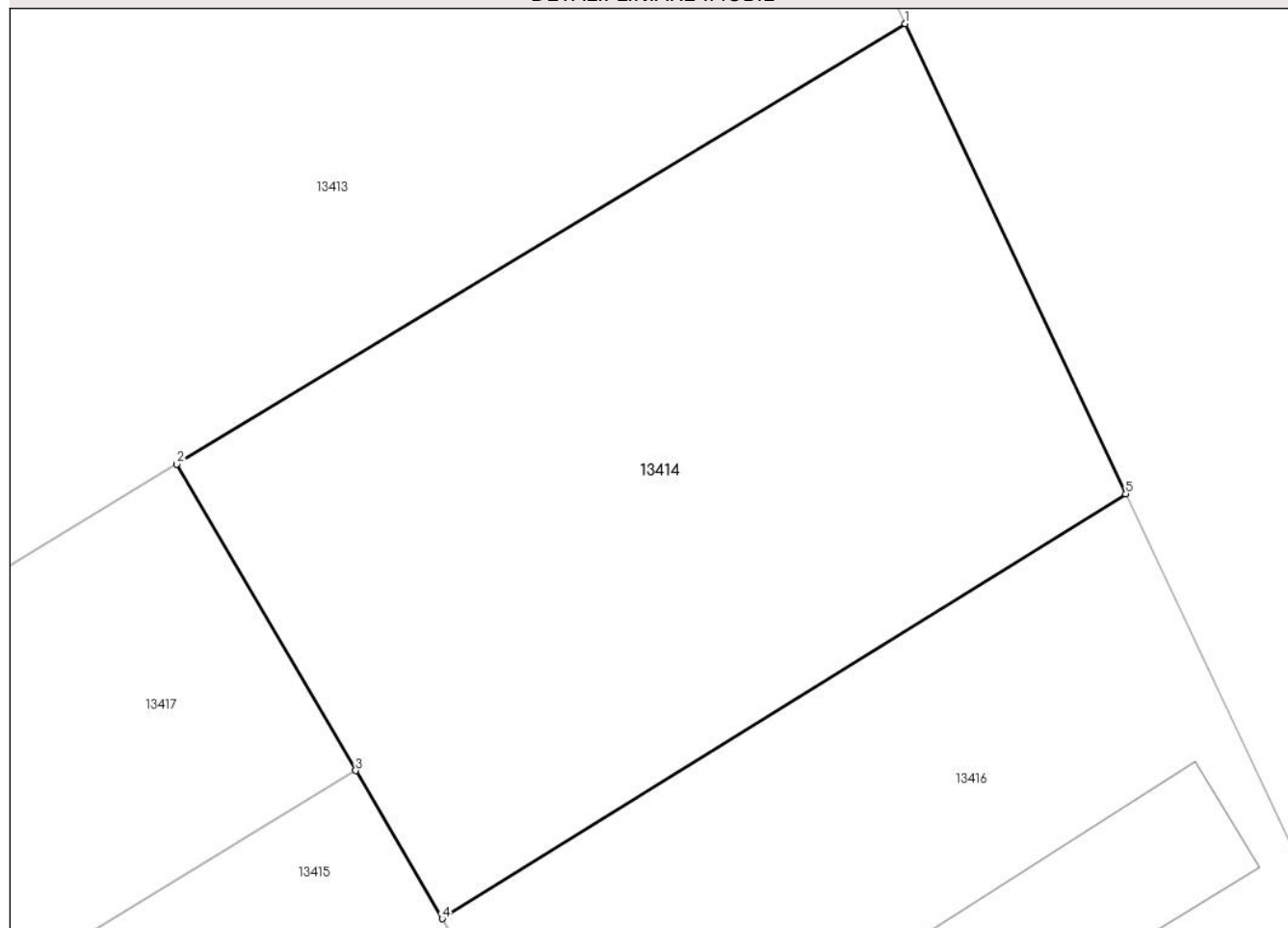

Date referitoare la teren

Crt	Categorie folosință	Intravilan	Suprafața (mp)	Tarla	Parcelă	Nr. topo	Observații / Referințe
1	faneata	NU	700	73	2103	-	

Lungime Segmente

1) Valorile lungimilor segmentelor sunt obținute din proiecție în plan.

Punct început	X / Y	Punct sfârșit	X / Y	Lungime segment (** (m)
1	416.070,617 497.879,271	2	416.041,264 497.861,535	34.296
2	416.041,264 497.861,535	3	416.048,47 497.849,204	14.282
3	416.048,47 497.849,204	4	416.051,956 497.843,239	6.909
4	416.051,956 497.843,239	5	416.079,51 497.860,346	32.433
5	416.079,51 497.860,346	1	416.070,617 497.879,271	20.91

**** Lungimile segmentelor sunt determinate în planul de proiecție Stereo 70 și sunt rotunjite la 1 milimetru.**

***** Distanța dintre puncte este formată din segmente cumulate ce sunt mai mici decât valoarea 1 milimetru.**

**DATE DESPRE IMOBILUL NR. 13415**

Oficiul de Cadastru și Publicitate Imobiliară SIBIU
Biroul de Cadastru și Publicitate Imobiliară Sibiu

A. Partea I. Descrierea imobilului

TEREN Extravilan

Adresa: Jud. Sibiu

Nr. Crt	Nr cadastral Nr. topografic	Suprafața* (mp)	Observații / Referințe
A1		400	Sector cadastral:108 Teren neimpregmuit;

B. Partea II. Proprietari și acte

Inscrieri privitoare la dreptul de proprietate și alte drepturi reale		Referințe
/		
Act Normativ nr. 7, din 13/03/1996 emis de PARLAMENTUL ROMÂNIEI (lege);		
B1	Inscrierea provizorie, drept de PROPRIETATE, dobandit prin Lege, cota actuala 1/1	A1
1) COMUNA PAUCA, CIF:4241206, PROPRIETAR NEIDENTIFICAT		

C. Partea III. SARCINI .

Inscrieri privind dezmembramintele dreptului de proprietate, drepturi reale de garanție și sarcini	Referințe
NU SUNT	

Anexa Nr. 1 La Partea I

Teren

Nr cadastral	Suprafața (mp)*	Observații / Referințe
	400	

* Suprafața este determinată în planul de proiecție Stereo 70.

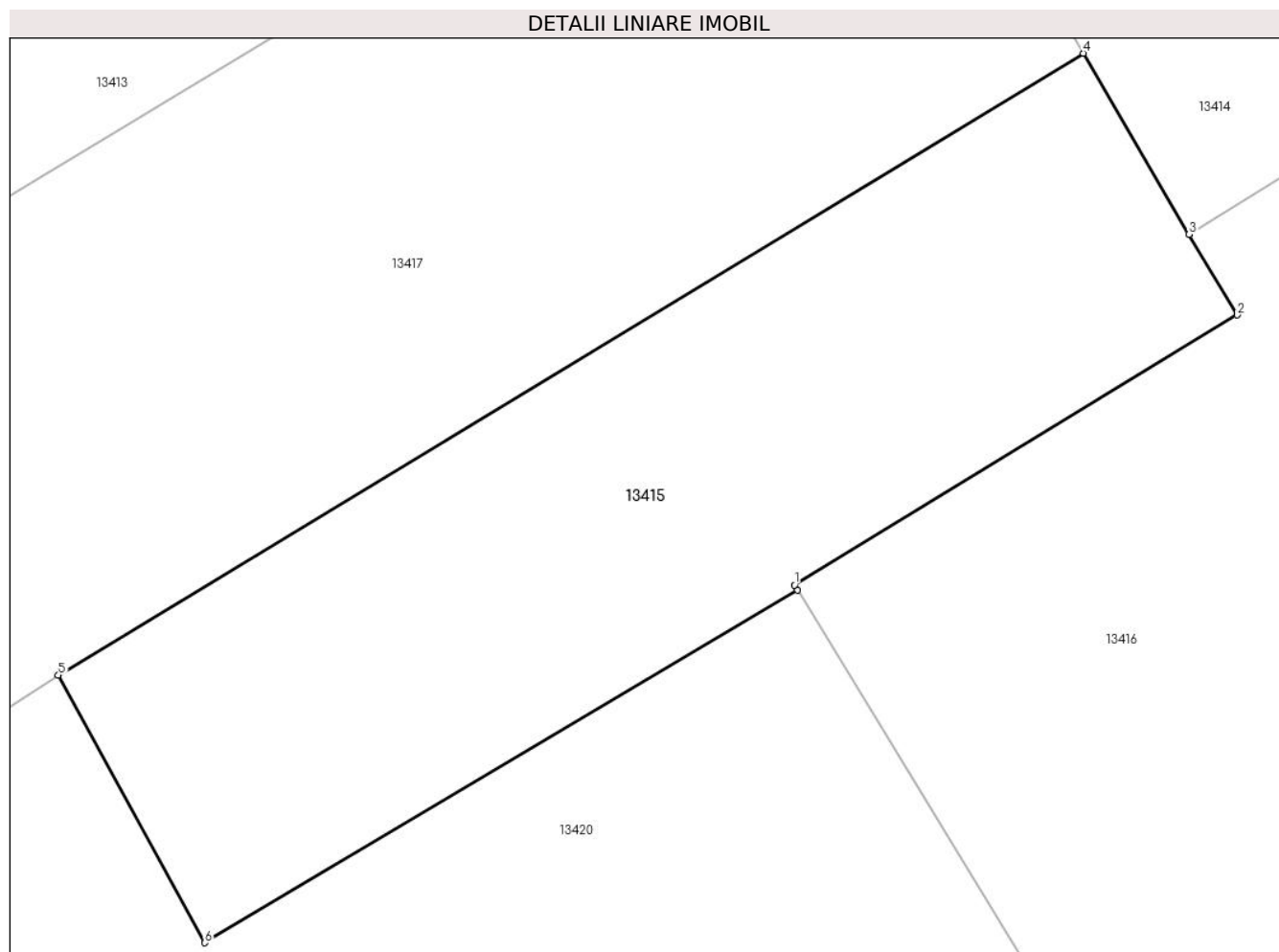

Date referitoare la teren

Crt	Categorie folosință	Intravilan	Suprafața (mp)	Tarla	Parcelă	Nr. topo	Observații / Referințe
1	vie	NU	400	73	2102	-	

Lungime Segmente

1) Valorile lungimilor segmentelor sunt obținute din proiecție în plan.

Punct început	X / Y	Punct sfârșit	X / Y	Lungime segment (** (m)
1	416.038,951 497.831,688	2	416.053,537 497.840,583	17.084
2	416.053,537 497.840,583	3	416.051,956 497.843,239	3.091
3	416.051,956 497.843,239	4	416.048,47 497.849,204	6.909
4	416.048,47 497.849,204	5	416.014,69 497.828,722	39.504
5	416.014,69 497.828,722	6	416.019,522 497.819,91	10.05

Punct început	X / Y	Punct sfârșit	X / Y	Lungime segment (** (m)
6	416.019,522 497.819,91	7	416.039,057 497.831,515	22.723
7	416.039,057 497.831,515	1	416.038,951 497.831,688	0.203

** Lungimile segmentelor sunt determinate în planul de proiecție Stereo 70 și sunt rotunjite la 1 milimetru.

*** Distanța dintre puncte este formată din segmente cumulate ce sunt mai mici decât valoarea 1 milimetru.

**DATE DESPRE IMOBILUL NR. 13416**

Oficiul de Cadastru și Publicitate Imobiliară SIBIU
Biroul de Cadastru și Publicitate Imobiliară Sibiu

A. Partea I. Descrierea imobilului

TEREN Extravilan

Adresa: Jud. Sibiu

Nr. Crt	Nr cadastral Nr. topografic	Suprafața* (mp)	Observații / Referințe
A1		1.400	Sector cadastral:108 Teren neimpregmuit;

Construcții

Crt	Nr cadastral Nr. topografic	Adresa	Observații / Referințe
A1.1		Jud. Sibiu	Nr. niveluri:1; S. construita la sol:80 mp; S. construita desfasurata:80 mp; ANEXA
A1.2		Jud. Sibiu	Nr. niveluri:1; S. construita la sol:96 mp; S. construita desfasurata:96 mp; ANEXA
A1.3		Jud. Sibiu	Nr. niveluri:1; S. construita la sol:31 mp; S. construita desfasurata:31 mp; ANEXA
A1.4		Jud. Sibiu	Nr. niveluri:1; S. construita la sol:71 mp; S. construita desfasurata:71 mp; ANEXA

B. Partea II. Proprietari și acte

Inscrieri privitoare la dreptul de proprietate și alte drepturi reale		Referințe
/		
Act Normativ nr. 7, din 13/03/1996 emis de PARLAMENTUL ROMÂNIEI (lege);		
B1	Inscrierea provizorie, drept de PROPRIETATE, dobandit prin Lege, cota actuala 1/1 1) COMUNA PAUCA , CIF:4241206, PROPRIETAR NEIDENTIFICAT	A1
B2	Inscrierea provizorie, drept de PROPRIETATE, dobandit prin Lege, cota actuala 1/1 1) COMUNA PAUCA , CIF:4241206, PROPRIETAR NEIDENTIFICAT	A1.1, A1.2, A1.3, A1.4

C. Partea III. SARCINI .

Inscrieri privind dezmembramintele dreptului de proprietate, drepturi reale de garanție și sarcini	Referințe
NU SUNT	

Anexa Nr. 1 La Partea I

Teren

Nr cadastral	Suprafața (mp)*	Observații / Referințe
	1.400	

* Suprafața este determinată în planul de proiecție Stereo 70.



Date referitoare la teren

Crt	Categorie folosință	Intravilan	Suprafața (mp)	Tarla	Parcelă	Nr. topo	Observații / Referințe
1	curți constructii	NU	1.400	73	2101	-	

Date referitoare la construcții

Crt	Număr	Destinație construcție	Supraf. (mp)	Situație juridică	Observații / Referințe
A1.1		constructii anexa	80	Cu acte	Nr. niveluri:1; S. construita la sol:80 mp; S. construita desfasurata:80 mp; ANEXA
A1.2		constructii anexa	96	Cu acte	Nr. niveluri:1; S. construita la sol:96 mp; S. construita desfasurata:96 mp; ANEXA
A1.3		constructii anexa	31	Cu acte	Nr. niveluri:1; S. construita la sol:31 mp; S. construita desfasurata:31 mp; ANEXA
A1.4		constructii anexa	71	Cu acte	Nr. niveluri:1; S. construita la sol:71 mp; S. construita desfasurata:71 mp; ANEXA

Lungime Segmente

1) Valorile lungimilor segmentelor sunt obținute din proiecție în plan.

Punct început	X / Y	Punct sfârșit	X / Y	Lungime segment (** (m)
1	416.092,51 497.832,682	2	416.079,51 497.860,346	30.566

Punct început	X / Y	Punct sfârşit	X / Y	Lungime segment (** (m)
2	416.079,51 497.860,346	3	416.051,956 497.843,239	32.433
3	416.051,956 497.843,239	4	416.053,537 497.840,583	3.091
4	416.053,537 497.840,583	5	416.038,951 497.831,688	17.084
5	416.038,951 497.831,688	6	416.039,057 497.831,515	0.203
6	416.039,057 497.831,515	7	416.052,782 497.809,018	26.353
7	416.052,782 497.809,018	8	416.065,276 497.816,149	14.386
8	416.065,276 497.816,149	9	416.088,102 497.829,177	26.282
9	416.088,102 497.829,177	1	416.092,51 497.832,682	5.632

** Lungimile segmentelor sunt determinate în planul de proiecție Stereo 70 și sunt rotunjite la 1 milimetru.

*** Distanța dintre puncte este formată din segmente cumulate ce sunt mai mici decât valoarea 1 milimetru.

**DATE DESPRE IMOBILUL NR. 13417**

Oficiul de Cadastru și Publicitate Imobiliară SIBIU
Biroul de Cadastru și Publicitate Imobiliară Sibiu

A. Partea I. Descrierea imobilului

TEREN Extravilan

Adresa: Jud. Sibiu

Nr. Crt	Nr cadastral Nr. topografic	Suprafața* (mp)	Observații / Referințe
A1		1.500	Sector cadastral:108 Teren neimpregmuit;

B. Partea II. Proprietari și acte

Inscrieri privitoare la dreptul de proprietate și alte drepturi reale		Referințe
/		
Act Normativ nr. 7, din 13/03/1996 emis de PARLAMENTUL ROMÂNIEI (lege);		
B1	Inscrierea provizorie, drept de PROPRIETATE, dobandit prin Lege, cota actuala 1/1	A1
1) COMUNA PAUCA, CIF:4241206, PROPRIETAR NEIDENTIFICAT		

C. Partea III. SARCINI .

Inscrieri privind dezmembramintele dreptului de proprietate, drepturi reale de garanție și sarcini	Referințe
NU SUNT	

Anexa Nr. 1 La Partea I

Teren

Nr cadastral	Suprafața (mp)*	Observații / Referințe
	1.500	

* Suprafața este determinată în planul de proiecție Stereo 70.

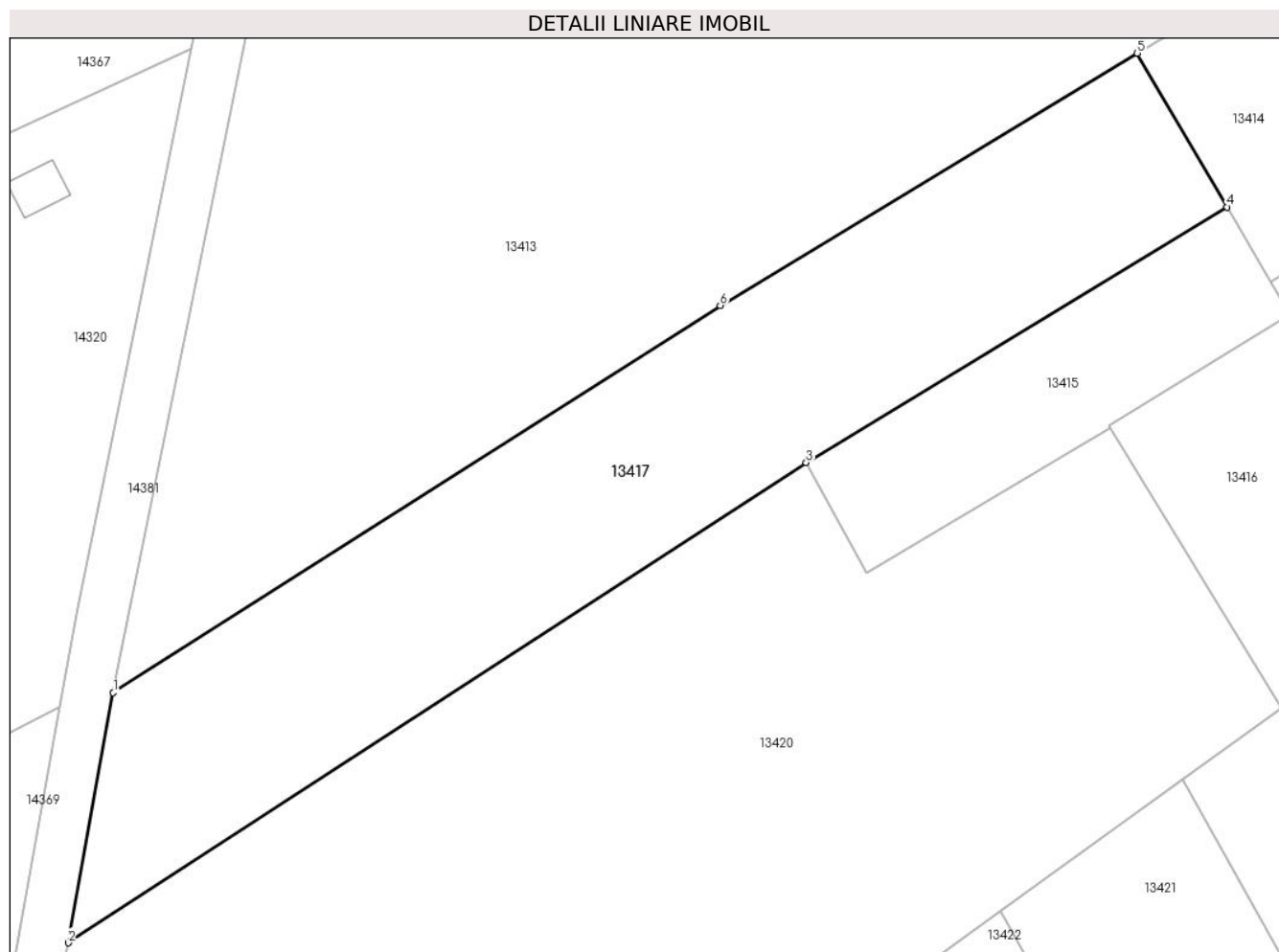

Date referitoare la teren

Crt	Categorie folosință	Intravilan	Suprafața (mp)	Tarla	Parcelă	Nr. topo	Observații / Referințe
1	arabil	NU	1.500	73	2104	-	

Lungime Segmente

1) Valorile lungimilor segmentelor sunt obținute din proiecție în plan.

Punct început	X / Y	Punct sfârșit	X / Y	Lungime segment (** (m)
1	415.959,082 497.810,249	2	415.955,465 497.790,205	20.368
2	415.955,465 497.790,205	3	416.014,69 497.828,722	70.649
3	416.014,69 497.828,722	4	416.048,47 497.849,204	39.504
4	416.048,47 497.849,204	5	416.041,264 497.861,535	14.282
5	416.041,264 497.861,535	6	416.007,79 497.841,309	39.11

Punct început	X / Y	Punct sfârşit	X / Y	Lungime segment (** (m)
6	416.007,79 497.841,309	1	415.959,082 497.810,249	57.769

** Lungimile segmentelor sunt determinate în planul de proiecţie Stereo 70 şi sunt rotunjite la 1 milimetru.

*** Distanţa dintre puncte este formată din segmente cumulate ce sunt mai mici decât valoarea 1 milimetru.

**DATE DESPRE IMOBILUL NR. 13418**

Oficiul de Cadastru și Publicitate Imobiliară SIBIU
Biroul de Cadastru și Publicitate Imobiliară Sibiu

A. Partea I. Descrierea imobilului

TEREN Extravilan

Adresa: Jud. Sibiu

Nr. Crt	Nr cadastral Nr. topografic	Suprafața* (mp)	Observații / Referințe
A1		900	Sector cadastral:108 Teren neimpregmuit;

B. Partea II. Proprietari și acte

Inscrieri privitoare la dreptul de proprietate și alte drepturi reale		Referințe
/		
Act Normativ nr. 7, din 13/03/1996 emis de PARLAMENTUL ROMÂNIEI (lege);		
B1	Inscrierea provizorie, drept de PROPRIETATE, dobandit prin Lege, cota actuala 1/1	A1
1) COMUNA PAUCA, CIF:4241206, PROPRIETAR NEIDENTIFICAT		

C. Partea III. SARCINI .

Inscrieri privind dezmembramintele dreptului de proprietate, drepturi reale de garanție și sarcini	Referințe
NU SUNT	

Anexa Nr. 1 La Partea I

Teren

Nr cadastral	Suprafața (mp)*	Observații / Referințe
	900	

* Suprafața este determinată în planul de proiecție Stereo 70.

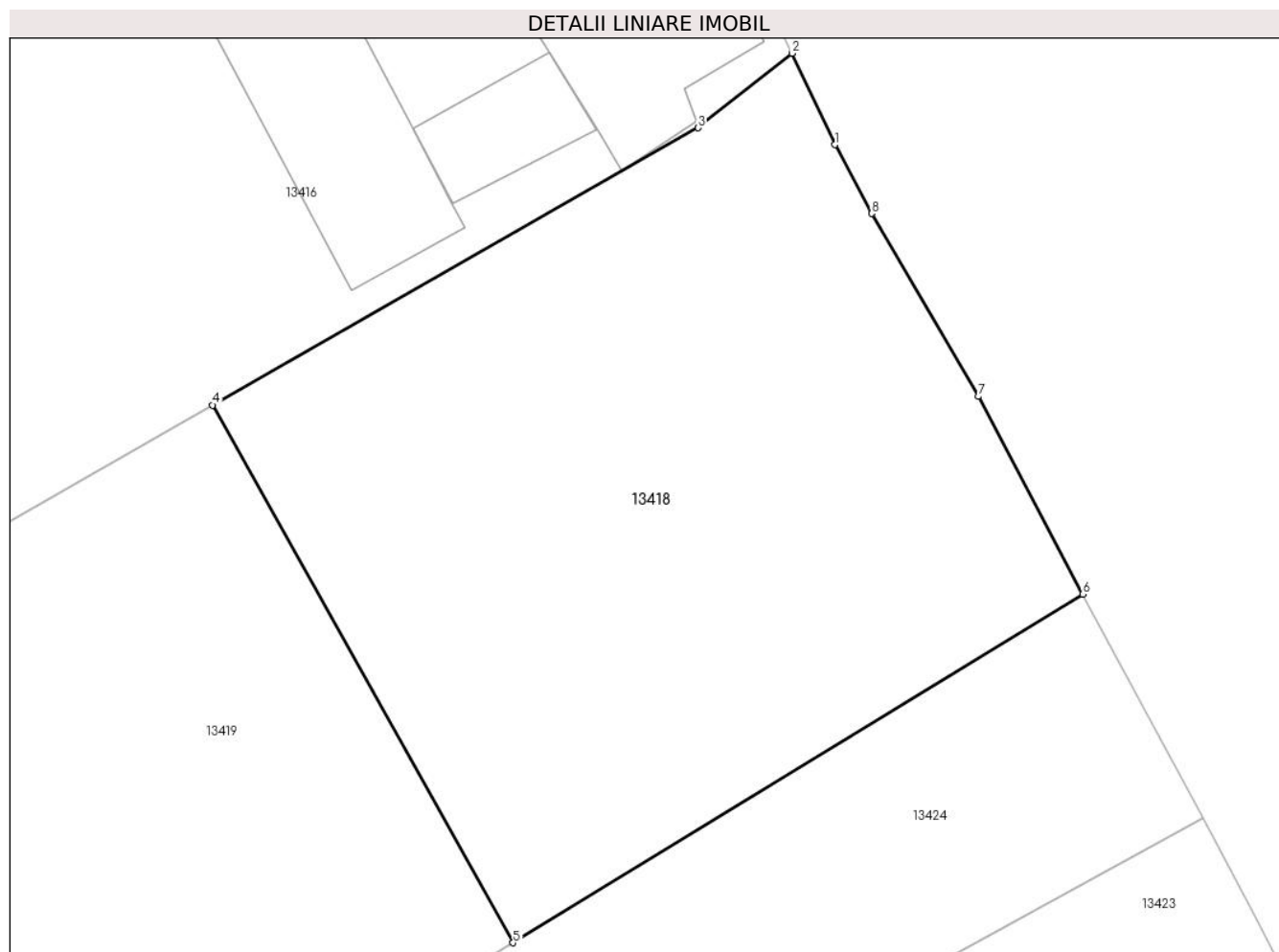

Date referitoare la teren

Crt	Categorie folosință	Intravilan	Suprafața (mp)	Tarla	Parcelă	Nr. topo	Observații / Referințe
1	arabil	NU	900	73	2097	-	

Lungime Segmente

1) Valorile lungimilor segmentelor sunt obținute din proiecție în plan.

Punct început	X / Y	Punct sfârșit	X / Y	Lungime segment (** (m)
1	416.094,528 497.828,387	2	416.092,51 497.832,682	4.746
2	416.092,51 497.832,682	3	416.088,102 497.829,177	5.632
3	416.088,102 497.829,177	4	416.065,276 497.816,149	26.282
4	416.065,276 497.816,149	5	416.079,402 497.790,879	28.95
5	416.079,402 497.790,879	6	416.106,181 497.807,261	31.392

Punct început	X / Y	Punct sfârșit	X / Y	Lungime segment (** (m)
6	416.106,181 497.807,261	7	416.101,285 497.816,551	10.501
7	416.101,285 497.816,551	8	416.096,267 497.825,152	9.958
8	416.096,267 497.825,152	1	416.094,528 497.828,387	3.673

** Lungimile segmentelor sunt determinate în planul de proiecție Stereo 70 și sunt rotunjite la 1 milimetru.

*** Distanța dintre puncte este formată din segmente cumulate ce sunt mai mici decât valoarea 1 milimetru.

**DATE DESPRE IMOBILUL NR. 13419**

Oficiul de Cadastru și Publicitate Imobiliară SIBIU
Biroul de Cadastru și Publicitate Imobiliară Sibiu

A. Partea I. Descrierea imobilului

TEREN Extravilan

Adresa: Jud. Sibiu

Nr. Crt	Nr cadastral Nr. topografic	Suprafața* (mp)	Observații / Referințe
A1		700	Sector cadastral:108 Teren neimpregmuit;

B. Partea II. Proprietari și acte

Inscrieri privitoare la dreptul de proprietate și alte drepturi reale		Referințe
/		
Act Normativ nr. 7, din 13/03/1996 emis de PARLAMENTUL ROMÂNIEI (lege);		
B1	Inscrierea provizorie, drept de PROPRIETATE, dobandit prin Lege, cota actuala 1/1	A1
1) COMUNA PAUCA, CIF:4241206, PROPRIETAR NEIDENTIFICAT		

C. Partea III. SARCINI .

Inscrieri privind dezmembramintele dreptului de proprietate, drepturi reale de garanție și sarcini	Referințe
NU SUNT	

Anexa Nr. 1 La Partea I

Teren

Nr cadastral	Suprafața (mp)*	Observații / Referințe
	700	

* Suprafața este determinată în planul de proiecție Stereo 70.

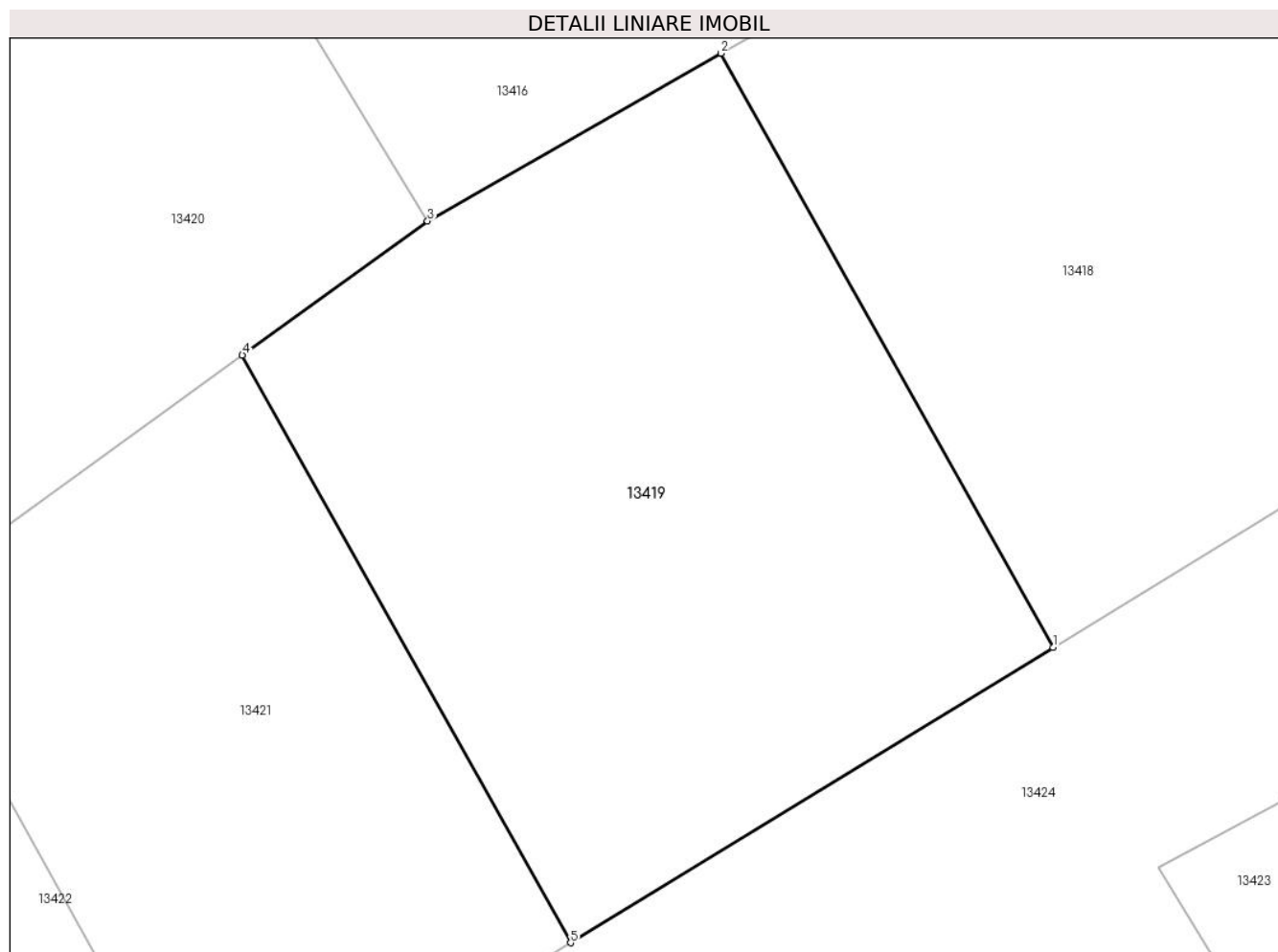

Date referitoare la teren

Crt	Categorie folosință	Intra vilan	Suprafața (mp)	Tarla	Parcelă	Nr. topo	Observații / Referințe
1	faneata	NU	700	73	2098	-	

Lungime Segmente

1) Valorile lungimilor segmentelor sunt obținute din proiecție în plan.

Punct început	X / Y	Punct sfârșit	X / Y	Lungime segment (** (m)
1	416.079,402 497.790,879	2	416.065,276 497.816,149	28.95
2	416.065,276 497.816,149	3	416.052,782 497.809,018	14.386
3	416.052,782 497.809,018	4	416.044,901 497.803,309	9.733
4	416.044,901 497.803,309	5	416.058,87 497.778,318	28.63
5	416.058,87 497.778,318	1	416.079,402 497.790,879	24.07

**** Lungimile segmentelor sunt determinate în planul de proiecție Stereo 70 și sunt rotunjite la 1 milimetru.**

***** Distanța dintre puncte este formată din segmente cumulate ce sunt mai mici decât valoarea 1 milimetru.**

**DATE DESPRE IMOBILUL NR. 13420**

Oficiul de Cadastru și Publicitate Imobiliară SIBIU
Biroul de Cadastru și Publicitate Imobiliară Sibiu

A. Partea I. Descrierea imobilului

TEREN Extravilan

Adresa: Jud. Sibiu

Nr. Crt	Nr cadastral Nr. topografic	Suprafața* (mp)	Observații / Referințe
A1		3.800	Sector cadastral:108 Teren neimpregmuit;

B. Partea II. Proprietari și acte

Inscrieri privitoare la dreptul de proprietate și alte drepturi reale		Referințe
/		
Act Normativ nr. 7, din 13/03/1996 emis de PARLAMENTUL ROMÂNIEI (lege);		
B1	Inscrierea provizorie, drept de PROPRIETATE, dobandit prin Lege, cota actuala 1/1	A1
1) COMUNA PAUCA, CIF:4241206, PROPRIETAR NEIDENTIFICAT		

C. Partea III. SARCINI .

Inscrieri privind dezmembramintele dreptului de proprietate, drepturi reale de garanție și sarcini	Referințe
NU SUNT	

Anexa Nr. 1 La Partea I

Teren

Nr cadastral	Suprafața (mp)*	Observații / Referințe
	3.800	

* Suprafața este determinată în planul de proiecție Stereo 70.

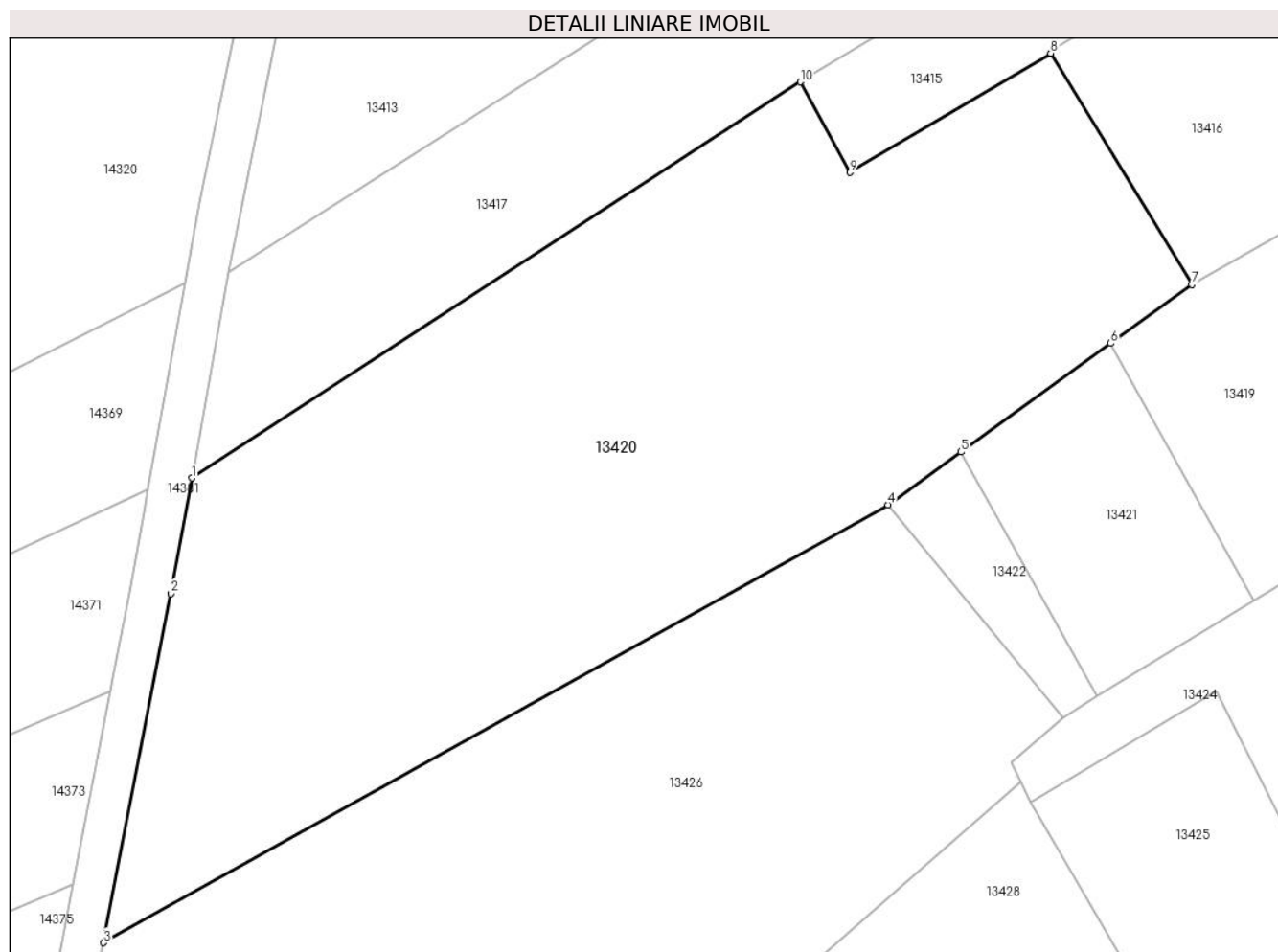

Date referitoare la teren

Crt	Categorie folosință	Intravilan	Suprafața (mp)	Tarla	Parcelă	Nr. topo	Observații / Referințe
1	arabil	NU	3.800	73	2100	-	

Lungime Segmente

1) Valorile lungimilor segmentelor sunt obținute din proiecție în plan.

Punct început	X / Y	Punct sfârșit	X / Y	Lungime segment (** (m)
1	415.955,465 497.790,205	2	415.953,436 497.778,961	11.425
2	415.953,436 497.778,961	3	415.946,888 497.745,006	34.58
3	415.946,888 497.745,006	4	416.023,225 497.787,607	87.42
4	416.023,225 497.787,607	5	416.030,302 497.792,733	8.738
5	416.030,302 497.792,733	6	416.044,901 497.803,309	18.027

Punct început	X / Y	Punct sfârșit	X / Y	Lungime segment (** (m)
6	416.044,901 497.803,309	7	416.052,782 497.809,018	9.733
7	416.052,782 497.809,018	8	416.039,057 497.831,515	26.353
8	416.039,057 497.831,515	9	416.019,522 497.819,91	22.723
9	416.019,522 497.819,91	10	416.014,69 497.828,722	10.05
10	416.014,69 497.828,722	1	415.955,465 497.790,205	70.649

** Lungimile segmentelor sunt determinate în planul de proiecție Stereo 70 și sunt rotunjite la 1 milimetru.

*** Distanța dintre puncte este formată din segmente cumulate ce sunt mai mici decât valoarea 1 milimetru.

**DATE DESPRE IMOBILUL NR. 13421**

Oficiul de Cadastru și Publicitate Imobiliară SIBIU
Biroul de Cadastru și Publicitate Imobiliară Sibiu

A. Partea I. Descrierea imobilului

TEREN Extravilan

Adresa: Jud. Sibiu

Nr. Crt	Nr cadastral Nr. topografic	Suprafața* (mp)	Observații / Referințe
A1		500	Sector cadastral:108 Teren neimpregmuit;

B. Partea II. Proprietari și acte

Inscrieri privitoare la dreptul de proprietate și alte drepturi reale		Referințe
/		
Act Normativ nr. 7, din 13/03/1996 emis de PARLAMENTUL ROMÂNIEI (lege);		
B1	Inscrierea provizorie, drept de PROPRIETATE, dobandit prin Lege, cota actuala 1/1	A1
1) COMUNA PAUCA, CIF:4241206, PROPRIETAR NEIDENTIFICAT		

C. Partea III. SARCINI .

Inscrieri privind dezmembramintele dreptului de proprietate, drepturi reale de garanție și sarcini	Referințe
NU SUNT	

Anexa Nr. 1 La Partea I

Teren

Nr cadastral	Suprafața (mp)*	Observații / Referințe
	500	

* Suprafața este determinată în planul de proiecție Stereo 70.

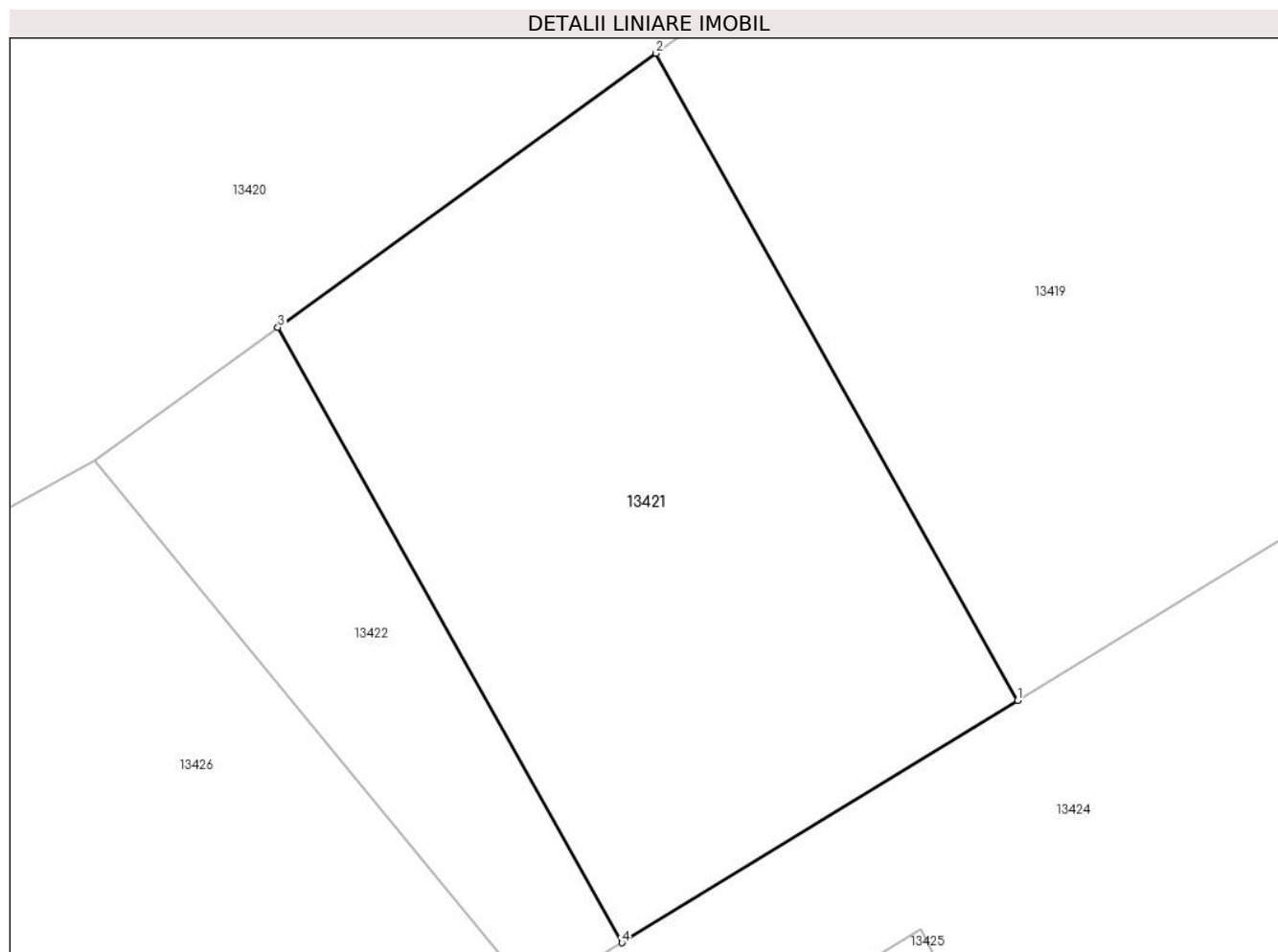

Date referitoare la teren

Crt	Categorie folosință	Intra vilan	Suprafața (mp)	Tarla	Parcelă	Nr. topo	Observații / Referințe
1	vie	NU	500	73	2099	-	

Lungime Segmente

1) Valorile lungimilor segmentelor sunt obținute din proiecție în plan.

Punct început	X / Y	Punct sfârșit	X / Y	Lungime segment (** (m)
1	416.058,87 497.778,318	2	416.044,901 497.803,309	28.63
2	416.044,901 497.803,309	3	416.030,302 497.792,733	18.027
3	416.030,302 497.792,733	4	416.043,586 497.768,968	27.226
4	416.043,586 497.768,968	1	416.058,87 497.778,318	17.917

** Lungimile segmentelor sunt determinate în planul de proiecție Stereo 70 și sunt rotunjite la 1 milimetru.

***** Distanţa dintre puncte este formată din segmente cumulate ce sunt mai mici decât valoarea 1 milimetru.**

**DATE DESPRE IMOBILUL NR. 13422**

Oficiul de Cadastru și Publicitate Imobiliară SIBIU
Biroul de Cadastru și Publicitate Imobiliară Sibiu

A. Partea I. Descrierea imobilului

TEREN Extravilan

Adresa: Jud. Sibiu

Nr. Crt	Nr cadastral Nr. topografic	Suprafața* (mp)	Observații / Referințe
A1		170	Sector cadastral:108 Teren neimpregmuit;

B. Partea II. Proprietari și acte

Inscrieri privitoare la dreptul de proprietate și alte drepturi reale		Referințe
/		
Act Normativ nr. 7, din 13/03/1996 emis de PARLAMENTUL ROMÂNIEI (lege);		
B1	Inscrierea provizorie, drept de PROPRIETATE, dobandit prin Lege, cota actuala 1/1	A1
1) COMUNA PAUCA, CIF:4241206, PROPRIETAR NEIDENTIFICAT		

C. Partea III. SARCINI .

Inscrieri privind dezmembramintele dreptului de proprietate, drepturi reale de garanție și sarcini	Referințe
NU SUNT	

Anexa Nr. 1 La Partea I

Teren

Nr cadastral	Suprafața (mp)*	Observații / Referințe
	170	

* Suprafața este determinată în planul de proiecție Stereo 70.

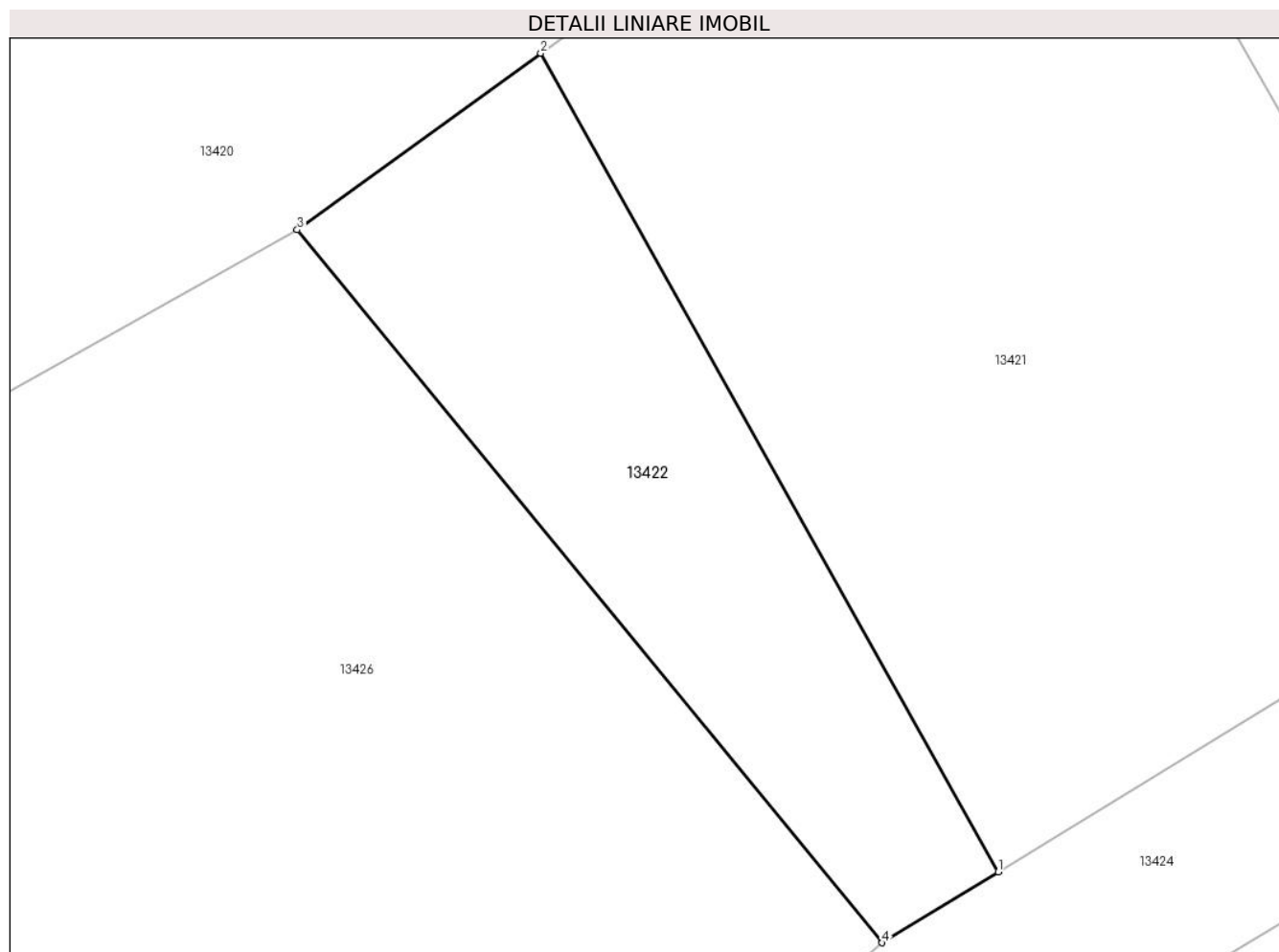

Date referitoare la teren

Crt	Categorie folosință	Intra vilan	Suprafața (mp)	Tarla	Parcelă	Nr. topo	Observații / Referințe
1	vie	NU	170	73	2099/1	-	

Lungime Segmente

1) Valorile lungimilor segmentelor sunt obținute din proiecție în plan.

Punct început	X / Y	Punct sfârșit	X / Y	Lungime segment (** (m)
1	416.043,586 497.768,968	2	416.030,302 497.792,733	27.226
2	416.030,302 497.792,733	3	416.023,225 497.787,607	8.738
3	416.023,225 497.787,607	4	416.040,221 497.766,91	26.781
4	416.040,221 497.766,91	1	416.043,586 497.768,968	3.945

** Lungimile segmentelor sunt determinate în planul de proiecție Stereo 70 și sunt rotunjite la 1 milimetru.

***** Distanţa dintre puncte este formată din segmente cumulate ce sunt mai mici decât valoarea 1 milimetru.**

**DATE DESPRE IMOBILUL NR. 13423**

Oficiul de Cadastru și Publicitate Imobiliară SIBIU
Biroul de Cadastru și Publicitate Imobiliară Sibiu

A. Partea I. Descrierea imobilului

TEREN Extravilan

Nr. CF vechi:108048

Adresa: Jud. Sibiu

Nr. Crt	Nr cadastral Nr. topografic	Suprafața* (mp)	Observații / Referințe
A1	109431	800	Sector cadastral:108 Teren imprejmuit;

B. Partea II. Proprietari și acte

Inscrieri privitoare la dreptul de proprietate și alte drepturi reale		Referințe
121550 / 12/11/2021		
Act Administrativ nr. 1424/45, din 17/03/1999 emis de CJPSDPAT Sibiu;		
B1	Se deschide C.F. nr. 109431 /UAT Pauca In baza prevederilor Legii nr. 7/1996 republicata si a regulamentului de carte funciara aprobat prin O.D.G al ANCP nr.700/2014, care cuprinde imobilul cu nr. cad. 109431/ UAT Pauca descris in partea I, adus din CF nr. 108048 /UAT Pauca	A1
29864 / 24/03/2022		
Act Notarial nr. 752, din 23/03/2022 emis de TOLCIU TUDOR FLAVIU (contract de vanzare-cumparare);		
B8	Intabulare, drept de PROPRIETATEcumparare, dobandit prin Conventie, cota actuala 1/1 1) HUSUSAN LUCIA-RODICA, si sotul 2) HUSUSAN NICOLAE-VIOREL, bun comun	A1

C. Partea III. SARCINI .

Inscrieri privind dezmembramintele dreptului de proprietate, drepturi reale de garanție și sarcini	Referințe
NU SUNT	

Anexa Nr. 1 La Partea I

Teren

Nr cadastral	Suprafața (mp)*	Observații / Referințe
109431	800	

* Suprafața este determinată în planul de proiecție Stereo 70.

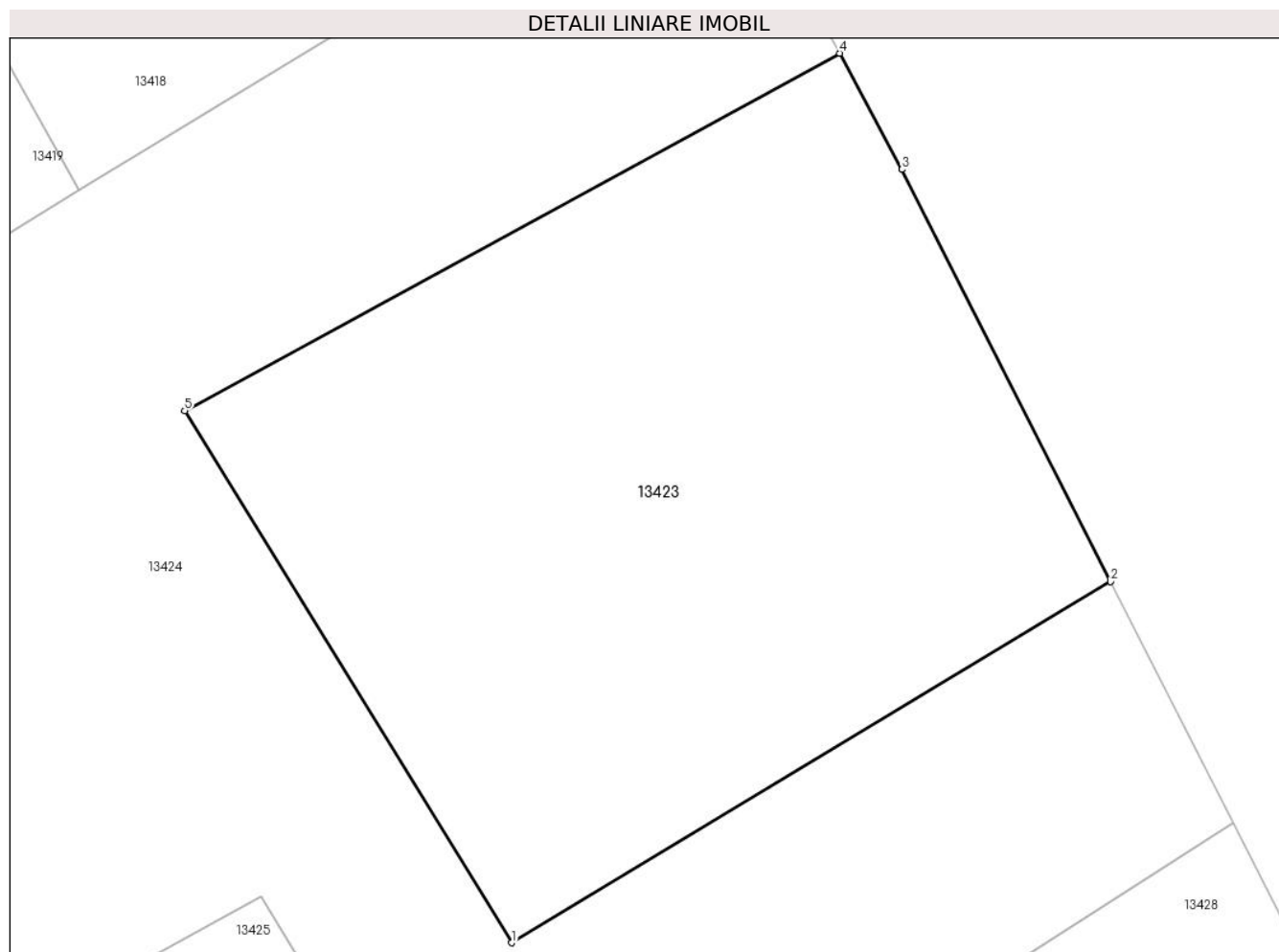

Date referitoare la teren

Crt	Categorie folosință	Intra vilan	Suprafața (mp)	Tarla	Parcelă	Nr. topo	Observații / Referințe
1	arabil	NU	800	73	2095	-	Nr. Top. 2939/2, 2940/2, 2941/2, 2942/2. Teren împrejmuit partial.

Lungime Segmente

1) Valorile lungimilor segmentelor sunt obținute din proiecție în plan.

Punct început	X / Y	Punct sfârșit	X / Y	Lungime segment (** (m)
1	416.097,854 497.758,839	2	416.123,381 497.774,224	29.805
2	416.123,381 497.774,224	3	416.114,486 497.791,786	19.686
3	416.114,486 497.791,786	4	416.111,83 497.796,735	5.617
4	416.111,83 497.796,735	5	416.083,912 497.781,501	31.804
5	416.083,912 497.781,501	1	416.097,854 497.758,839	26.607

**** Lungimile segmentelor sunt determinate în planul de proiecție Stereo 70 și sunt rotunjite la 1 milimetru.**

***** Distanța dintre puncte este formată din segmente cumulate ce sunt mai mici decât valoarea 1 milimetru.**

**DATE DESPRE IMOBILUL NR. 13424**

Oficiul de Cadastru și Publicitate Imobiliară SIBIU
Biroul de Cadastru și Publicitate Imobiliară Sibiu

A. Partea I. Descrierea imobilului

TEREN Extravilan

Nr. CF vechi:108048

Adresa: Jud. Sibiu

Nr. Crt	Nr cadastral Nr. topografic	Suprafața* (mp)	Observații / Referințe
A1	109431	1.900	Sector cadastral:108 Teren imprejmuit;

B. Partea II. Proprietari și acte

Inscrieri privitoare la dreptul de proprietate și alte drepturi reale	Referințe
121550 / 12/11/2021	
Act Administrativ nr. 1424/45, din 17/03/1999 emis de CJPSDPAT Sibiu;	
B1	Se deschide C.F. nr. 109431 /UAT Pauca In baza prevederilor Legii nr. 7/1996 republicata si a regulamentului de carte funciara aprobat prin O.D.G al ANCP nr.700/2014, care cuprinde imobilul cu nr. cad. 109431/ UAT Pauca descris in partea I, adus din CF nr. 108048 /UAT Pauca
29864 / 24/03/2022	
Act Notarial nr. 752, din 23/03/2022 emis de TOLCIU TUDOR FLAVIU (contract de vanzare-cumparare);	
B8	Intabulare, drept de PROPRIETATEcumparare, dobandit prin Conventie, cota actuala 1/1
	1) HUSUSAN LUCIA-RODICA, si sotul 2) HUSUSAN NICOLAE-VIOREL, bun comun

C. Partea III. SARCINI .

Inscrieri privind dezmembramintele dreptului de proprietate, drepturi reale de garanție și sarcini	Referințe
NU SUNT	

Anexa Nr. 1 La Partea I

Teren

Nr cadastral	Suprafața (mp)*	Observații / Referințe
109431	1.900	

* Suprafața este determinată în planul de proiecție Stereo 70.

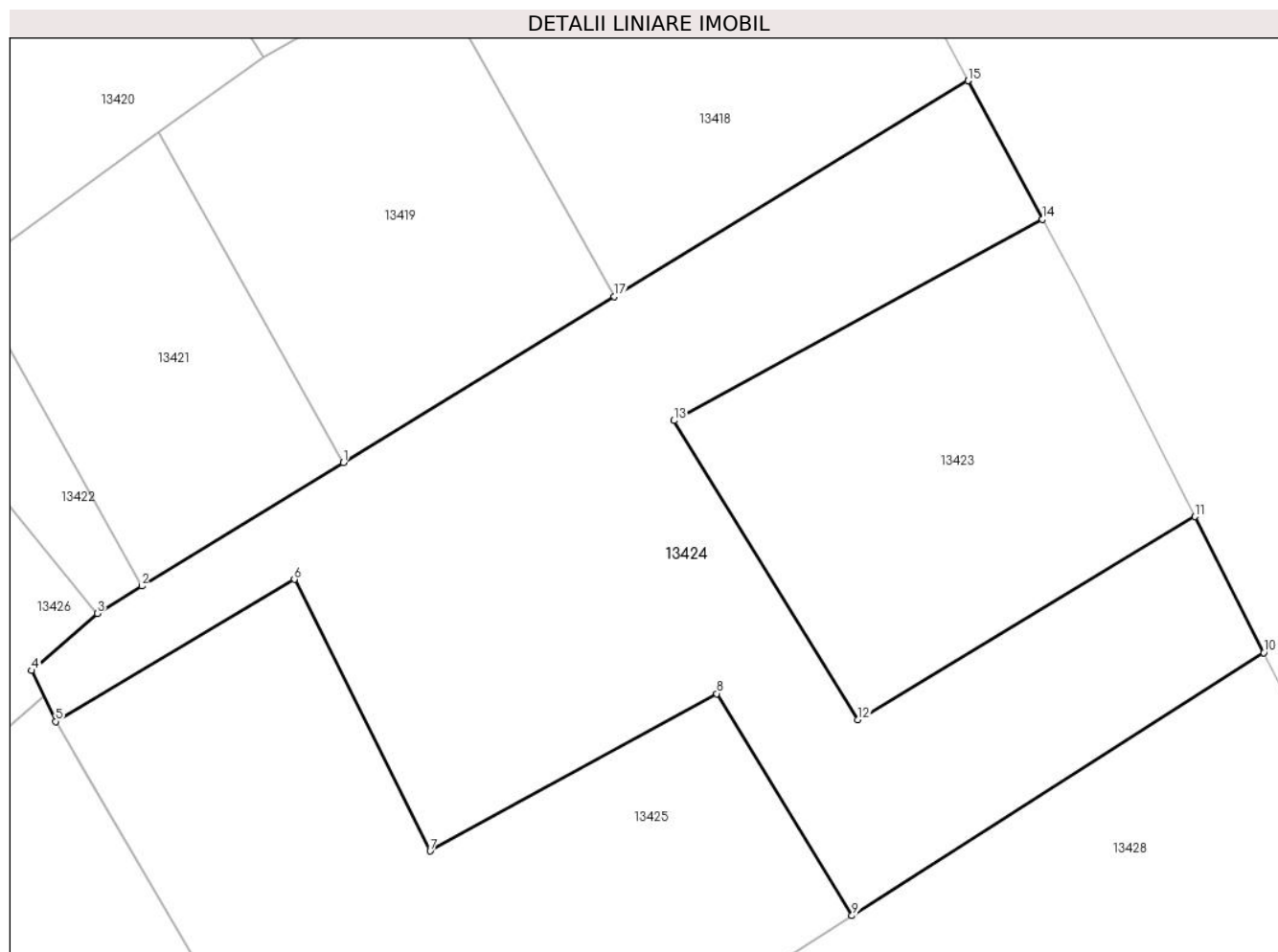

Date referitoare la teren

Crt	Categorie folosință	Intravilan	Suprafața (mp)	Tarla	Parcelă	Nr. topo	Observații / Referințe
1	faneata	NU	1.900	73	2096	-	Nr. Top. 2939/2, 2940/2, 2941/2, 2942/2. Teren împrejmuit partial.

Lungime Segmente

1) Valorile lungimilor segmentelor sunt obținute din proiecție în plan.

Punct început	X / Y	Punct sfârșit	X / Y	Lungime segment (** (m)
1	416.058,87 497.778,318	2	416.043,586 497.768,968	17.917
2	416.043,586 497.768,968	3	416.040,221 497.766,91	3.945
3	416.040,221 497.766,91	4	416.035,244 497.762,584	6.594
4	416.035,244 497.762,584	5	416.037,06 497.758,726	4.263
5	416.037,06 497.758,726	6	416.055,153 497.769,482	21.049

Punct început	X / Y	Punct sfârşit	X / Y	Lungime segment (** (m)
6	416.055,153 497.769,482	7	416.065,44 497.748,91	23.001
7	416.065,44 497.748,91	8	416.087,148 497.760,827	24.765
8	416.087,148 497.760,827	9	416.097,405 497.744,022	19.688
9	416.097,405 497.744,022	10	416.128,592 497.763,935	37.002
10	416.128,592 497.763,935	11	416.123,381 497.774,224	11.533
11	416.123,381 497.774,224	12	416.097,854 497.758,839	29.805
12	416.097,854 497.758,839	13	416.083,912 497.781,501	26.607
13	416.083,912 497.781,501	14	416.111,83 497.796,735	31.804
14	416.111,83 497.796,735	15	416.106,192 497.807,239	11.922
15	416.106,192 497.807,239	16	416.106,181 497.807,261	0.024
16	416.106,181 497.807,261	17	416.079,402 497.790,879	31.392
17	416.079,402 497.790,879	1	416.058,87 497.778,318	24.07

** Lungimile segmentelor sunt determinate în planul de proiecție Stereo 70 și sunt rotunjite la 1 milimetru.

*** Distanța dintre puncte este formată din segmente cumulate ce sunt mai mici decât valoarea 1 milimetru.

**DATE DESPRE IMOBILUL NR. 13425**

Oficiul de Cadastru și Publicitate Imobiliară SIBIU
Biroul de Cadastru și Publicitate Imobiliară Sibiu

A. Partea I. Descrierea imobilului

TEREN Extravilan

Nr. CF vechi:108048

Adresa: Jud. Sibiu

Nr. Crt	Nr cadastral Nr. topografic	Suprafața* (mp)	Observații / Referințe
A1	109431	1.400	Sector cadastral:108 Teren imprejmuit;

B. Partea II. Proprietari și acte

Inscrieri privitoare la dreptul de proprietate și alte drepturi reale	Referințe
121550 / 12/11/2021	
Act Administrativ nr. 1424/45, din 17/03/1999 emis de CJPSDPAT Sibiu;	
B1	Se deschide C.F. nr. 109431 /UAT Pauca In baza prevederilor Legii nr. 7/1996 republicata si a regulamentului de carte funciara aprobat prin O.D.G al ANCP nr.700/2014, care cuprinde imobilul cu nr. cad. 109431/ UAT Pauca descris in partea I, adus din CF nr. 108048 /UAT Pauca
29864 / 24/03/2022	
Act Notarial nr. 752, din 23/03/2022 emis de TOLCIU TUDOR FLAVIU (contract de vanzare-cumparare);	
B8	Intabulare, drept de PROPRIETATEcumparare, dobandit prin Conventie, cota actuala 1/1
	1) HUSUSAN LUCIA-RODICA, si sotul 2) HUSUSAN NICOLAE-VIOREL, bun comun

C. Partea III. SARCINI .

Inscrieri privind dezmembramintele dreptului de proprietate, drepturi reale de garanție și sarcini	Referințe
NU SUNT	

Anexa Nr. 1 La Partea I

Teren

Nr cadastral	Suprafața (mp)*	Observații / Referințe
109431	1.400	

* Suprafața este determinată în planul de proiecție Stereo 70.

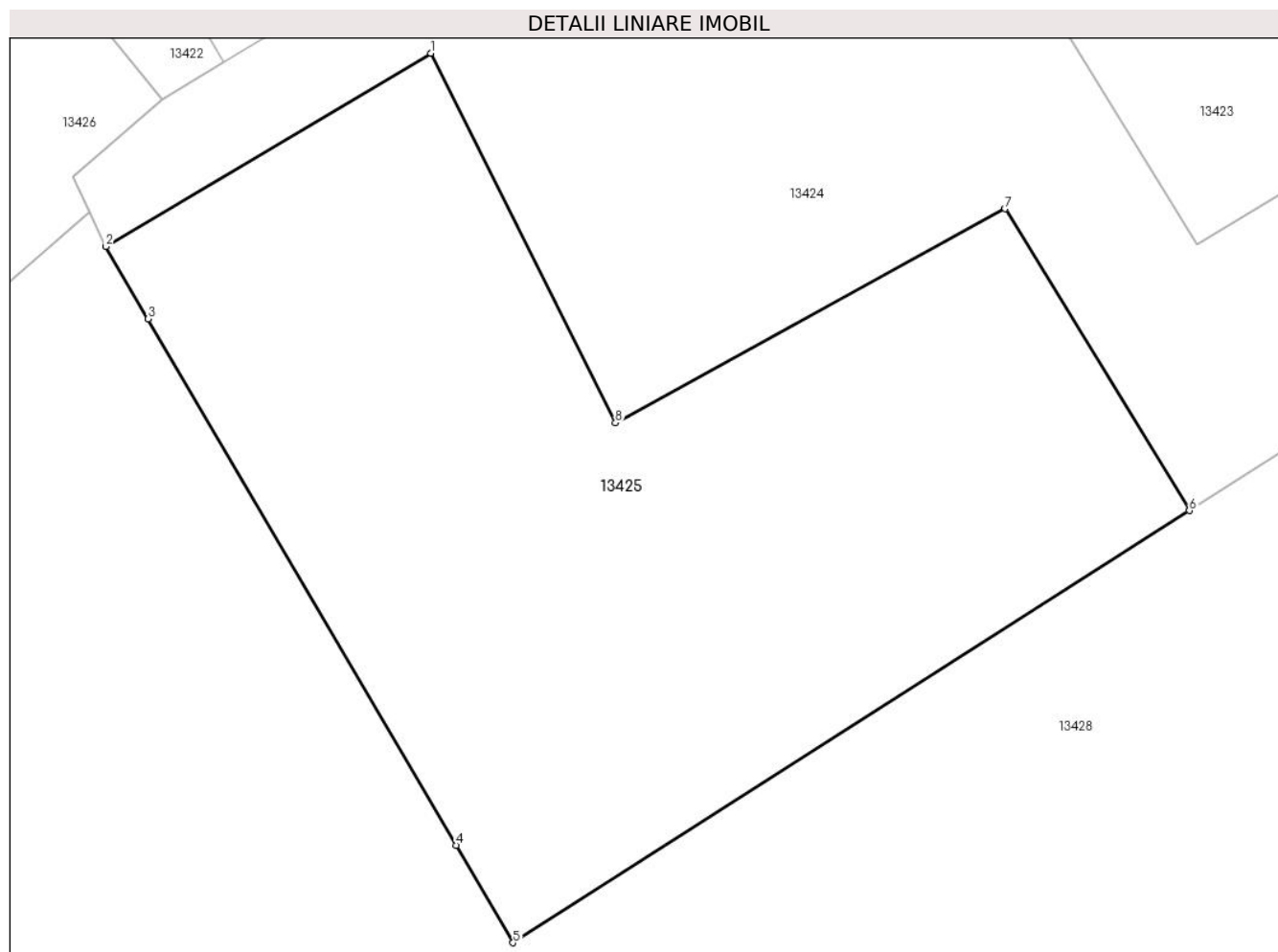

Date referitoare la teren

Crt	Categorie folosință	Intravilan	Suprafața (mp)	Tarla	Parcelă	Nr. topo	Observații / Referințe
1	vie	NU	1.400	73	2094	-	Nr. Top. 2939/2, 2940/2, 2941/2, 2942/2. Teren împrejmuit partial.

Lungime Segmente

1) Valorile lungimilor segmentelor sunt obținute din proiecție în plan.

Punct început	X / Y	Punct sfârșit	X / Y	Lungime segment (** (m)
1	416.055,153 497.769,482	2	416.037,06 497.758,726	21.049
2	416.037,06 497.758,726	3	416.039,415 497.754,702	4.662
3	416.039,415 497.754,702	4	416.056,566 497.725,395	33.957
4	416.056,566 497.725,395	5	416.059,74 497.719,972	6.284
5	416.059,74 497.719,972	6	416.097,405 497.744,022	44.689

Punct început	X / Y	Punct sfârșit	X / Y	Lungime segment (** (m)
6	416.097,405 497.744,022	7	416.087,148 497.760,827	19.688
7	416.087,148 497.760,827	8	416.065,44 497.748,91	24.765
8	416.065,44 497.748,91	1	416.055,153 497.769,482	23.001

** Lungimile segmentelor sunt determinate în planul de proiecție Stereo 70 și sunt rotunjite la 1 milimetru.

*** Distanța dintre puncte este formată din segmente cumulate ce sunt mai mici decât valoarea 1 milimetru.

**DATE DESPRE IMOBILUL NR. 13426**

Oficiul de Cadastru și Publicitate Imobiliară SIBIU
Biroul de Cadastru și Publicitate Imobiliară Sibiu

A. Partea I. Descrierea imobilului

TEREN Extravilan

Adresa: Jud. Sibiu

Nr. Crt	Nr cadastral Nr. topografic	Suprafața* (mp)	Observații / Referințe
A1		4.600	Sector cadastral:108 Teren neimpregmuit;

B. Partea II. Proprietari și acte

Inscrieri privitoare la dreptul de proprietate și alte drepturi reale		Referințe
/		
Act Normativ nr. 7, din 13/03/1996 emis de PARLAMENTUL ROMÂNIEI (lege);		
B1	Inscrierea provizorie, drept de PROPRIETATE, dobandit prin Lege, cota actuala 1/1	A1
1) COMUNA PAUCA, CIF:4241206, PROPRIETAR NEIDENTIFICAT		

C. Partea III. SARCINI .

Inscrieri privind dezmembramintele dreptului de proprietate, drepturi reale de garanție și sarcini	Referințe
NU SUNT	

Anexa Nr. 1 La Partea I

Teren

Nr cadastral	Suprafața (mp)*	Observații / Referințe
	4.600	

* Suprafața este determinată în planul de proiecție Stereo 70.

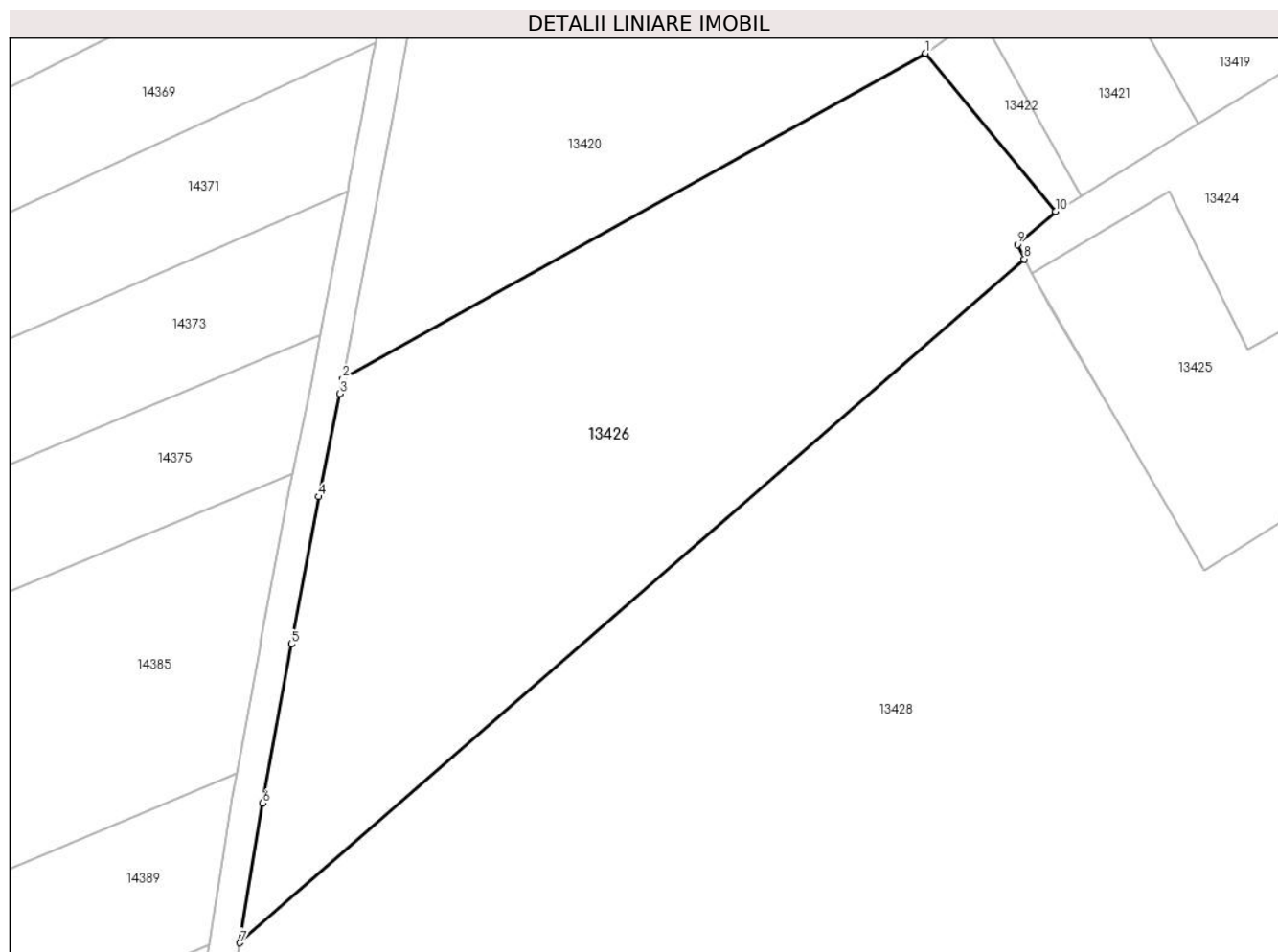

Date referitoare la teren

Crt	Categorie folosință	Intra vilan	Suprafața (mp)	Tarla	Parcelă	Nr. topo	Observații / Referințe
1	arabil	NU	4.600	73	2093/1/2	-	

Lungime Segmente

1) Valorile lungimilor segmentelor sunt obținute din proiecție în plan.

Punct început	X / Y	Punct sfârșit	X / Y	Lungime segment (** (m)
1	416.023,225 497.787,607	2	415.946,888 497.745,006	87.42
2	415.946,888 497.745,006	3	415.946,511 497.743,051	1.992
3	415.946,511 497.743,051	4	415.943,757 497.729,577	13.752
4	415.943,757 497.729,577	5	415.940,15 497.710,292	19.619
5	415.940,15 497.710,292	6	415.936,376 497.689,471	21.16

Punct început	X / Y	Punct sfârșit	X / Y	Lungime segment (** (m)
6	415.936,376 497.689,471	7	415.933,409 497.671,192	18.518
7	415.933,409 497.671,192	8	416.036,139 497.760,684	136.243
8	416.036,139 497.760,684	9	416.035,244 497.762,584	2.1
9	416.035,244 497.762,584	10	416.040,221 497.766,91	6.594
10	416.040,221 497.766,91	1	416.023,225 497.787,607	26.781

** Lungimile segmentelor sunt determinate în planul de proiecție Stereo 70 și sunt rotunjite la 1 milimetru.

*** Distanța dintre puncte este formată din segmente cumulate ce sunt mai mici decât valoarea 1 milimetru.

**DATE DESPRE IMOBILUL NR. 13427**

Oficiul de Cadastru și Publicitate Imobiliară SIBIU
Biroul de Cadastru și Publicitate Imobiliară Sibiu

A. Partea I. Descrierea imobilului

TEREN Extravilan

Adresa: Jud. Sibiu

Nr. Crt	Nr cadastral Nr. topografic	Suprafața* (mp)	Observații / Referințe
A1		5.000	Sector cadastral:108 Teren neimpregmuit;

B. Partea II. Proprietari și acte

Inscrieri privitoare la dreptul de proprietate și alte drepturi reale	Referințe
/	
Act Administrativ nr. 1914/45, din 05/03/2003 emis de CJPSDPAT (titlu de proprietate);	
B1	A1
Intabulare, drept de PROPRIETATE, dobandit prin Reconstituire, cota actuala 1/1 1) BOARTA IOSIF , CNP NEIDENTIFICAT	

C. Partea III. SARCINI .

Inscrieri privind dezmembramintele dreptului de proprietate, drepturi reale de garanție și sarcini	Referințe
NU SUNT	

Anexa Nr. 1 La Partea I

Teren

Nr cadastral	Suprafața (mp)*	Observații / Referințe
	5.000	

* Suprafața este determinată în planul de proiecție Stereo 70.

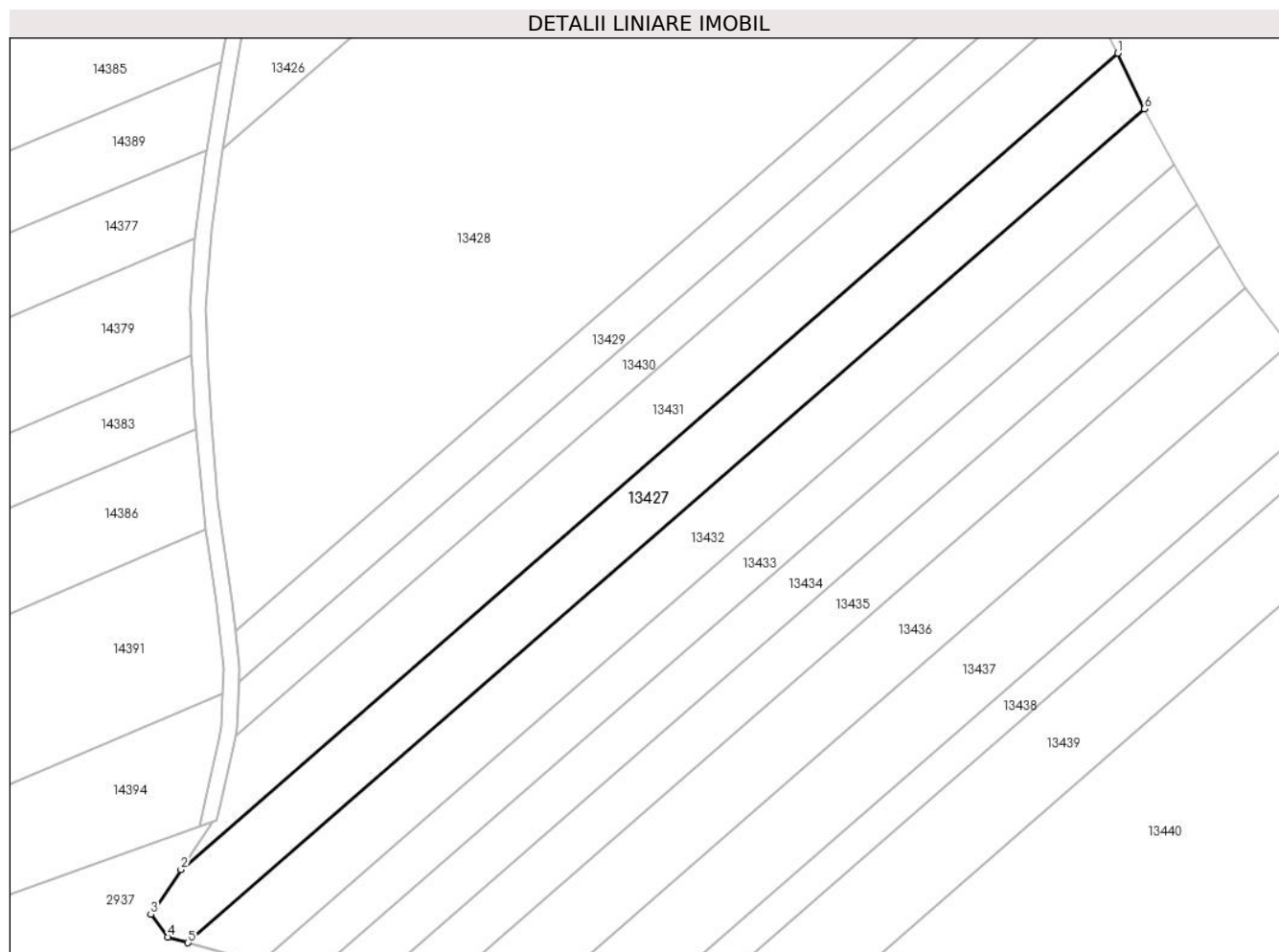

Date referitoare la teren

Crt	Categorie folosință	Intravilan	Suprafața (mp)	Tarla	Parcelă	Nr. topo	Observații / Referințe
1	arabil	NU	5.000	73	2093/5	-	NUMAR DE PARCELA GREȘIT ÎN TP (2095/5)

Lungime Segmente

1) Valorile lungimilor segmentelor sunt obținute din proiecție în plan.

Punct început	X / Y	Punct sfârșit	X / Y	Lungime segment (** (m)
1	416.162,212 497.695,68	2	415.922,739 497.487,069	317.594
2	415.922,739 497.487,069	3	415.915,031 497.475,607	13.812
3	415.915,031 497.475,607	4	415.919,373 497.469,838	7.221
4	415.919,373 497.469,838	5	415.924,573 497.468,397	5.396
5	415.924,573 497.468,397	6	416.169,135 497.681,442	324.343

Punct început	X / Y	Punct sfârșit	X / Y	Lungime segment (** (m)
6	416.169,135 497.681,442	1	416.162,212 497.695,68	15.833

** Lungimile segmentelor sunt determinate în planul de proiecție Stereo 70 și sunt rotunjite la 1 milimetru.

*** Distanța dintre puncte este formată din segmente cumulate ce sunt mai mici decât valoarea 1 milimetru.

**DATE DESPRE IMOBILUL NR. 13428**

Oficiul de Cadastru și Publicitate Imobiliară SIBIU
Biroul de Cadastru și Publicitate Imobiliară Sibiu

A. Partea I. Descrierea imobilului

TEREN Extravilan

Adresa: Jud. Sibiu

Nr. Crt	Nr cadastral Nr. topografic	Suprafața* (mp)	Observații / Referințe
A1	109426	19.700	Sector cadastral:108 Teren neimpregmuit;

B. Partea II. Proprietari și acte

Inscrieri privitoare la dreptul de proprietate și alte drepturi reale		Referințe
113842 / 27/10/2021		
Act Administrativ nr. 1440/45, din 19/03/1999 emis de CJPSDPAT Sibiu;		
B1	Se infiinteaza aceasta carte funciara pentru parcela nr.2093/1/1, din T. P. nr. 1440/45/19.03.1999	A1
32411 / 31/03/2022		
Act Notarial nr. 415, din 30/03/2022 emis de Badea Maria Mihaela;		
B4	Intabulare, drept de PROPRIETATE, dobandit prin Conventie, cota actuala 1/1 1) COMANICI IOANA-ANDREEA, necasatorita , bun propriu	A1

C. Partea III. SARCINI .

Inscrieri privind dezmembramintele dreptului de proprietate, drepturi reale de garanție și sarcini	Referințe
NU SUNT	

Anexa Nr. 1 La Partea I

Teren

Nr cadastral	Suprafața (mp)*	Observații / Referințe
109426	19.700	

* Suprafața este determinată în planul de proiecție Stereo 70.

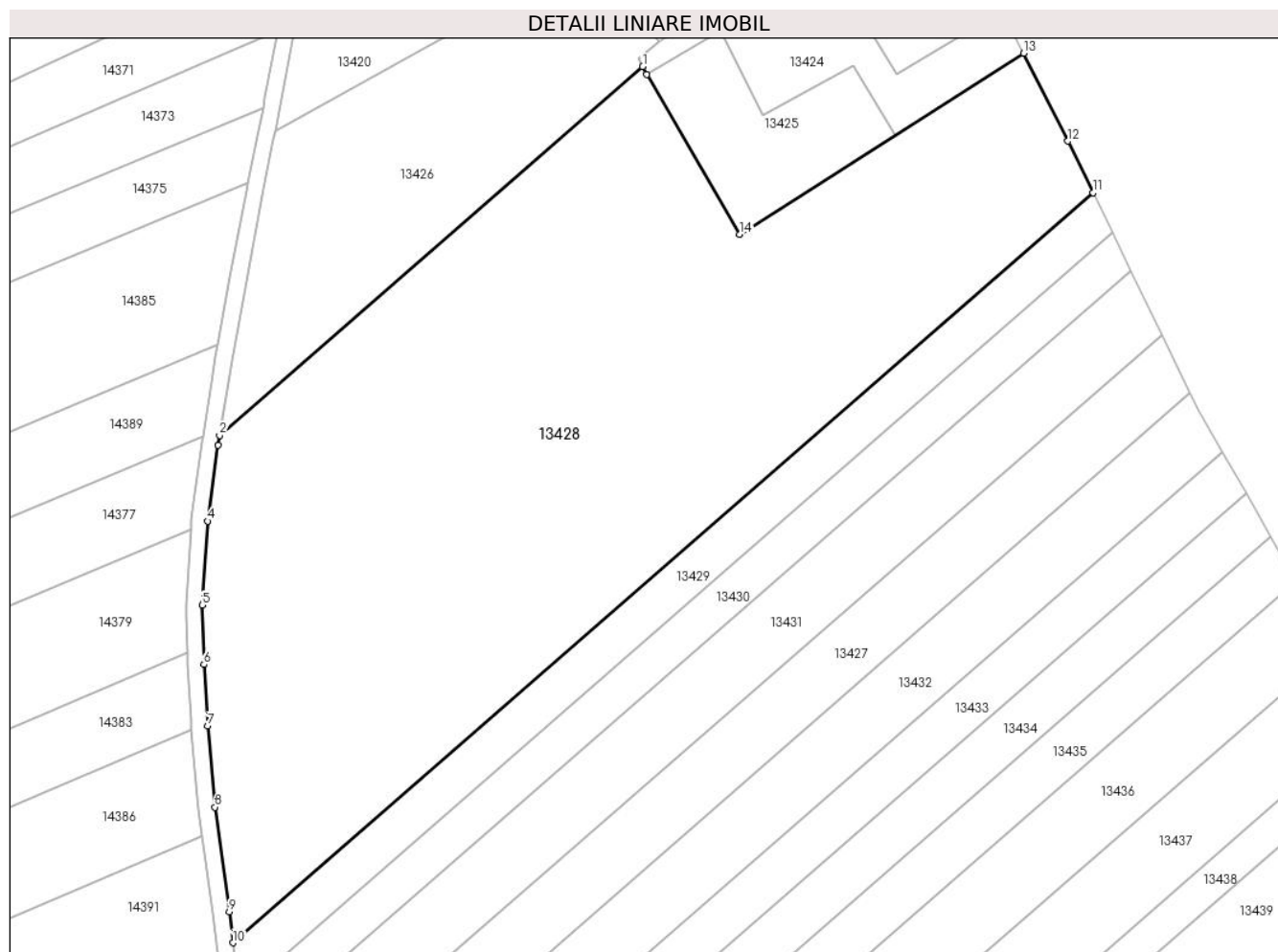

Date referitoare la teren

Crt	Categorie folosință	Intravilan	Suprafața (mp)	Tarla	Parcelă	Nr. topo	Observații / Referințe
1	arabil	NU	19.700	73	2093/1/1	-	

Lungime Segmente

1) Valorile lungimilor segmentelor sunt obținute din proiecție în plan.

Punct început	X / Y	Punct sfârșit	X / Y	Lungime segment (** (m)
1	416.036,139 497.760,684	2	415.933,409 497.671,192	136.243
2	415.933,409 497.671,192	3	415.933,017 497.668,781	2.443
3	415.933,017 497.668,781	4	415.930,484 497.650,41	18.545
4	415.930,484 497.650,41	5	415.929,183 497.630,035	20.416
5	415.929,183 497.630,035	6	415.929,57 497.615,614	14.427

Punct început	X / Y	Punct sfârșit	X / Y	Lungime segment (** (m)
6	415.929,57 497.615,614	7	415.930,53 497.600,705	14.94
7	415.930,53 497.600,705	8	415.932,27 497.580,994	19.787
8	415.932,27 497.580,994	9	415.935,724 497.555,596	25.633
9	415.935,724 497.555,596	10	415.936,61 497.548,087	7.56
10	415.936,61 497.548,087	11	416.145,497 497.730,055	277.031
11	416.145,497 497.730,055	12	416.139,397 497.742,601	13.95
12	416.139,397 497.742,601	13	416.128,592 497.763,935	23.915
13	416.128,592 497.763,935	14	416.059,74 497.719,972	81.691
14	416.059,74 497.719,972	15	416.037,06 497.758,726	44.903
15	416.037,06 497.758,726	1	416.036,139 497.760,684	2.163

** Lungimile segmentelor sunt determinate în planul de proiecție Stereo 70 și sunt rotunjite la 1 milimetru.

*** Distanța dintre puncte este formată din segmente cumulate ce sunt mai mici decât valoarea 1 milimetru.

**DATE DESPRE IMOBILUL NR. 13429**

Oficiul de Cadastru și Publicitate Imobiliară SIBIU
Biroul de Cadastru și Publicitate Imobiliară Sibiu

A. Partea I. Descrierea imobilului

TEREN Extravilan

Adresa: Jud. Sibiu

Nr. Crt	Nr cadastral Nr. topografic	Suprafața* (mp)	Observații / Referințe
A1	103725	2.900	Sector cadastral:108 Teren neimpregmuit;

B. Partea II. Proprietari și acte

Inscrieri privitoare la dreptul de proprietate și alte drepturi reale		Referințe
51545 / 26/06/2020		
Act Administrativ nr. 1424/45, din 17/03/1999 emis de CJPSDPAT Sibiu (act notarial nr 103 din 22.01.2020, emis de S.P.N. Dan Valerica si Asociatii, N.P. Valerica Dan);		
B1	Se infiinteaza cartea funciara 103725 PAUCA, pentru parcela nr. 2093/2, arabil inscris in TP. 1424/45/1999	A1
29849 / 24/03/2022		
Act Notarial nr. 752, din 23/03/2022 emis de TOLCIU TUDOR FLAVIU (contract de vanzare-cumparare);		
B4	Intabulare, drept de PROPRIETATE, dobandit prin Conventie, cota actuala 1/1 1) HUSUSAN LUCIA-RODICA, si sotul 2) HUSUSAN NICOLAE-VIOREL, bun comun	A1

C. Partea III. SARCINI .

Inscrieri privind dezmembramintele dreptului de proprietate, drepturi reale de garanție și sarcini	Referințe
NU SUNT	

Anexa Nr. 1 La Partea I

Teren

Nr cadastral	Suprafața (mp)*	Observații / Referințe
103725	2.900	

* Suprafața este determinată în planul de proiecție Stereo 70.

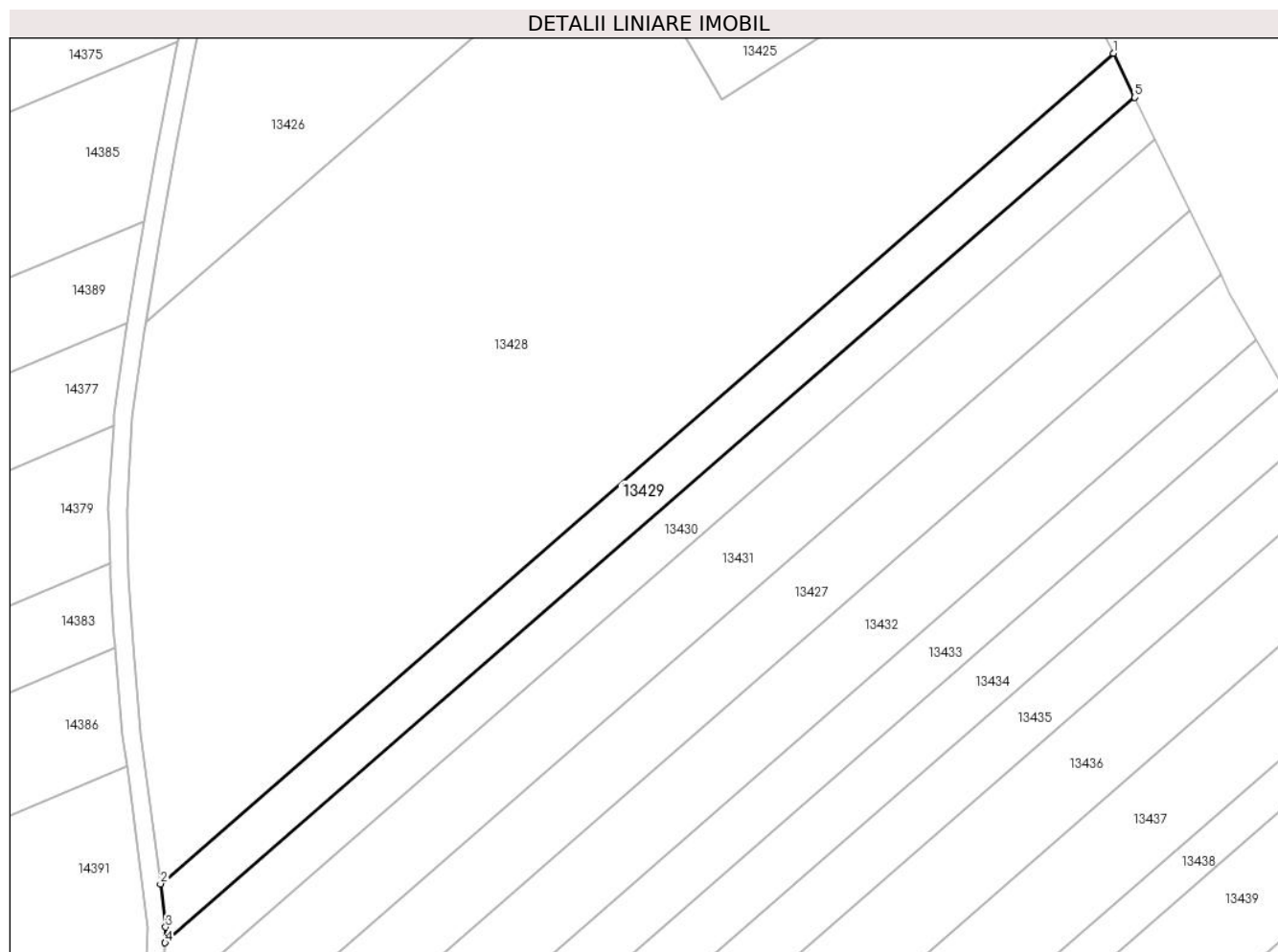

Date referitoare la teren

Crt	Categorie folosință	Intravilan	Suprafața (mp)	Tarla	Parcelă	Nr. topo	Observații / Referințe
1	arabil	NU	2.900	73	2093/2	-	

Lungime Segmente

1) Valorile lungimilor segmentelor sunt obținute din proiecție în plan.

Punct început	X / Y	Punct sfârșit	X / Y	Lungime segment (** (m)
1	416.145,497 497.730,055	2	415.936,61 497.548,087	277.031
2	415.936,61 497.548,087	3	415.937,728 497.538,609	9.544
3	415.937,728 497.538,609	4	415.937,592 497.535,17	3.441
4	415.937,592 497.535,17	5	416.150,202 497.720,38	281.967
5	416.150,202 497.720,38	1	416.145,497 497.730,055	10.758

**** Lungimile segmentelor sunt determinate în planul de proiecție Stereo 70 și sunt rotunjite la 1 milimetru.**

***** Distanța dintre puncte este formată din segmente cumulate ce sunt mai mici decât valoarea 1 milimetru.**

**DATE DESPRE IMOBILUL NR. 13430**

Oficiul de Cadastru și Publicitate Imobiliară SIBIU
Biroul de Cadastru și Publicitate Imobiliară Sibiu

A. Partea I. Descrierea imobilului

TEREN Extravilan

Adresa: Jud. Sibiu

Nr. Crt	Nr cadastral Nr. topografic	Suprafața* (mp)	Observații / Referințe
A1		2.800	Sector cadastral:108 Teren neimpregmuit;

B. Partea II. Proprietari și acte

Inscrieri privitoare la dreptul de proprietate și alte drepturi reale	Referințe
/	
Act Administrativ nr. 1914/45, din 05/03/2003 emis de CJPSDPAT (titlu de proprietate);	
B1	A1
Intabulare, drept de PROPRIETATE, dobandit prin Reconstituire, cota actuala 1/1 1) BOARTA IOSIF , CNP NEIDENTIFICAT	

C. Partea III. SARCINI .

Inscrieri privind dezmembramintele dreptului de proprietate, drepturi reale de garanție și sarcini	Referințe
NU SUNT	

Anexa Nr. 1 La Partea I

Teren

Nr cadastral	Suprafața (mp)*	Observații / Referințe
	2.800	

* Suprafața este determinată în planul de proiecție Stereo 70.

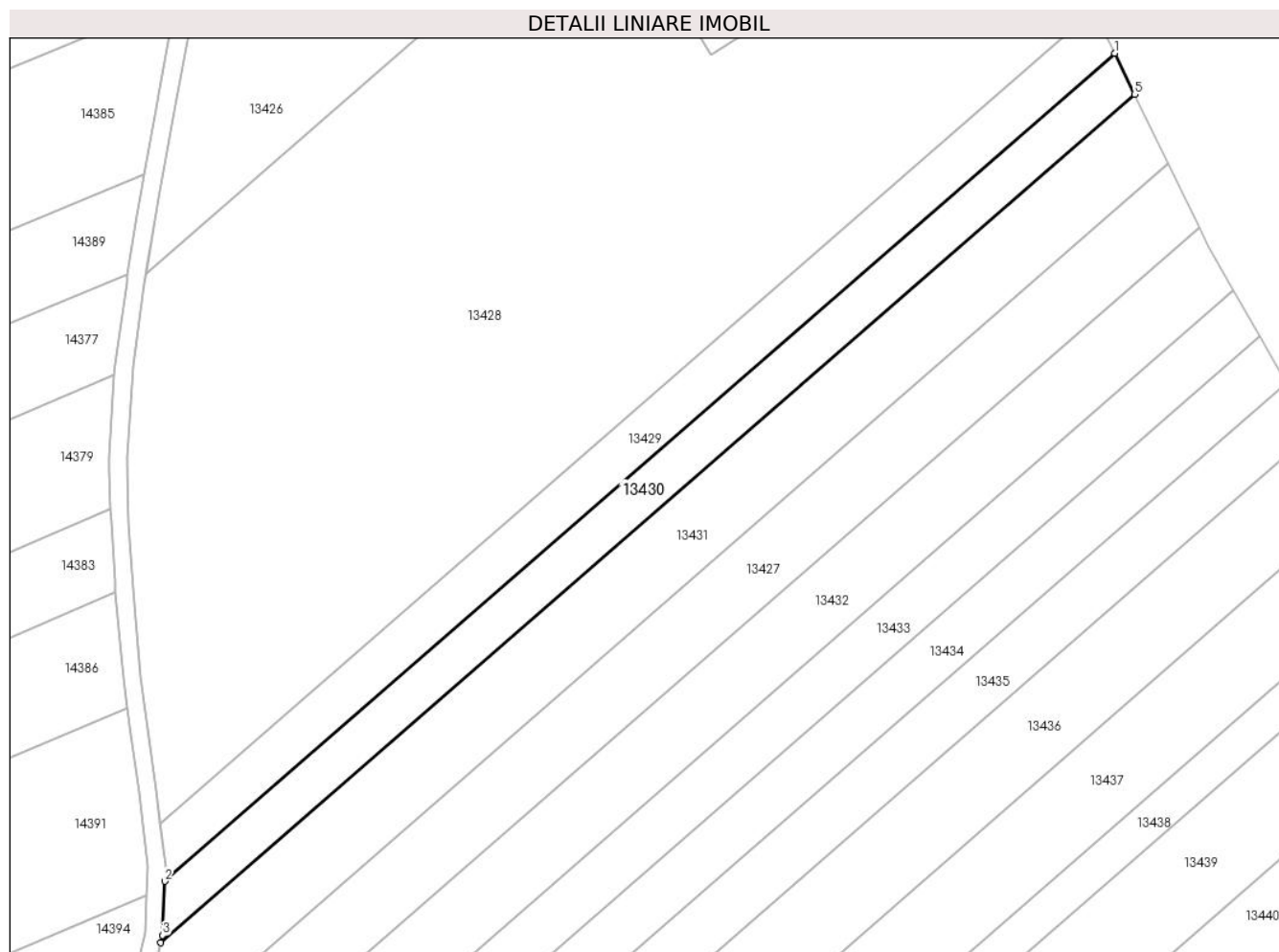

Date referitoare la teren

Crt	Categorie folosință	Intravilan	Suprafața (mp)	Tarla	Parcelă	Nr. topo	Observații / Referințe
1	arabil	NU	2.800	73	2093/3	-	

Lungime Segmente

1) Valorile lungimilor segmentelor sunt obținute din proiecție în plan.

Punct început	X / Y	Punct sfârșit	X / Y	Lungime segment (** (m)
1	416.150,202 497.720,38	2	415.937,592 497.535,17	281.967
2	415.937,592 497.535,17	3	415.937,113 497.523,082	12.097
3	415.937,113 497.523,082	4	415.936,736 497.521,408	1.716
4	415.936,736 497.521,408	5	416.154,647 497.711,237	288.999
5	416.154,647 497.711,237	1	416.150,202 497.720,38	10.167

**** Lungimile segmentelor sunt determinate în planul de proiecție Stereo 70 și sunt rotunjite la 1 milimetru.**

***** Distanța dintre puncte este formată din segmente cumulate ce sunt mai mici decât valoarea 1 milimetru.**

**DATE DESPRE IMOBILUL NR. 13431**

Oficiul de Cadastru și Publicitate Imobiliară SIBIU
Biroul de Cadastru și Publicitate Imobiliară Sibiu

A. Partea I. Descrierea imobilului

TEREN Extravilan

Adresa: Jud. Sibiu

Nr. Crt	Nr cadastral Nr. topografic	Suprafața* (mp)	Observații / Referințe
A1		5.000	Sector cadastral:108 Teren neimprejmuit;

B. Partea II. Proprietari și acte

Inscrieri privitoare la dreptul de proprietate și alte drepturi reale		Referințe
/		
Act Administrativ nr. 1623/45, din 28/11/2000 emis de CJPSDPAT (titlu de proprietate);		
B1	Intabulare, drept de PROPRIETATE, dobandit prin Reconstituire, cota actuala 1/1 1) COMANICI IOAN, CNP NEIDENTIFICAT	A1

C. Partea III. SARCINI .

Inscrieri privind dezmembramintele dreptului de proprietate, drepturi reale de garanție și sarcini	Referințe
NU SUNT	

Anexa Nr. 1 La Partea I

Teren

Nr cadastral	Suprafața (mp)*	Observații / Referințe
	5.000	

* Suprafața este determinată în planul de proiecție Stereo 70.

DETALII LINIARE IMOBIL

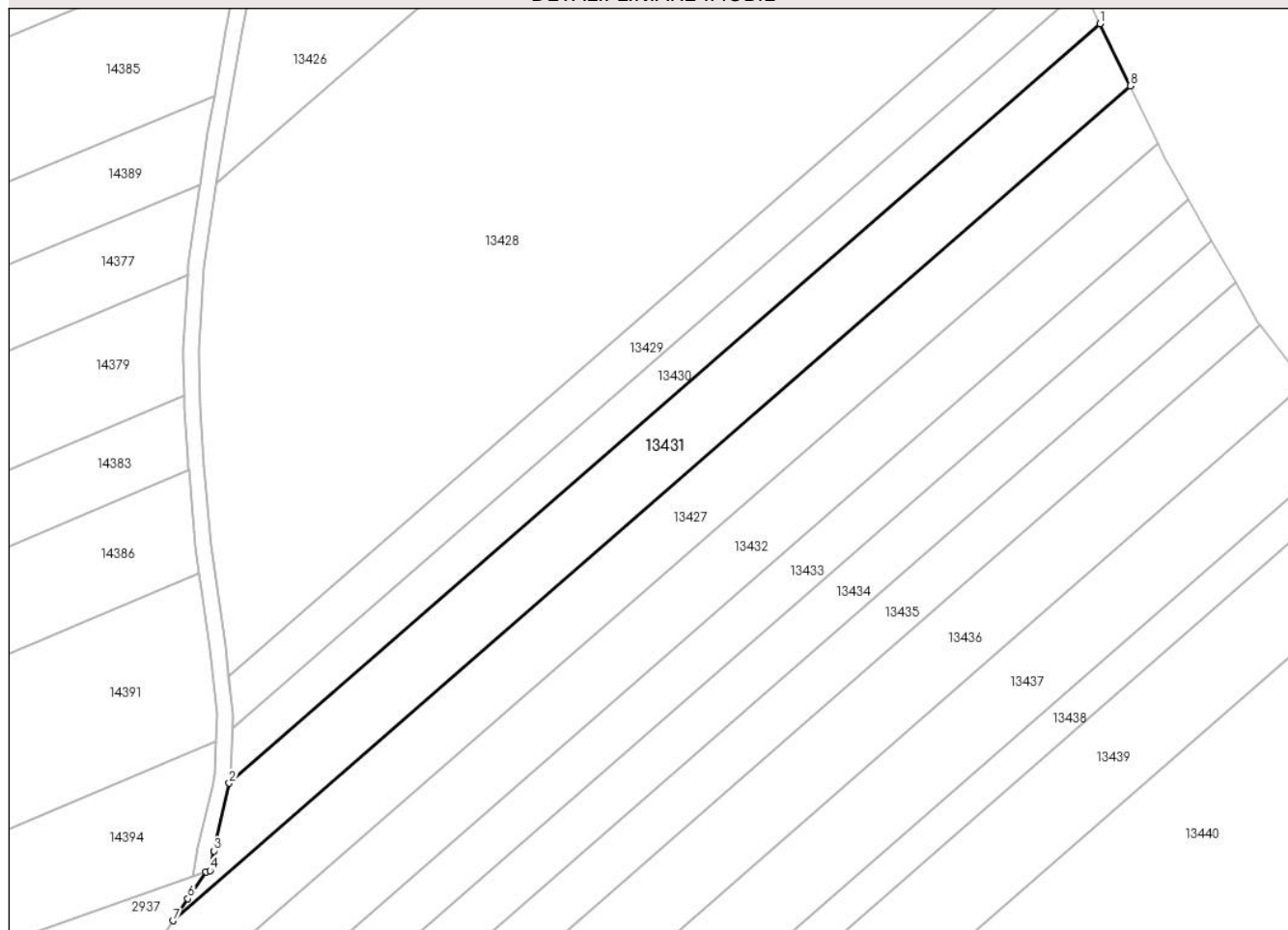

Date referitoare la teren

Crt	Categorie folosință	Intravilan	Suprafața (mp)	Tarla	Parcelă	Nr. topo	Observații / Referințe
1	arabil	NU	5.000	73	2093/4	-	

Lungime Segmente

1) Valorile lungimilor segmentelor sunt obținute din proiecție în plan.

Punct început	X / Y	Punct sfârșit	X / Y	Lungime segment (** (m)
1	416.154,647 497.711,237	2	415.936,736 497.521,408	288.999
2	415.936,736 497.521,408	3	415.932,922 497.504,506	17.327
3	415.932,922 497.504,506	4	415.931,976 497.499,59	5.006
4	415.931,976 497.499,59	5	415.930,905 497.499,213	1.136
5	415.930,905 497.499,213	6	415.926,429 497.492,557	8.021

Punct început	X / Y	Punct sfârşit	X / Y	Lungime segment (** (m)
6	415.926,429 497.492,557	7	415.922,739 497.487,069	6.613
7	415.922,739 497.487,069	8	416.162,212 497.695,68	317.594
8	416.162,212 497.695,68	1	416.154,647 497.711,237	17.298

** Lungimile segmentelor sunt determinate în planul de proiecţie Stereo 70 şi sunt rotunjite la 1 milimetru.

*** Distanţa dintre puncte este formată din segmente cumulate ce sunt mai mici decât valoarea 1 milimetru.

**DATE DESPRE IMOBILUL NR. 13432**

Oficiul de Cadastru și Publicitate Imobiliară SIBIU
Biroul de Cadastru și Publicitate Imobiliară Sibiu

A. Partea I. Descrierea imobilului

TEREN Extravilan

Adresa: Jud. Sibiu

Nr. Crt	Nr cadastral Nr. topografic	Suprafața* (mp)	Observații / Referințe
A1	103730	5.000	Sector cadastral:108 Teren neimpregmuit;

B. Partea II. Proprietari și acte

Inscrieri privitoare la dreptul de proprietate și alte drepturi reale		Referințe
51526 / 26/06/2020		
Act Administrativ nr. 1424/45, din 17/03/1999 emis de CJPSDPAT Sibiu;		
B1	Se infiinteaza prezenta carte funciara - CF 103730 Pauca - pentru imobilul de sub A.1, arabil in suprafata de 5000 mp, nr. parcela 2093/6	A1
29859 / 24/03/2022		
Act Notarial nr. 752, din 23/03/2022 emis de TOLCIU TUDOR FLAVIU (contract de vanzare-cumparare);		
B4	Intabulare, drept de PROPRIETATE, dobandit prin Conventie, cota actuala 1/1 1) HUSUSAN LUCIA-RODICA, si sotul 2) HUSUSAN NICOLAE-VIOREL	A1

C. Partea III. SARCINI .

Inscrieri privind dezmembramintele dreptului de proprietate, drepturi reale de garanție și sarcini	Referințe
NU SUNT	

Anexa Nr. 1 La Partea I

Teren

Nr cadastral	Suprafața (mp)*	Observații / Referințe
103730	5.000	

* Suprafața este determinată în planul de proiecție Stereo 70.

DETALII LINIARE IMOBIL

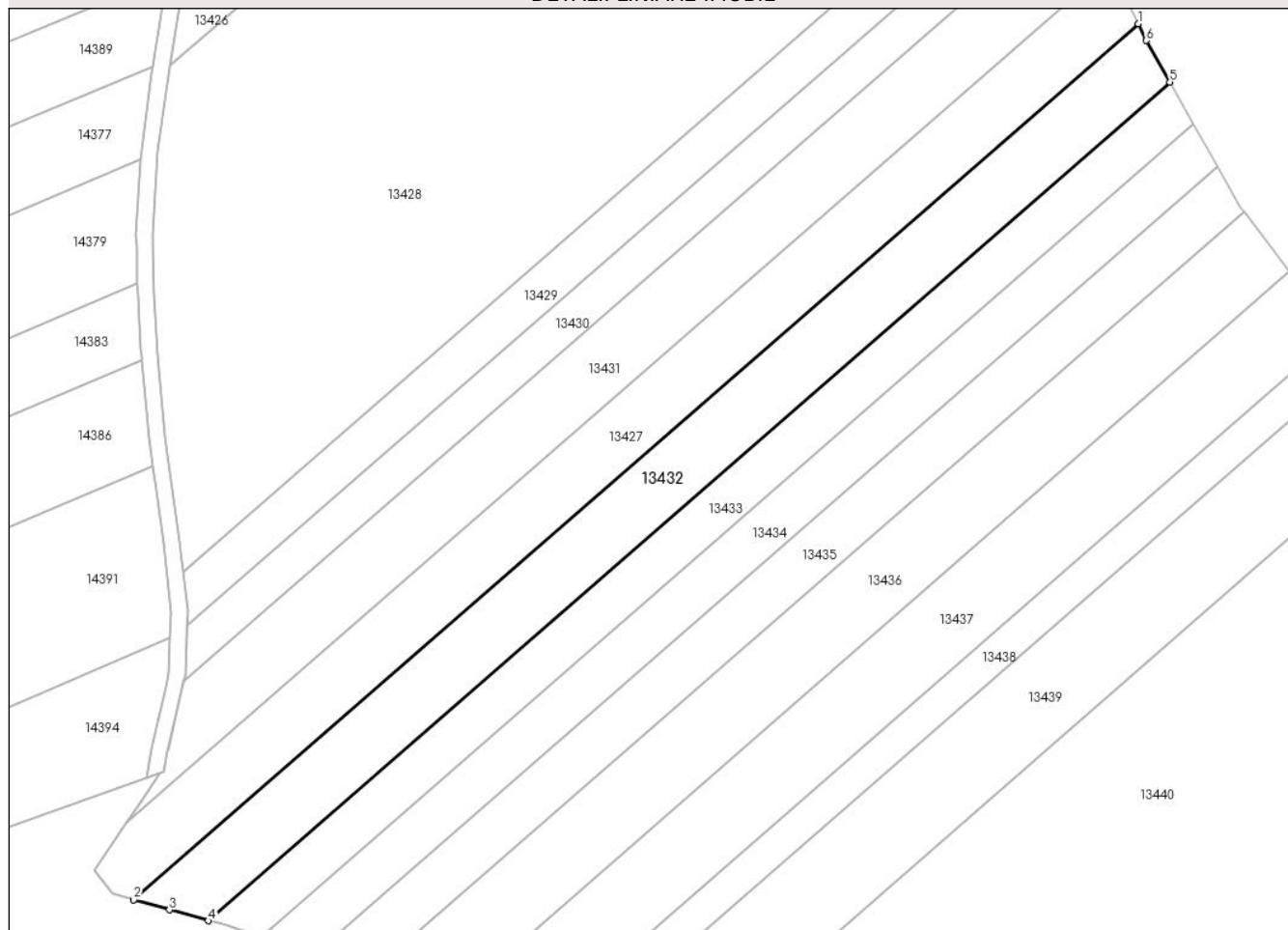

Date referitoare la teren

Crt	Categorie folosință	Intravilan	Suprafața (mp)	Tarla	Parcelă	Nr. topo	Observații / Referințe
1	arabil	NU	5.000	73	2093/6	-	

Lungime Segmente

1) Valorile lungimilor segmentelor sunt obținute din proiecție în plan.

Punct început	X / Y	Punct sfârșit	X / Y	Lungime segment (** (m)
1	416.169,135 497.681,442	2	415.924,573 497.468,397	324.343
2	415.924,573 497.468,397	3	415.933,294 497.465,982	9.049
3	415.933,294 497.465,982	4	415.942,777 497.463,356	9.84
4	415.942,777 497.463,356	5	416.176,853 497.667,266	310.437
5	416.176,853 497.667,266	6	416.171,107 497.677,386	11.637

Punct început	X / Y	Punct sfârşit	X / Y	Lungime segment (** (m)
6	416.171,107 497.677,386	1	416.169,135 497.681,442	4.51

** Lungimile segmentelor sunt determinate în planul de proiecţie Stereo 70 şi sunt rotunjite la 1 milimetru.

*** Distanţa dintre puncte este formată din segmente cumulate ce sunt mai mici decât valoarea 1 milimetru.

**DATE DESPRE IMOBILUL NR. 13433**

Oficiul de Cadastru și Publicitate Imobiliară SIBIU
 Biroul de Cadastru și Publicitate Imobiliară Sibiu

A. Partea I. Descrierea imobilului

TEREN Extravilan

Adresa: Jud. Sibiu

Nr. Crt	Nr cadastral Nr. topografic	Suprafața* (mp)	Observații / Referințe
A1		3.500	Sector cadastral:108 Teren neimprejmuit;

B. Partea II. Proprietari și acte

Inscrieri privitoare la dreptul de proprietate și alte drepturi reale		Referințe
/		
Act Administrativ nr. 1662/45, din 14/03/2001 emis de CJPSDPAT (titlu de proprietate);		
B1	Intabulare, drept de PROPRIETATE, dobandit prin Reconstituire, cota actuala 1/1 1) COSMA DUMITRU, CNP NEIDENTIFICAT	A1

C. Partea III. SARCINI .

Inscrieri privind dezmembramintele dreptului de proprietate, drepturi reale de garanție și sarcini	Referințe
NU SUNT	

Anexa Nr. 1 La Partea I

Teren

Nr cadastral	Suprafața (mp)*	Observații / Referințe
	3.500	

* Suprafața este determinată în planul de proiecție Stereo 70.

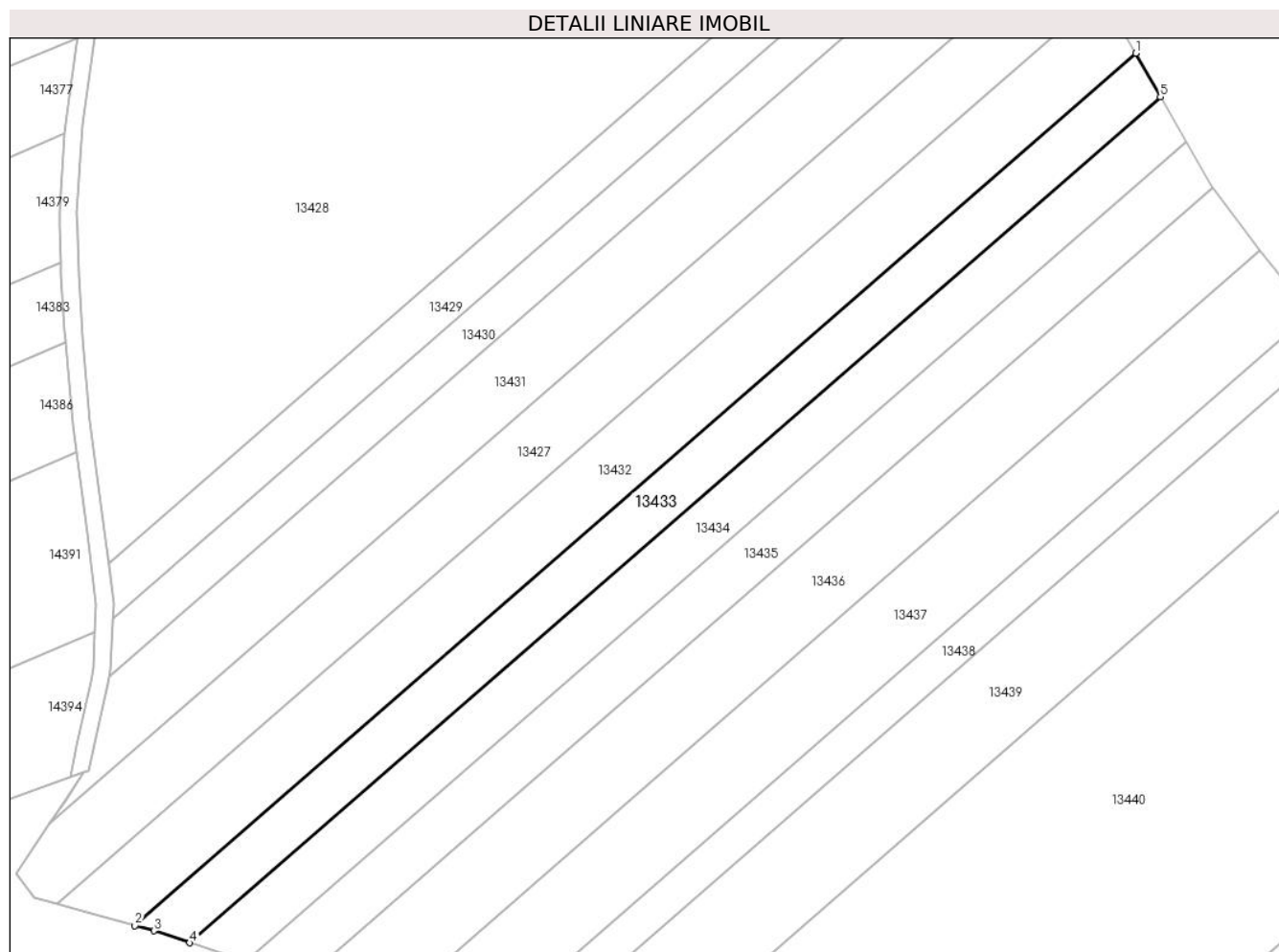

Date referitoare la teren

Crt	Categorie folosință	Intravilan	Suprafața (mp)	Tarla	Parcelă	Nr. topo	Observații / Referințe
1	arabil	NU	3.500	73	2093/7	-	

Lungime Segmente

1) Valorile lungimilor segmentelor sunt obținute din proiecție în plan.

Punct început	X / Y	Punct sfârșit	X / Y	Lungime segment (** (m)
1	416.176,853 497.667,266	2	415.942,777 497.463,356	310.437
2	415.942,777 497.463,356	3	415.947,215 497.462,126	4.605
3	415.947,215 497.462,126	4	415.955,607 497.459,346	8.84
4	415.955,607 497.459,346	5	416.182,622 497.657,106	301.072
5	416.182,622 497.657,106	1	416.176,853 497.667,266	11.684

**** Lungimile segmentelor sunt determinate în planul de proiecție Stereo 70 și sunt rotunjite la 1 milimetru.**

***** Distanța dintre puncte este formată din segmente cumulate ce sunt mai mici decât valoarea 1 milimetru.**

**DATE DESPRE IMOBILUL NR. 13434**

Oficiul de Cadastru și Publicitate Imobiliară SIBIU
Biroul de Cadastru și Publicitate Imobiliară Sibiu

A. Partea I. Descrierea imobilului

TEREN Extravilan

Adresa: Jud. Sibiu

Nr. Crt	Nr cadastral Nr. topografic	Suprafața* (mp)	Observații / Referințe
A1		3.500	Sector cadastral:108 Teren neimprejmuit;

B. Partea II. Proprietari și acte

Inscrieri privitoare la dreptul de proprietate și alte drepturi reale		Referințe
/		
Act Administrativ nr. 1681/45, din 25/04/2001 emis de CJPSDPAT (titlu de proprietate);		
B1	Intabulare, drept de PROPRIETATE, dobandit prin Reconstituire, cota actuala 1/1 1) HADAR SEVASTIAN, CNP NEIDENTIFICAT	A1

C. Partea III. SARCINI .

Inscrieri privind dezmembramintele dreptului de proprietate, drepturi reale de garanție și sarcini	Referințe
NU SUNT	

Anexa Nr. 1 La Partea I

Teren

Nr cadastral	Suprafața (mp)*	Observații / Referințe
	3.500	

* Suprafața este determinată în planul de proiecție Stereo 70.

DETALII LINIARE IMOBIL

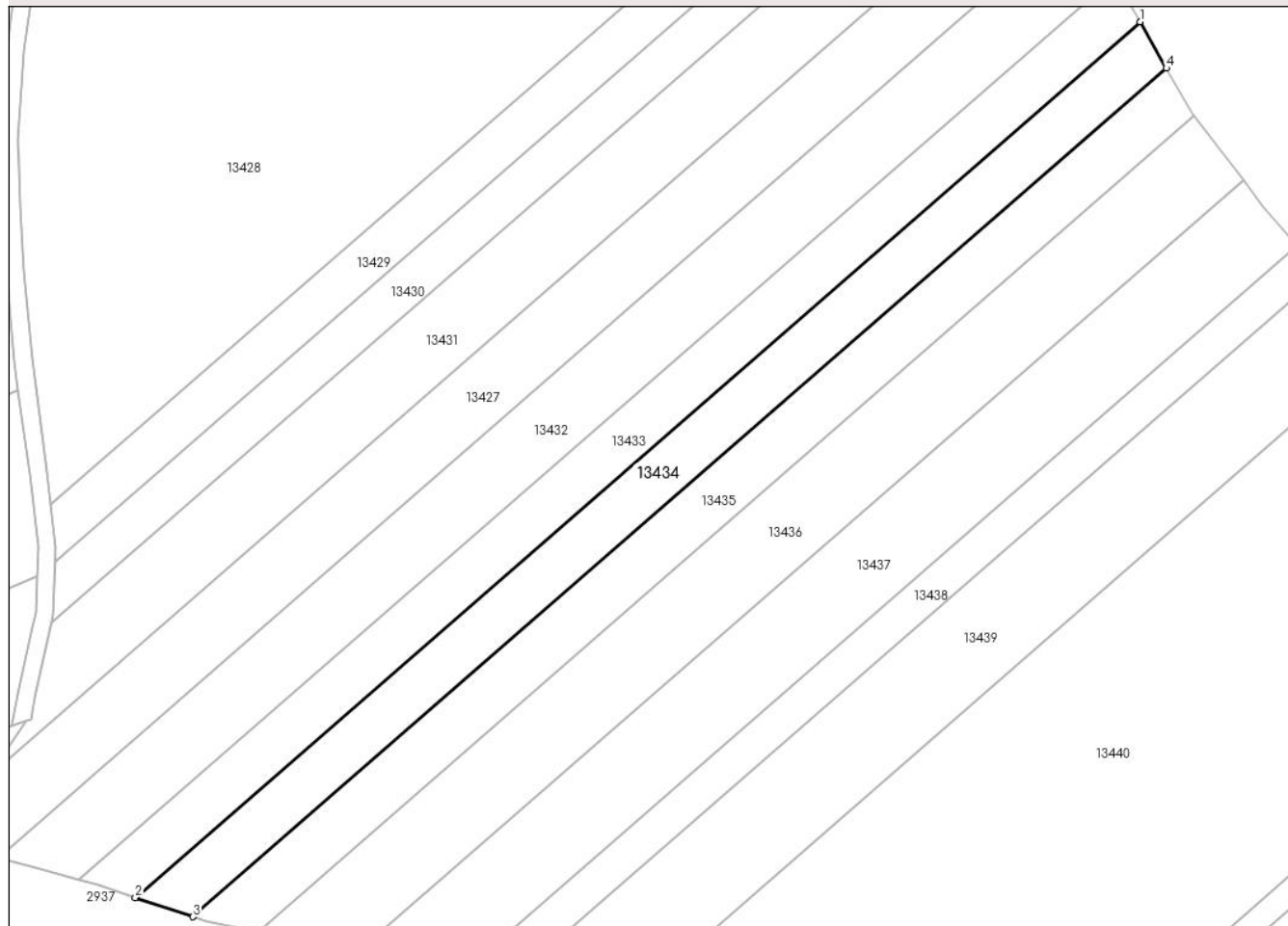

Date referitoare la teren

Crt	Categorie folosință	Intra vilan	Suprafața (mp)	Tarla	Parcelă	Nr. topo	Observații / Referințe
1	arabil	NU	3.500	73	2093/8	-	

Lungime Segmente

1) Valorile lungimilor segmentelor sunt obținute din proiecție în plan.

Punct început	X / Y	Punct sfârșit	X / Y	Lungime segment (** (m)
1	416.182,622 497.657,106	2	415.955,607 497.459,346	301.072
2	415.955,607 497.459,346	3	415.968,632 497.455,031	13.721
3	415.968,632 497.455,031	4	416.188,572 497.646,627	291.689
4	416.188,572 497.646,627	1	416.182,622 497.657,106	12.05

** Lungimile segmentelor sunt determinate în planul de proiecție Stereo 70 și sunt rotunjite la 1 milimetru.

***** Distanţa dintre puncte este formată din segmente cumulate ce sunt mai mici decât valoarea 1 milimetru.**

**DATE DESPRE IMOBILUL NR. 13435**

Oficiul de Cadastru și Publicitate Imobiliară SIBIU
Biroul de Cadastru și Publicitate Imobiliară Sibiu

A. Partea I. Descrierea imobilului

TEREN Extravilan

Adresa: Jud. Sibiu

Nr. Crt	Nr cadastral Nr. topografic	Suprafața* (mp)	Observații / Referințe
A1		3.500	Sector cadastral:108 Teren neimprejmuit;

B. Partea II. Proprietari și acte

Inscrieri privitoare la dreptul de proprietate și alte drepturi reale		Referințe
/		
Act Administrativ nr. 1669/45, din 19/04/2001 emis de CJPSDPAT (titlu de proprietate);		
B1	Intabulare, drept de PROPRIETATE, dobandit prin Reconstituire, cota actuala 1/1 1) HADAR DUMITRU, CNP NEIDENTIFICAT	A1

C. Partea III. SARCINI .

Inscrieri privind dezmembramintele dreptului de proprietate, drepturi reale de garanție și sarcini	Referințe
NU SUNT	

Anexa Nr. 1 La Partea I

Teren

Nr cadastral	Suprafața (mp)*	Observații / Referințe
	3.500	

* Suprafața este determinată în planul de proiecție Stereo 70.

DETALII LINIARE IMOBIL

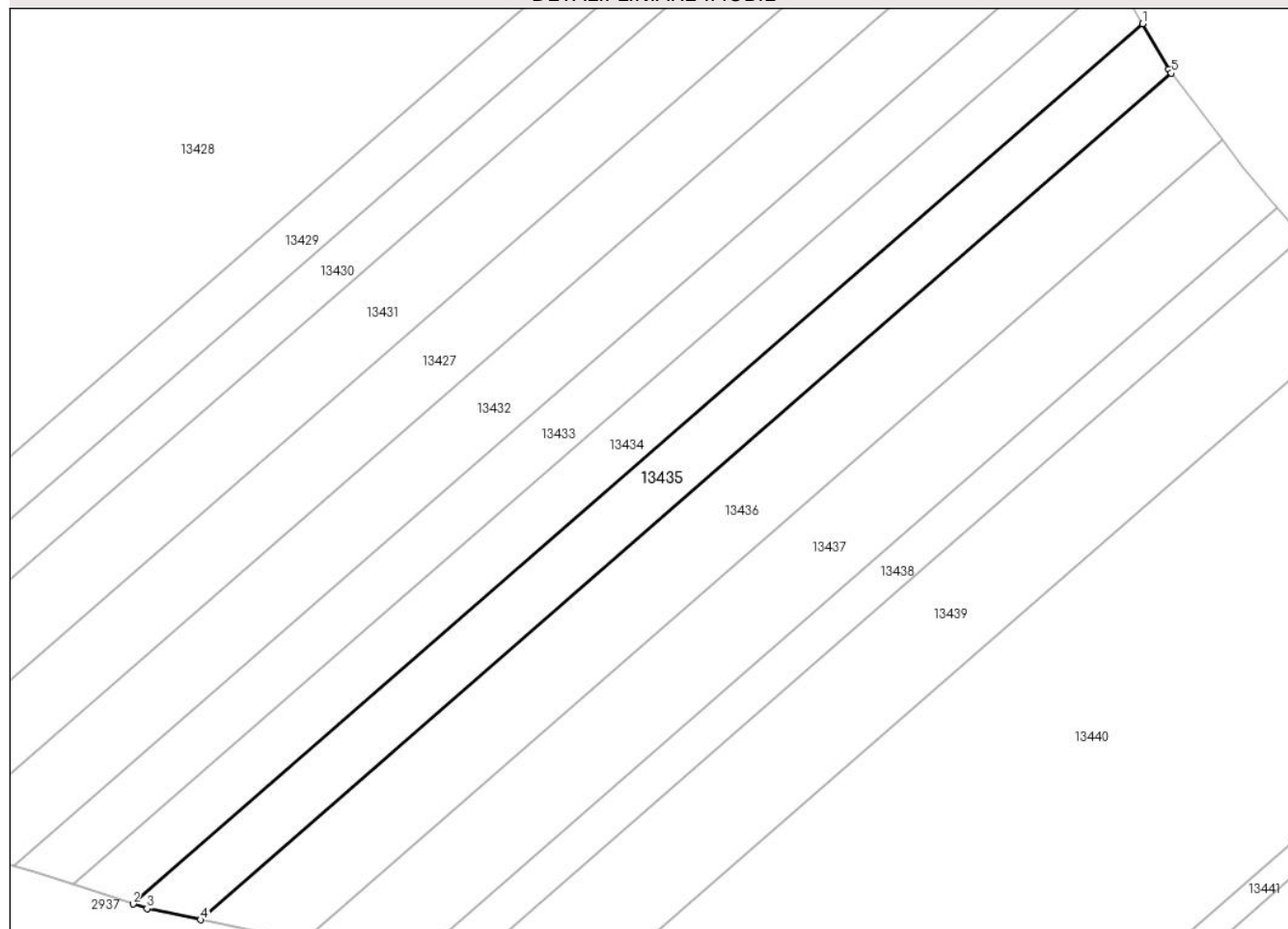

Date referitoare la teren

Crt	Categorie folosință	Intravilan	Suprafața (mp)	Tarla	Parcelă	Nr. topo	Observații / Referințe
1	arabil	NU	3.500	73	2093/9	-	

Lungime Segmente

1) Valorile lungimilor segmentelor sunt obținute din proiecție în plan.

Punct început	X / Y	Punct sfârșit	X / Y	Lungime segment (** (m)
1	416.188,572 497.646,627	2	415.968,632 497.455,031	291.689
2	415.968,632 497.455,031	3	415.971,701 497.454,014	3.233
3	415.971,701 497.454,014	4	415.983,334 497.451,62	11.877
4	415.983,334 497.451,62	5	416.194,837 497.635,867	280.5
5	416.194,837 497.635,867	6	416.194,233 497.636,657	0.995

Punct început	X / Y	Punct sfârşit	X / Y	Lungime segment (** (m)
6	416.194,233 497.636,657	1	416.188,572 497.646,627	11.465

** Lungimile segmentelor sunt determinate în planul de proiecţie Stereo 70 şi sunt rotunjite la 1 milimetru.

*** Distanţa dintre puncte este formată din segmente cumulate ce sunt mai mici decât valoarea 1 milimetru.

**DATE DESPRE IMOBILUL NR. 13436**

Oficiul de Cadastru și Publicitate Imobiliară SIBIU
Biroul de Cadastru și Publicitate Imobiliară Sibiu

A. Partea I. Descrierea imobilului

TEREN Extravilan

Adresa: Jud. Sibiu

Nr. Crt	Nr cadastral Nr. topografic	Suprafața* (mp)	Observații / Referințe
A1		5.000	Sector cadastral:108 Teren neimprejmuit;

B. Partea II. Proprietari și acte

Inscrieri privitoare la dreptul de proprietate și alte drepturi reale	Referințe
/	
Act Administrativ nr. 1885/45, din 13/12/2002 emis de CJPSDPAT (contract de vanzare-cumparare);	
B1	A1
Intabulare, drept de PROPRIETATE, dobandit prin Reconstituire, cota actuala 1/1	
1) CRACIUN VASILE, CNP NEIDENTIFICAT	

C. Partea III. SARCINI .

Inscrieri privind dezmembramintele dreptului de proprietate, drepturi reale de garanție și sarcini	Referințe
NU SUNT	

Anexa Nr. 1 La Partea I

Teren

Nr cadastral	Suprafața (mp)*	Observații / Referințe
	5.000	

* Suprafața este determinată în planul de proiecție Stereo 70.

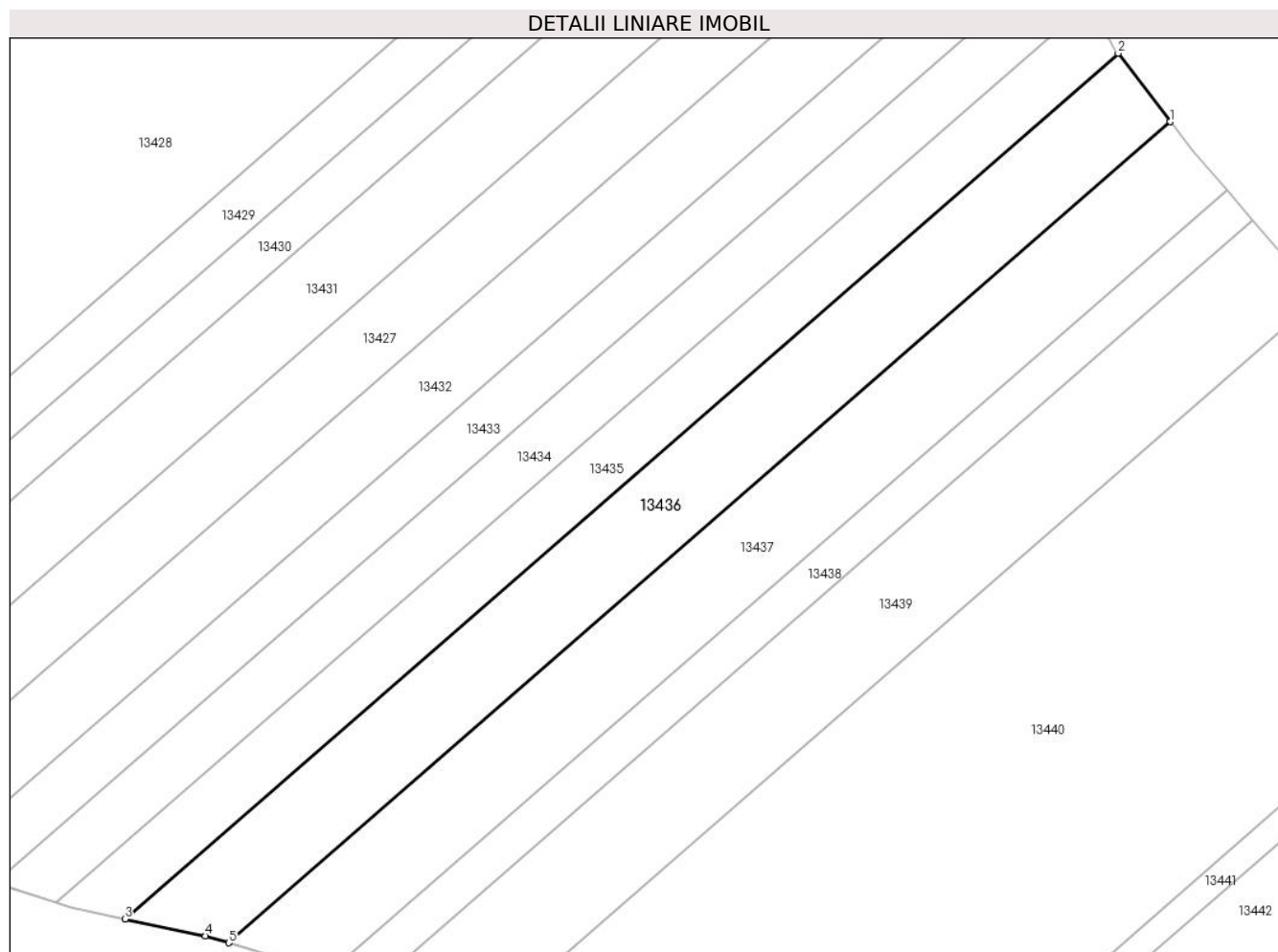

Date referitoare la teren

Crt	Categorie folosință	Intra vilan	Suprafața (mp)	Tarla	Parcelă	Nr. topo	Observații / Referințe
1	arabil	NU	5.000	73	2093/10	-	

Lungime Segmente

1) Valorile lungimilor segmentelor sunt obținute din proiecție în plan.

Punct început	X / Y	Punct sfârșit	X / Y	Lungime segment (** (m)
1	416.205,983 497.621,287	2	416.194,837 497.635,867	18.352
2	416.194,837 497.635,867	3	415.983,334 497.451,62	280.5
3	415.983,334 497.451,62	4	416.000,516 497.448,084	17.543
4	416.000,516 497.448,084	5	416.005,438 497.446,587	5.145
5	416.005,438 497.446,587	1	416.205,983 497.621,287	265.966

**** Lungimile segmentelor sunt determinate în planul de proiecție Stereo 70 și sunt rotunjite la 1 milimetru.**

***** Distanța dintre puncte este formată din segmente cumulate ce sunt mai mici decât valoarea 1 milimetru.**

**DATE DESPRE IMOBILUL NR. 13437**

Oficiul de Cadastru și Publicitate Imobiliară SIBIU
Biroul de Cadastru și Publicitate Imobiliară Sibiu

A. Partea I. Descrierea imobilului

TEREN Extravilan

Adresa: Jud. Sibiu

Nr. Crt	Nr cadastral Nr. topografic	Suprafața* (mp)	Observații / Referințe
A1		4.900	Sector cadastral:108 Teren neimpregmuit;

B. Partea II. Proprietari și acte

Inscrieri privitoare la dreptul de proprietate și alte drepturi reale	Referințe
/	
Act Administrativ nr. 1668/45, din 18/04/2001 emis de CJPSDPAT (titlu de proprietate);	
B1	A1
Intabulare, drept de PROPRIETATE, dobandit prin Reconstituire, cota actuala 1/1	
1) PRODEA AURICA, CNP NEIDENTIFICAT	

C. Partea III. SARCINI .

Inscrieri privind dezmembramintele dreptului de proprietate, drepturi reale de garanție și sarcini	Referințe
NU SUNT	

Anexa Nr. 1 La Partea I

Teren

Nr cadastral	Suprafața (mp)*	Observații / Referințe
	4.900	

* Suprafața este determinată în planul de proiecție Stereo 70.

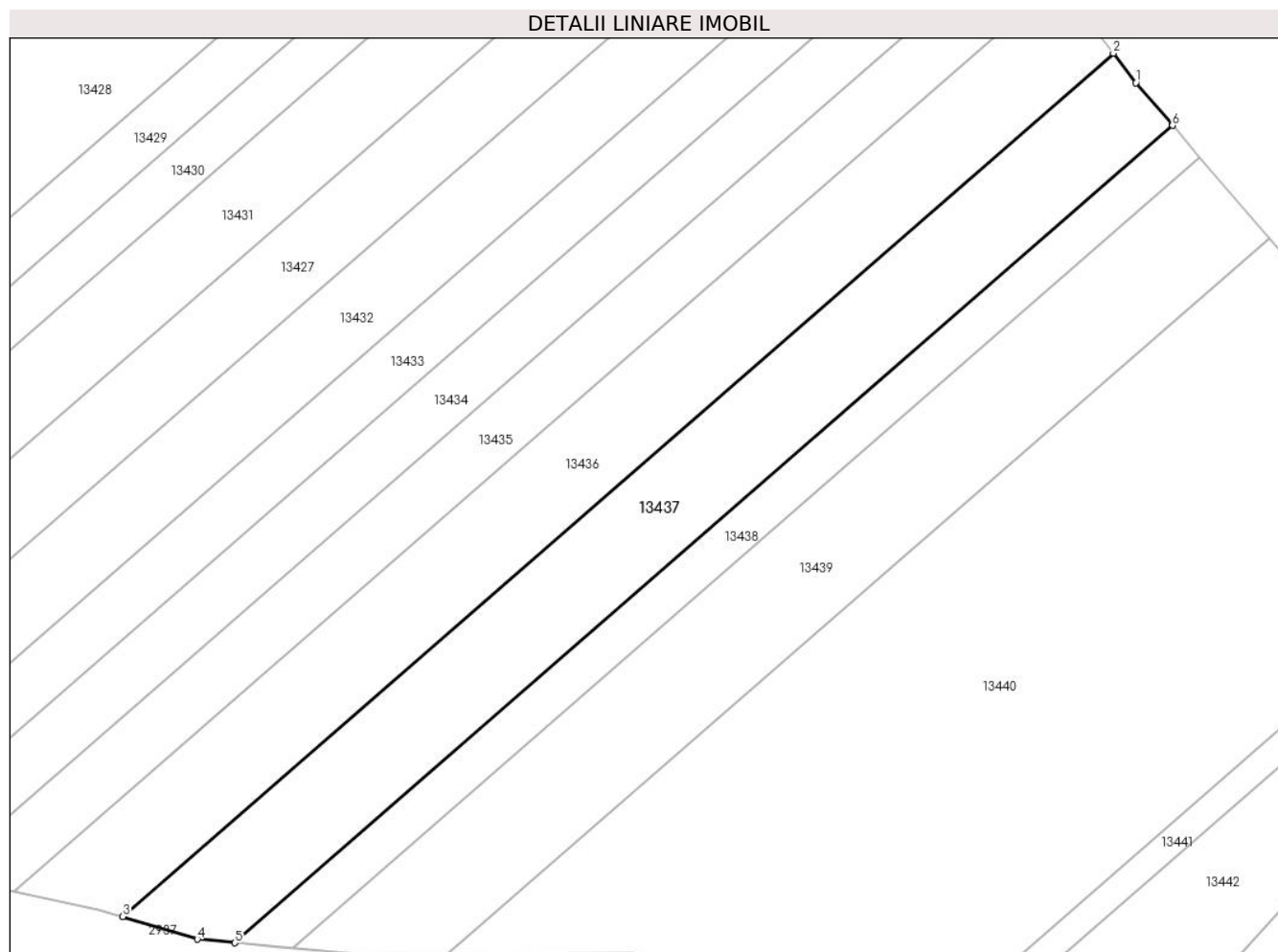

Date referitoare la teren

Crt	Categorie folosință	Intravilan	Suprafața (mp)	Tarla	Parcelă	Nr. topo	Observații / Referințe
1	arabil	NU	4.900	73	2093/11	-	

Lungime Segmente

1) Valorile lungimilor segmentelor sunt obținute din proiecție în plan.

Punct început	X / Y	Punct sfârșit	X / Y	Lungime segment (** (m)
1	416.210,548 497.615,315	2	416.205,983 497.621,287	7.517
2	416.205,983 497.621,287	3	416.005,438 497.446,587	265.966
3	416.005,438 497.446,587	4	416.020,509 497.442,003	15.752
4	416.020,509 497.442,003	5	416.028,124 497.441,295	7.648
5	416.028,124 497.441,295	6	416.217,968 497.606,674	251.775

Punct început	X / Y	Punct sfârşit	X / Y	Lungime segment (** (m)
6	416.217,968 497.606,674	1	416.210,548 497.615,315	11.39

** Lungimile segmentelor sunt determinate în planul de proiecţie Stereo 70 şi sunt rotunjite la 1 milimetru.

*** Distanţa dintre puncte este formată din segmente cumulate ce sunt mai mici decât valoarea 1 milimetru.

**DATE DESPRE IMOBILUL NR. 13438**

Oficiul de Cadastru și Publicitate Imobiliară SIBIU
Biroul de Cadastru și Publicitate Imobiliară Sibiu

A. Partea I. Descrierea imobilului

TEREN Extravilan

Adresa: Jud. Sibiu

Nr. Crt	Nr cadastral Nr. topografic	Suprafața* (mp)	Observații / Referințe
A1		2.100	Sector cadastral:108 Teren neimprejmuit;

B. Partea II. Proprietari și acte

Inscrieri privitoare la dreptul de proprietate și alte drepturi reale		Referințe
/		
Act Administrativ nr. 1448/45, din 19/03/1999 emis de CJPSDPAT (titlu de proprietate);		
B1	Intabulare, drept de PROPRIETATE, dobandit prin Reconstituire, cota actuala 1/1 1) PRODEA IOAN, CNP NEIDENTIFICAT 2) PAUNESCU PARASCHIVA, CNP NEIDENTIFICAT 3) PRODEA MARIA, CNP NEIDENTIFICAT	A1

C. Partea III. SARCINI .

Inscrieri privind dezmembramintele dreptului de proprietate, drepturi reale de garanție și sarcini	Referințe
NU SUNT	

Anexa Nr. 1 La Partea I

Teren

Nr cadastral	Suprafața (mp)*	Observații / Referințe
	2.100	

* Suprafața este determinată în planul de proiecție Stereo 70.

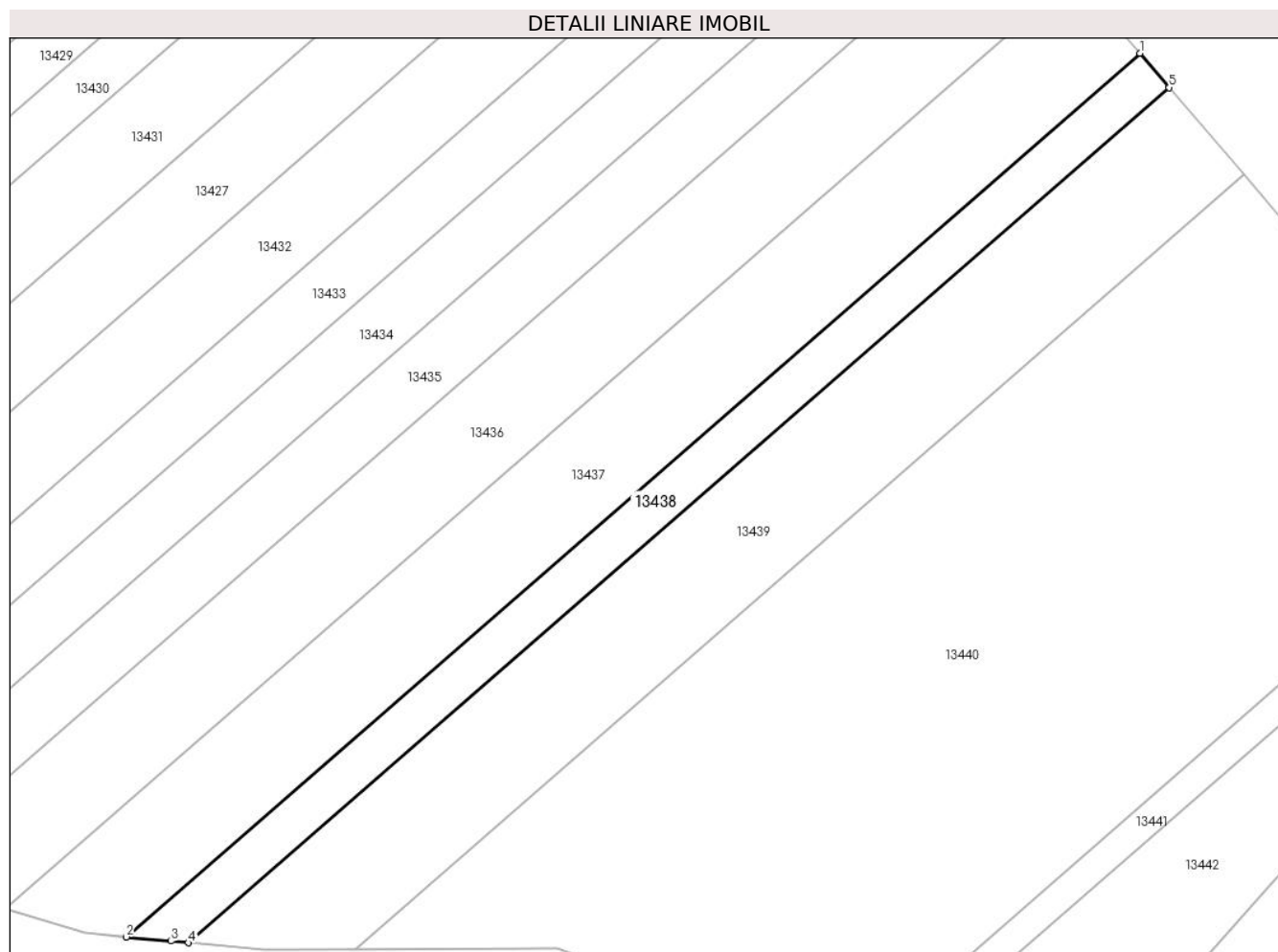

Date referitoare la teren

Crt	Categorie folosință	Intra vilan	Suprafața (mp)	Tarla	Parcelă	Nr. topo	Observații / Referințe
1	arabil	NU	2.100	73	2093/12	-	

Lungime Segmente

1) Valorile lungimilor segmentelor sunt obținute din proiecție în plan.

Punct început	X / Y	Punct sfârșit	X / Y	Lungime segment (** (m)
1	416.217,968 497.606,674	2	416.028,124 497.441,295	251.775
2	416.028,124 497.441,295	3	416.036,493 497.440,517	8.406
3	416.036,493 497.440,517	4	416.039,785 497.440,21	3.306
4	416.039,785 497.440,21	5	416.223,49 497.600,241	243.633
5	416.223,49 497.600,241	1	416.217,968 497.606,674	8.478

**** Lungimile segmentelor sunt determinate în planul de proiecție Stereo 70 și sunt rotunjite la 1 milimetru.**

***** Distanța dintre puncte este formată din segmente cumulate ce sunt mai mici decât valoarea 1 milimetru.**

**DATE DESPRE IMOBILUL NR. 13439**

Oficiul de Cadastru și Publicitate Imobiliară SIBIU
Biroul de Cadastru și Publicitate Imobiliară Sibiu

A. Partea I. Descrierea imobilului

TEREN Extravilan

Adresa: Jud. Sibiu

Nr. Crt	Nr cadastral Nr. topografic	Suprafața* (mp)	Observații / Referințe
A1		5.000	Sector cadastral:108 Teren neimprejmuit;

B. Partea II. Proprietari și acte

Inscrieri privitoare la dreptul de proprietate și alte drepturi reale		Referințe
/		
Act Administrativ nr. 1601/45, din 04/10/2000 emis de CJPSDPAT (titlu de proprietate);		
B1	Intabulare, drept de PROPRIETATE, dobandit prin Reconstituire, cota actuala 1/1 1) JOARZA TRAIAN, CNP NEIDENTIFICAT	A1

C. Partea III. SARCINI .

Inscrieri privind dezmembramintele dreptului de proprietate, drepturi reale de garanție și sarcini	Referințe
NU SUNT	

Anexa Nr. 1 La Partea I

Teren

Nr cadastral	Suprafața (mp)*	Observații / Referințe
	5.000	

* Suprafața este determinată în planul de proiecție Stereo 70.

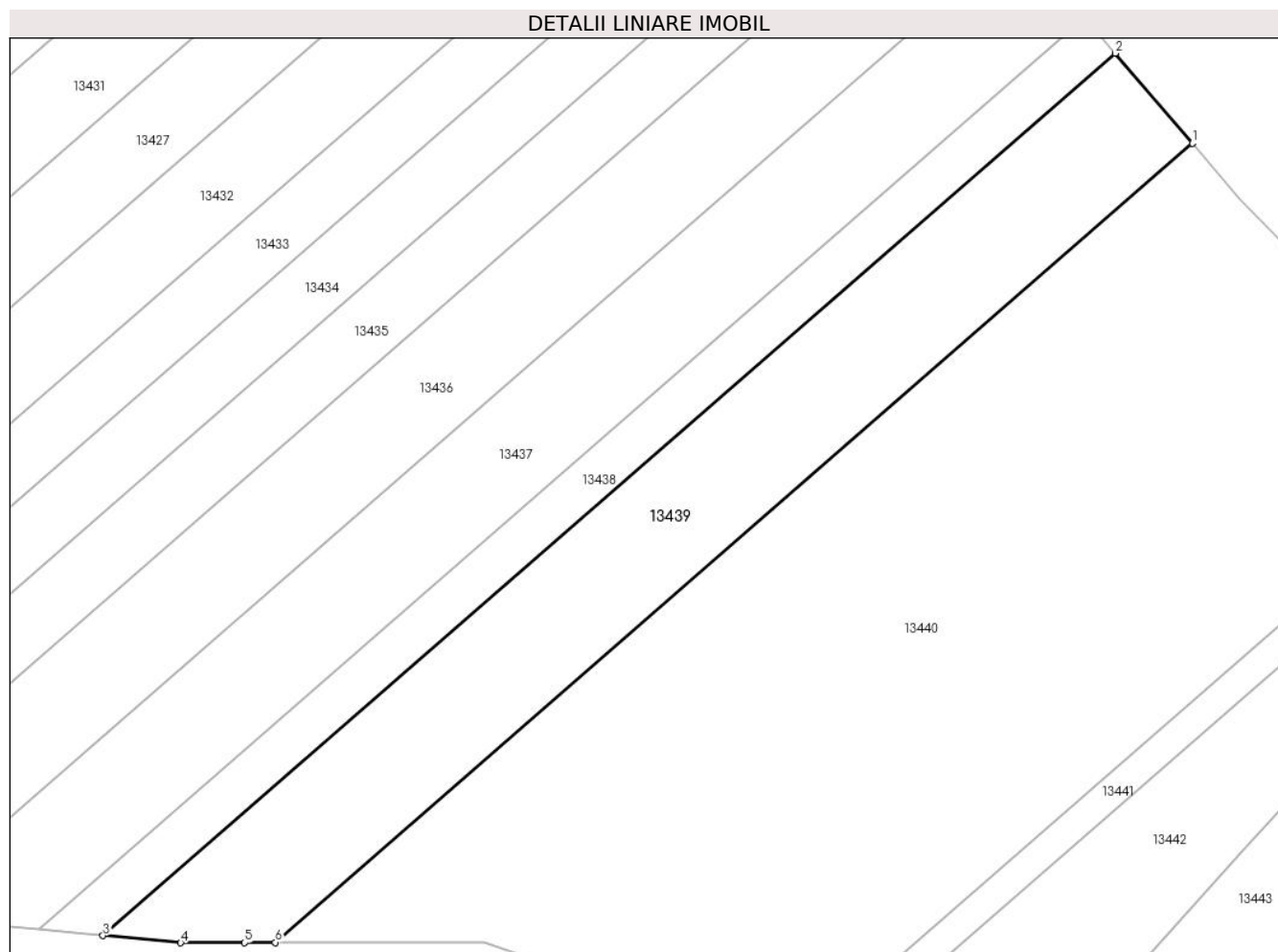

Date referitoare la teren

Crt	Categorie folosință	Intra vilan	Suprafața (mp)	Tarla	Parcelă	Nr. topo	Observații / Referințe
1	arabil	NU	5.000	73	2093/13	-	

Lungime Segmente

1) Valorile lungimilor segmentelor sunt obținute din proiecție în plan.

Punct început	X / Y	Punct sfârșit	X / Y	Lungime segment (** (m)
1	416.237,486 497.583,94	2	416.223,49 497.600,241	21.485
2	416.223,49 497.600,241	3	416.039,785 497.440,21	243.633
3	416.039,785 497.440,21	4	416.053,864 497.438,901	14.14
4	416.053,864 497.438,901	5	416.065,478 497.438,935	11.613
5	416.065,478 497.438,935	6	416.071,049 497.438,952	5.572

Punct început	X / Y	Punct sfârşit	X / Y	Lungime segment (** (m)
6	416.071,049 497.438,952	1	416.237,486 497.583,94	220.732

** Lungimile segmentelor sunt determinate în planul de proiecţie Stereo 70 şi sunt rotunjite la 1 milimetru.

*** Distanţa dintre puncte este formată din segmente cumulate ce sunt mai mici decât valoarea 1 milimetru.

**DATE DESPRE IMOBILUL NR. 13440**

Oficiul de Cadastru și Publicitate Imobiliară SIBIU
Biroul de Cadastru și Publicitate Imobiliară Sibiu

A. Partea I. Descrierea imobilului

TEREN Extravilan

Adresa: Jud. Sibiu

Nr. Crt	Nr cadastral Nr. topografic	Suprafața* (mp)	Observații / Referințe
A1		14.600	Sector cadastral:108 Teren neimpregmuit;

B. Partea II. Proprietari și acte

Inscrieri privitoare la dreptul de proprietate și alte drepturi reale	Referințe
/	
Act Administrativ nr. 1422/45, din 17/03/1999 emis de CJPSDPAT (titlu de proprietate);	
B1	A1
Intabulare, drept de PROPRIETATE, dobandit prin Reconstituire, cota actuala 1/1 1) HADAR TRAIAN, CNP NEIDENTIFICAT	

C. Partea III. SARCINI .

Inscrieri privind dezmembramintele dreptului de proprietate, drepturi reale de garanție și sarcini	Referințe
NU SUNT	

Anexa Nr. 1 La Partea I

Teren

Nr cadastral	Suprafața (mp)*	Observații / Referințe
	14.600	

* Suprafața este determinată în planul de proiecție Stereo 70.

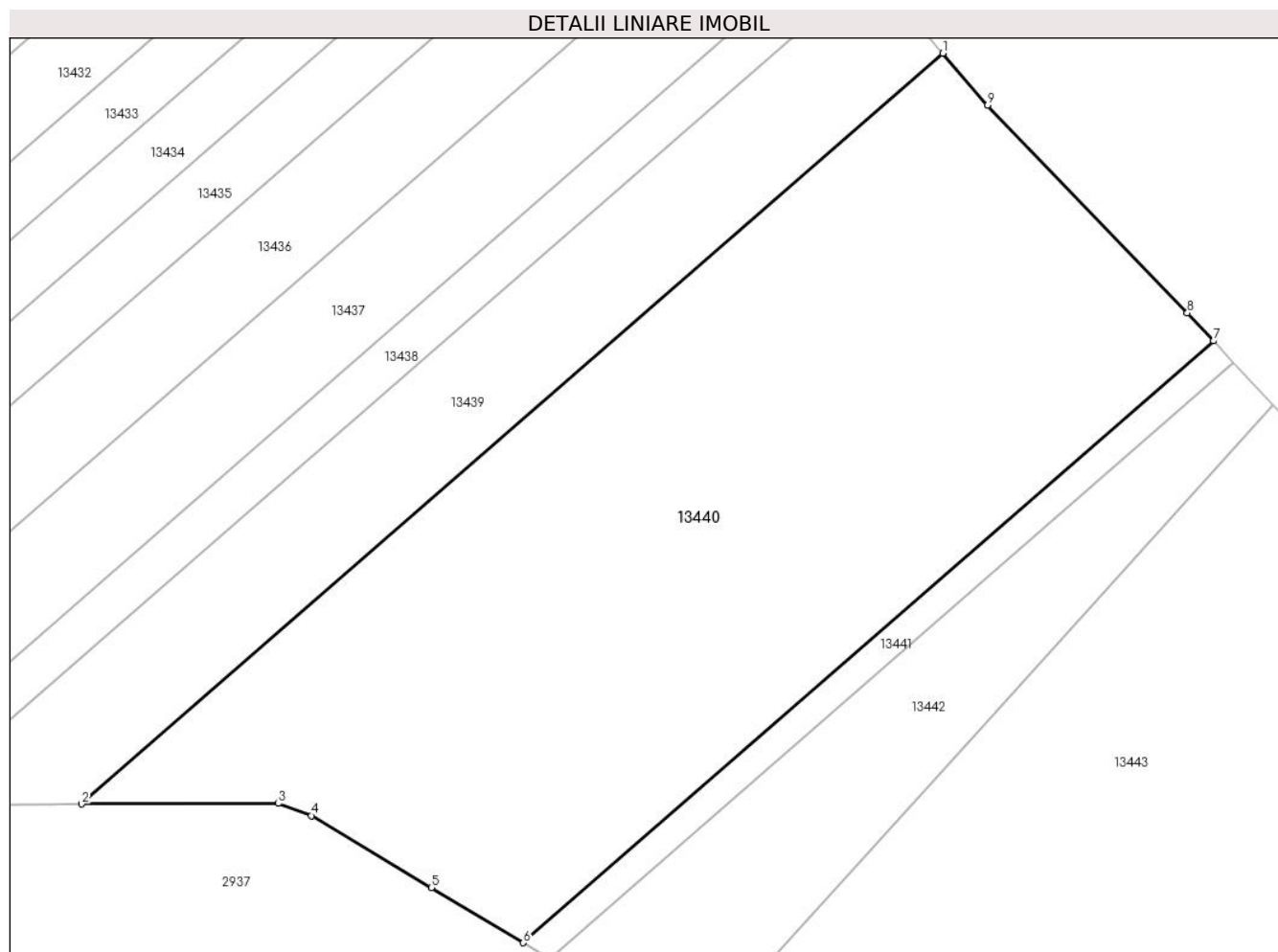

Date referitoare la teren

Crt	Categorie folosință	Intra vilan	Suprafața (mp)	Tarla	Parcelă	Nr. topo	Observații / Referințe
1	arabil	NU	14.600	73	2093/14	-	

Lungime Segmente

1) Valorile lungimilor segmentelor sunt obținute din proiecție în plan.

Punct început	X / Y	Punct sfârșit	X / Y	Lungime segment (** (m)
1	416.237,486 497.583,94	2	416.071,049 497.438,952	220.732
2	416.071,049 497.438,952	3	416.109,015 497.439,064	37.966
3	416.109,015 497.439,064	4	416.115,419 497.436,707	6.824
4	416.115,419 497.436,707	5	416.138,628 497.422,804	27.055
5	416.138,628 497.422,804	6	416.156,4 497.412,158	20.716

Punct început	X / Y	Punct sfârşit	X / Y	Lungime segment (** (m)
6	416.156,4 497.412,158	7	416.289,813 497.528,378	176.936
7	416.289,813 497.528,378	8	416.284,738 497.533,788	7.418
8	416.284,738 497.533,788	9	416.246,104 497.573,902	55.693
9	416.246,104 497.573,902	1	416.237,486 497.583,94	13.23

** Lungimile segmentelor sunt determinate în planul de proiecție Stereo 70 și sunt rotunjite la 1 milimetru.

*** Distanța dintre puncte este formată din segmente cumulate ce sunt mai mici decât valoarea 1 milimetru.

**DATE DESPRE IMOBILUL NR. 13441**

Oficiul de Cadastru și Publicitate Imobiliară SIBIU
Biroul de Cadastru și Publicitate Imobiliară Sibiu

A. Partea I. Descrierea imobilului

TEREN Extravilan

Adresa: Jud. Sibiu

Nr. Crt	Nr cadastral Nr. topografic	Suprafața* (mp)	Observații / Referințe
A1		1.000	Sector cadastral:108 Teren neimpregmuit;

B. Partea II. Proprietari și acte

Inscrieri privitoare la dreptul de proprietate și alte drepturi reale		Referințe
/		
Act Administrativ nr. 1424/45, din 17/03/1999 emis de CJPSDPAT (titlu de proprietate);		
B1	Intabulare, drept de PROPRIETATE, dobandit prin Reconstituire, cota actuala 1/1	A1
	1) MUNTEAN ANA, CNP NEIDENTIFICAT	
	2) SÎNTEA IOVUȚA, CNP NEIDENTIFICAT	

C. Partea III. SARCINI .

Inscrieri privind dezmembramintele dreptului de proprietate, drepturi reale de garanție și sarcini	Referințe
NU SUNT	

Anexa Nr. 1 La Partea I

Teren

Nr cadastral	Suprafața (mp)*	Observații / Referințe
	1.000	

* Suprafața este determinată în planul de proiecție Stereo 70.

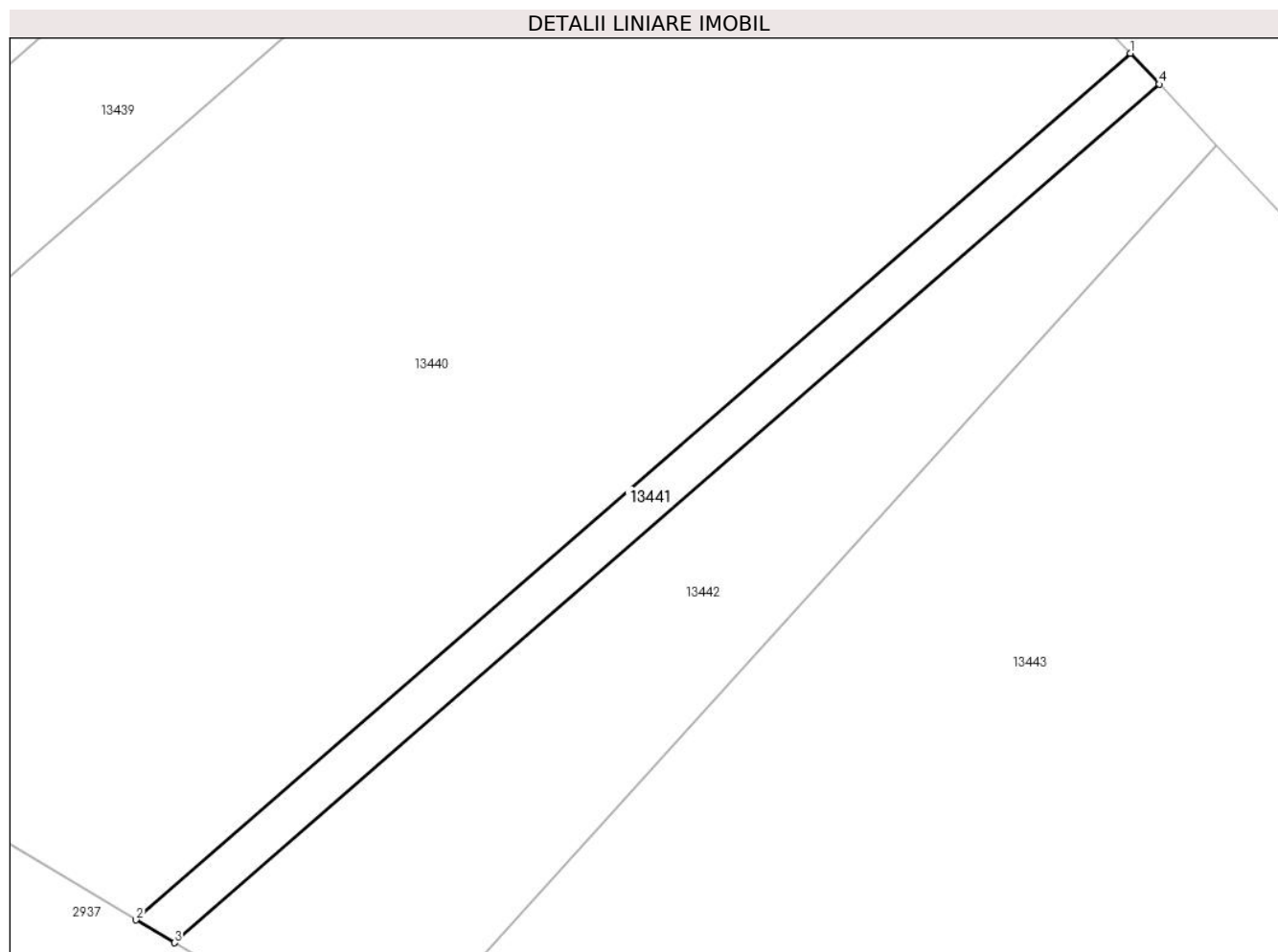

Date referitoare la teren

Crt	Categorie folosință	Intravilan	Suprafața (mp)	Tarla	Parcelă	Nr. topo	Observații / Referințe
1	arabil	NU	1.000	73	2093/15	-	

Lungime Segmente

1) Valorile lungimilor segmentelor sunt obținute din proiecție în plan.

Punct început	X / Y	Punct sfârșit	X / Y	Lungime segment (** (m)
1	416.289,813 497.528,378	2	416.156,4 497.412,158	176.936
2	416.156,4 497.412,158	3	416.161,522 497.409,089	5.971
3	416.161,522 497.409,089	4	416.293,701 497.524,234	175.299
4	416.293,701 497.524,234	1	416.289,813 497.528,378	5.682

** Lungimile segmentelor sunt determinate în planul de proiecție Stereo 70 și sunt rotunjite la 1 milimetru.

***** Distanţa dintre puncte este formată din segmente cumulate ce sunt mai mici decât valoarea 1 milimetru.**

**DATE DESPRE IMOBILUL NR. 13442**

Oficiul de Cadastru și Publicitate Imobiliară SIBIU
Biroul de Cadastru și Publicitate Imobiliară Sibiu

A. Partea I. Descrierea imobilului

TEREN Extravilan

Adresa: Jud. Sibiu

Nr. Crt	Nr cadastral Nr. topografic	Suprafața* (mp)	Observații / Referințe
A1		6.333	Sector cadastral:108 Teren neimpregmuit;

B. Partea II. Proprietari și acte

Inscrieri privitoare la dreptul de proprietate și alte drepturi reale		Referințe
/		
Act Normativ nr. 7, din 13/03/1996 emis de PARLAMENTUL ROMÂNIEI (lege);		
B1	Inscrierea provizorie, drept de PROPRIETATE, dobandit prin Lege, cota actuala 1/1	A1
1) COMUNA PAUCA, CIF:4241206, PROPRIETAR NEIDENTIFICAT		

C. Partea III. SARCINI .

Inscrieri privind dezmembramintele dreptului de proprietate, drepturi reale de garanție și sarcini	Referințe
NU SUNT	

Anexa Nr. 1 La Partea I

Teren

Nr cadastral	Suprafața (mp)*	Observații / Referințe
	6.333	

* Suprafața este determinată în planul de proiecție Stereo 70.

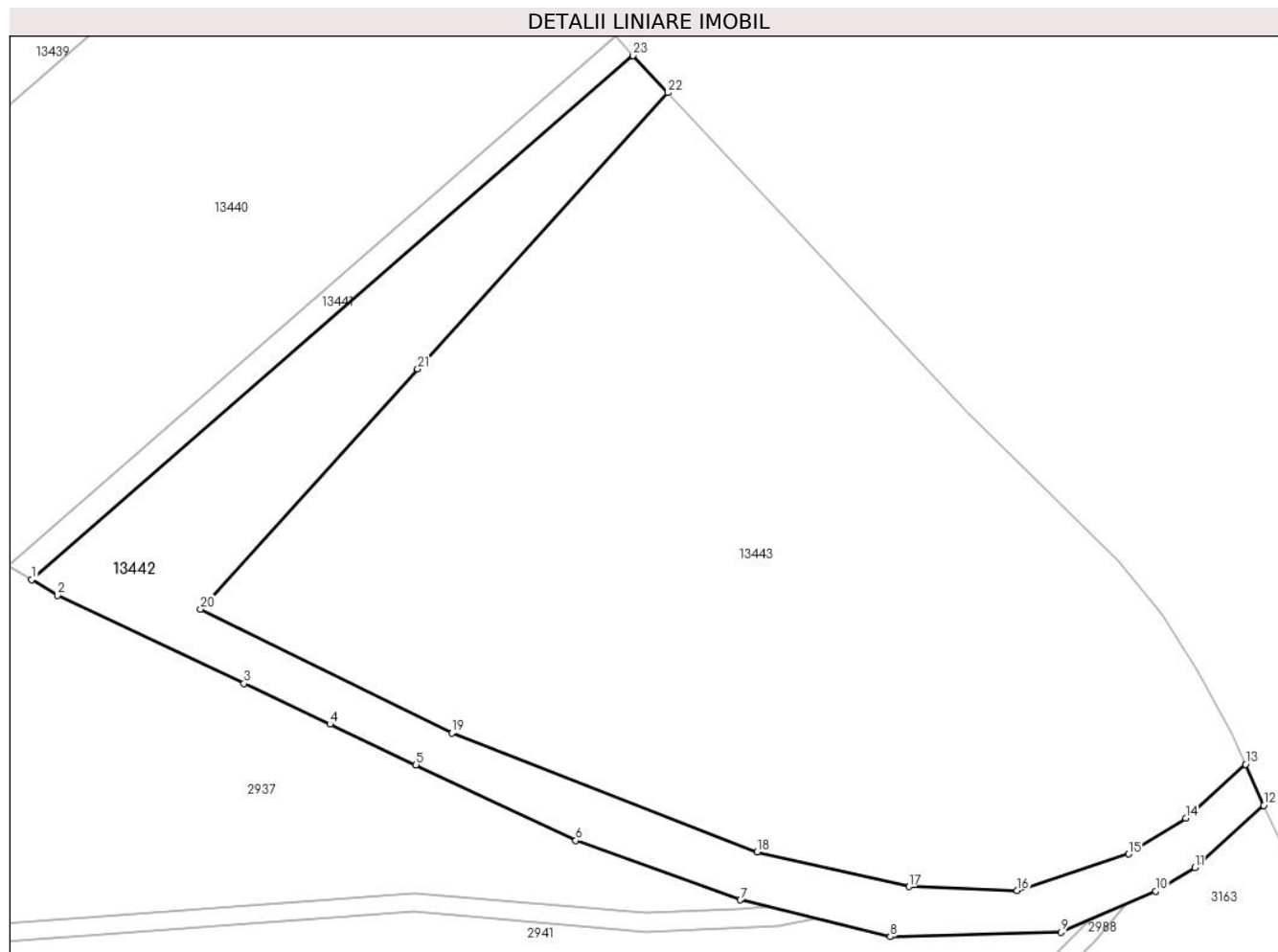

Date referitoare la teren

Crt	Categorie folosință	Intravilan	Suprafața (mp)	Tarla	Parcelă	Nr. topo	Observații / Referințe
1	arabil	NU	6.333	73	2093/15/2	-	

Lungime Segmente

1) Valorile lungimilor segmentelor sunt obținute din proiecție în plan.

Punct început	X / Y	Punct sfârșit	X / Y	Lungime segment (** (m)
1	416.161,522 497.409,089	2	416.167,209 497.405,682	6.63
3	416.208,173 497.386,322	4	416.227,084 497.377,384	20.917
5	416.245,995 497.368,446	6	416.281,126 497.351,843	38.857
7	416.317,244 497.338,797	8	416.350,204 497.330,693	33.942
9	416.387,704 497.331,681	10	416.408,512 497.340,689	22.674

Punct început	X / Y	Punct sfârșit	X / Y	Lungime segment (** (m)
2	416.167,209 497.405,682	3	416.208,173 497.386,322	45.308
4	416.227,084 497.377,384	5	416.245,995 497.368,446	20.917
6	416.281,126 497.351,843	7	416.317,244 497.338,797	38.402
8	416.350,204 497.330,693	9	416.387,704 497.331,681	37.513
10	416.408,512 497.340,689	11	416.417,168 497.345,864	10.085

Punct început	X / Y	Punct sfârșit	X / Y	Lungime segment (** (m)
11	416.417,168 497.345,864	12	416.432,272 497.359,527	20.367
13	416.428,321 497.368,545	14	416.415,123 497.356,796	17.671
15	416.402,584 497.348,882	16	416.378,087 497.340,865	25.776
17	416.354,286 497.341,693	18	416.320,896 497.349,294	34.244
19	416.253,899 497.375,427	20	416.198,647 497.402,657	61.598
21	416.246,404 497.455,347	22	416.301,387 497.516,04	81.895
23	416.293,701 497.524,234	1	416.161,522 497.409,089	175.299

Punct început	X / Y	Punct sfârșit	X / Y	Lungime segment (** (m)
12	416.432,272 497.359,527	13	416.428,321 497.368,545	9.846
14	416.415,123 497.356,796	15	416.402,584 497.348,882	14.827
16	416.378,087 497.340,865	17	416.354,286 497.341,693	23.815
18	416.320,896 497.349,294	19	416.253,899 497.375,427	71.914
20	416.198,647 497.402,657	21	416.246,404 497.455,347	71.112
22	416.301,387 497.516,04	23	416.293,701 497.524,234	11.235

** Lungimile segmentelor sunt determinate în planul de proiecție Stereo 70 și sunt rotunjite la 1 milimetru.

*** Distanța dintre puncte este formată din segmente cumulate ce sunt mai mici decât valoarea 1 milimetru.

**DATE DESPRE IMOBILUL NR. 13443**

Oficiul de Cadastru și Publicitate Imobiliară SIBIU
Biroul de Cadastru și Publicitate Imobiliară Sibiu

A. Partea I. Descrierea imobilului

TEREN Extravilan

Adresa: Jud. Sibiu

Nr. Crt	Nr cadastral Nr. topografic	Suprafața* (mp)	Observații / Referințe
A1	103729	21.000	Sector cadastral:108 Teren neimpregmuit;

B. Partea II. Proprietari și acte

Inscrieri privitoare la dreptul de proprietate și alte drepturi reale		Referințe
51529 / 26/06/2020		
Act Administrativ nr. 1424/45, din 17/03/1999 emis de CJPSDPAT Sibiu;		
B1	se infiinteaza aceasta carte funciara pentru parcela nr 2093/15, arabil, in suprafata de 21000 mp, inscrisa in T.P. nr. 1424/45 din 17.03.1999 emis de Comisia Judeteana pentru stabilirea Dreptului de Proprietate asupra Terenurilor Sibiu	A1
29836 / 24/03/2022		
Act Notarial nr. 752, din 23/03/2022 emis de TOLCIU TUDOR FLAVIU (contract de vanzare-cumparare);		
B4	Intabulare, drept de PROPRIETATE, dobandit prin Conventie, cota actuala 1/1 1) HUSUSAN LUCIA-RODICA, si sotul 2) HUSUSAN NICOLAE-VIOREL, bun comun	A1

C. Partea III. SARCINI .

Inscrieri privind dezmembramintele dreptului de proprietate, drepturi reale de garanție și sarcini	Referințe
NU SUNT	

Anexa Nr. 1 La Partea I

Teren

Nr cadastral	Suprafața (mp)*	Observații / Referințe
103729	21.000	

* Suprafața este determinată în planul de proiecție Stereo 70.

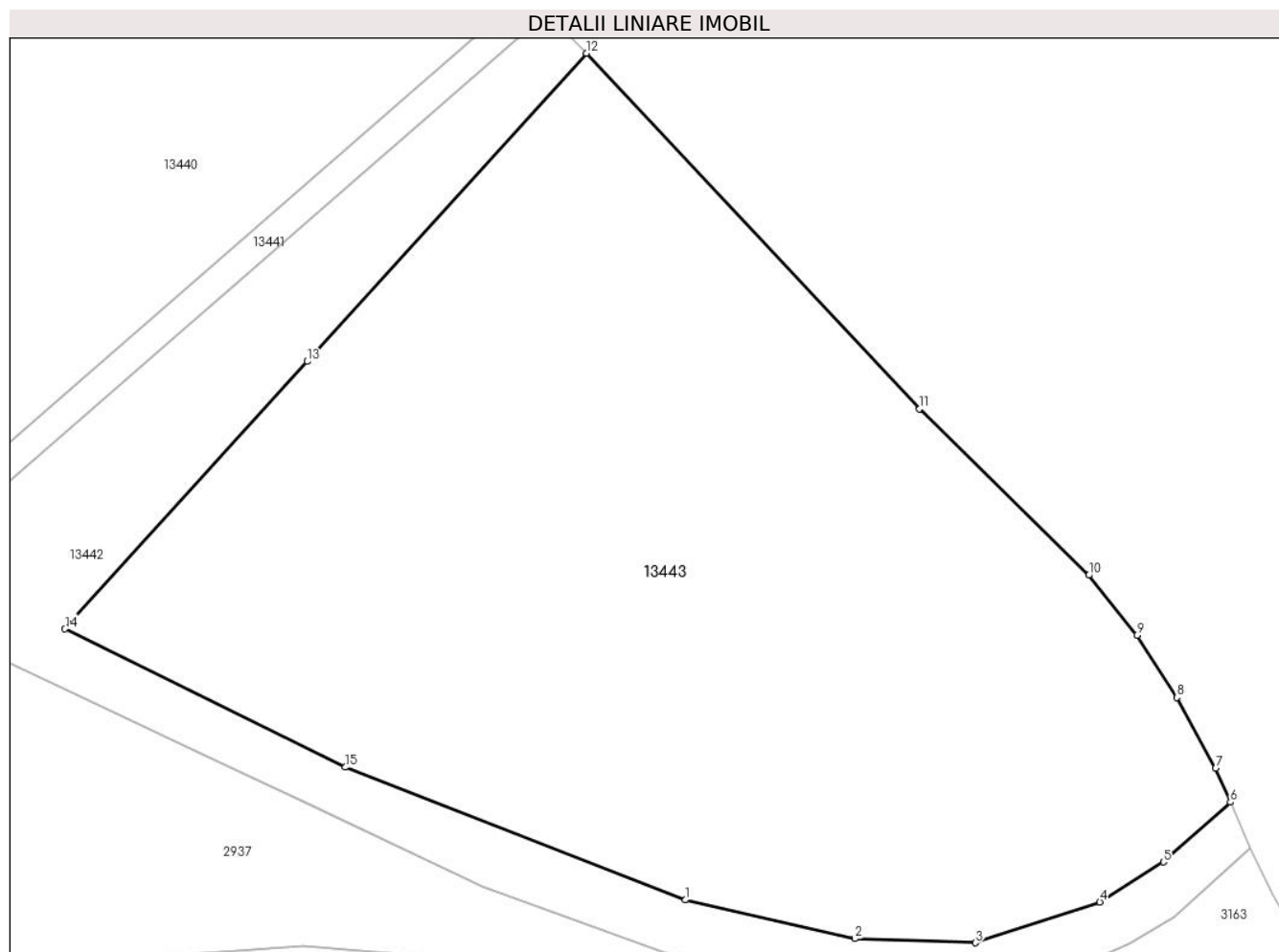

Date referitoare la teren

Crt	Categorie folosință	Intravilan	Suprafața (mp)	Tarla	Parcelă	Nr. topo	Observații / Referințe
1	arabil	NU	21.000	73	2093/15/1	-	NUMAR DE PARCELA GREȘIT ÎN TP (2093/15)

Lungime Segmente

1) Valorile lungimilor segmentelor sunt obținute din proiecție în plan.

Punct început	X / Y	Punct sfârșit	X / Y	Lungime segment (** (m)
1	416.320,896 497.349,294	2	416.354,286 497.341,693	34.244
2	416.354,286 497.341,693	3	416.378,087 497.340,865	23.815
3	416.378,087 497.340,865	4	416.402,584 497.348,882	25.776
4	416.402,584 497.348,882	5	416.415,123 497.356,796	14.827
5	416.415,123 497.356,796	6	416.428,321 497.368,545	17.671

Punct început	X / Y	Punct sfârşit	X / Y	Lungime segment (** (m)
6	416.428,321 497.368,545	7	416.425,401 497.375,211	7.277
7	416.425,401 497.375,211	8	416.417,74 497.389,152	15.907
8	416.417,74 497.389,152	9	416.409,889 497.401,395	14.544
9	416.409,889 497.401,395	10	416.400,413 497.413,238	15.167
10	416.400,413 497.413,238	11	416.367,076 497.446,018	46.753
11	416.367,076 497.446,018	12	416.301,387 497.516,04	96.012
12	416.301,387 497.516,04	13	416.246,404 497.455,347	81.895
13	416.246,404 497.455,347	14	416.198,647 497.402,657	71.112
14	416.198,647 497.402,657	15	416.253,899 497.375,427	61.598
15	416.253,899 497.375,427	1	416.320,896 497.349,294	71.914

** Lungimile segmentelor sunt determinate în planul de proiecţie Stereo 70 şi sunt rotunjite la 1 milimetru.

*** Distanţa dintre puncte este formată din segmente cumulate ce sunt mai mici decât valoarea 1 milimetru.

