

**DATE DESPRE IMOBILUL NR. 6191**

Oficiul de Cadastru și Publicitate Imobiliară DOLJ
Biroul de Cadastru și Publicitate Imobiliară Craiova

A. Partea I. Descrierea imobilului

TEREN Extravilan

Adresa: Jud. Dolj, T 76, P 90

| Nr. Crt | Nr cadastral Nr. topografic | Suprafața* (mp) | Observații / Referințe |
|---------|--------------------------------|-------------------------------------|---|
| A1 | | Din acte: 10.540 Masurata: 5.651 | Sector cadastral:14 Teren neimprejmuit; DIFERENTA DE SUPRAFATA SE REGASESTE LA ID 6193 |

B. Partea II. Proprietari și acte

| Inscrieri privitoare la dreptul de proprietate și alte drepturi reale | | Referințe |
|---|--|-----------|
| 0 / 02/02/2023 | | |
| Act Administrativ nr. TDP:1807, din 31/01/2003 emis de COMISIA JUDETEANA DE FOND FUNCJAR; | | |
| B1 | Intabulare, drept de PROPRIETATE, dobandit prin Reconstituire, cota actuala 1/1, cota initiala 1/1 1) MUFTAR IONEL, LIPSA CNP | A1 |

C. Partea III. SARCINI .

| Inscrieri privind dezmembramintele dreptului de proprietate, drepturi reale de garanție și sarcini | Referințe |
|--|-----------|
| NU SUNT | |

Anexa Nr. 1 La Partea I

Teren

| | | |
|--------------|-------------------------------------|--|
| Nr cadastral | Suprafața (mp)* | Observații / Referințe |
| | Din acte: 10.540 Masurata: 5.651 | DIFERENTA DE SUPRAFATA SE REGASESTE LA ID 6193 |

* Suprafața este determinată în planul de proiecție Stereo 70.

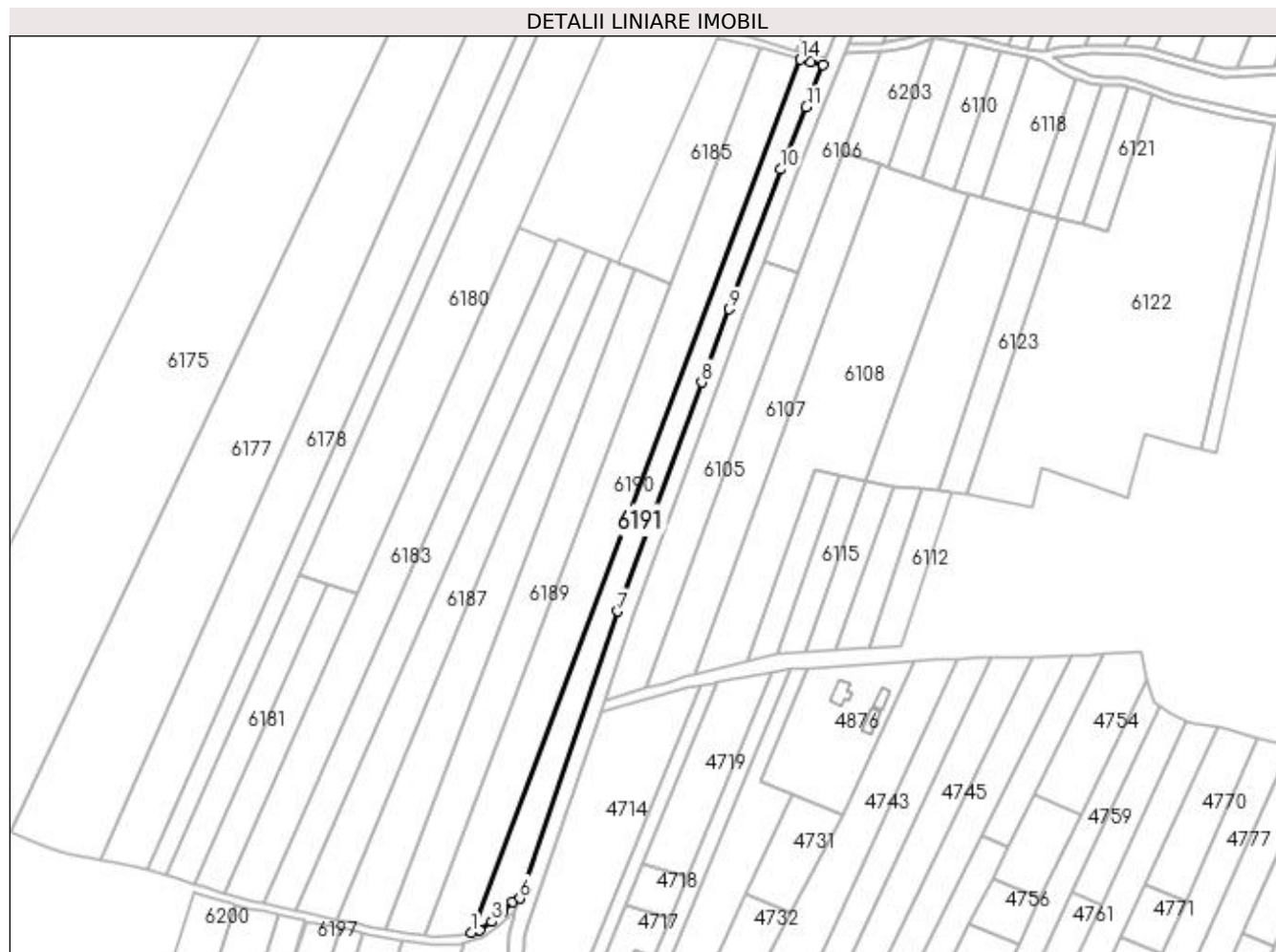

Date referitoare la teren

| Crt | Categorie folosință | Intra vilan | Suprafața (mp) | Tarla | Parcelă | Nr. topo | Observații / Referințe |
|-----|---------------------|-------------|----------------|-------|---------|----------|------------------------|
| 1 | arabil | NU | 5.651 | 76 | 90 | - | |

Lungime Segmente

1) Valorile lungimilor segmentelor sunt obținute din proiecție în plan.

| Punct început | X / Y | Punct sfârșit | X / Y | Lungime segment (** (m) |
|---------------|----------------------------|---------------|----------------------------|-------------------------|
| 1 | 373.142,743 309.266,99 | 2 | 373.146,876 309.268,296 | 4.334 |
| 2 | 373.146,876 309.268,296 | 3 | 373.153,235 309.272,364 | 7.549 |
| 3 | 373.153,235 309.272,364 | 4 | 373.158,909 309.277,789 | 7.85 |
| 4 | 373.158,909 309.277,789 | 5 | 373.163,658 309.282,205 | 6.485 |
| 5 | 373.163,658 309.282,205 | 6 | 373.167,181 309.284,132 | 4.016 |

| Punct început | X / Y | Punct sfârșit | X / Y | Lungime segment (** (m) |
|---------------|----------------------------|---------------|----------------------------|-------------------------|
| 6 | 373.167,181 309.284,132 | 7 | 373.216,624 309.428,567 | 152.663 |
| 7 | 373.216,624 309.428,567 | 8 | 373.258,824 309.543,629 | 122.557 |
| 8 | 373.258,824 309.543,629 | 9 | 373.272,635 309.580,385 | 39.265 |
| 9 | 373.272,635 309.580,385 | 10 | 373.298,387 309.650,715 | 74.896 |
| 10 | 373.298,387 309.650,715 | 11 | 373.311,455 309.682,04 | 33.942 |
| 11 | 373.311,455 309.682,04 | 12 | 373.319,833 309.703,214 | 22.771 |
| 12 | 373.319,833 309.703,214 | 13 | 373.313,675 309.704,479 | 6.287 |
| 13 | 373.313,675 309.704,479 | 14 | 373.308,487 309.705,933 | 5.388 |
| 14 | 373.308,487 309.705,933 | 1 | 373.142,743 309.266,99 | 469.193 |

** Lungimile segmentelor sunt determinate în planul de proiecție Stereo 70 și sunt rotunjite la 1 milimetru.

*** Distanța dintre puncte este formată din segmente cumulate ce sunt mai mici decât valoarea 1 milimetru.