

**DATE DESPRE IMOBILUL NR. 6183**

Oficiul de Cadastru și Publicitate Imobiliară DOLJ
Biroul de Cadastru și Publicitate Imobiliară Craiova

A. Partea I. Descrierea imobilului

TEREN Extravilan

Adresa: Jud. Dolj, T 76, P 82

Nr. Crt	Nr cadastral Nr. topografic	Suprafața* (mp)	Observații / Referințe
A1	37725	7.500	Sector cadastral:14 Teren neimpregmuit;

B. Partea II. Proprietari și acte

Inscrieri privitoare la dreptul de proprietate și alte drepturi reale		Referințe
246022 / 12/12/2022		
Act Notarial nr. CM:205, din 10/12/2021 emis de NP MARIA MAGDALENA FLORESCU;		
B1	Intabulare, drept de PROPRIETATE, dobandit prin Succesiune, cota actuala 1/2, cota initiala 1/2 1) BALAN ION	A1
Act Notarial nr. CM:19, din 04/02/2022 emis de NP OLTEANU IOANA;		
B1	Intabulare, drept de PROPRIETATE, dobandit prin Succesiune, cota actuala 1/2, cota initiala 1/2 1) BALAN ION	A1

C. Partea III. SARCINI .

Inscrieri privind dezmembramintele dreptului de proprietate, drepturi reale de garanție și sarcini	Referințe
NU SUNT	

Anexa Nr. 1 La Partea I

Teren

Nr cadastral	Suprafața (mp)*	Observații / Referințe
37725	7.500	

* Suprafața este determinată în planul de proiecție Stereo 70.

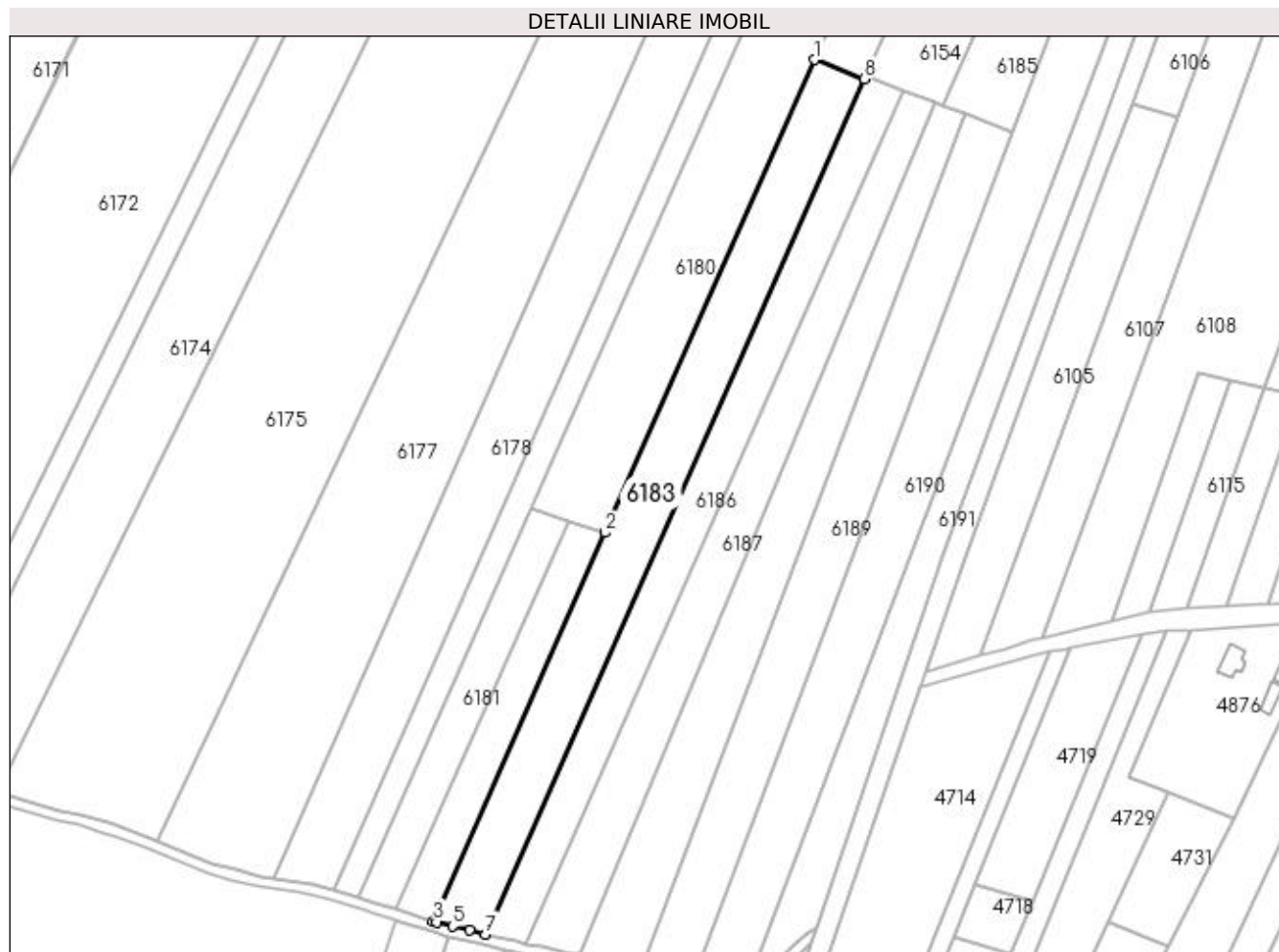

Date referitoare la teren

Crt	Categorie folosință	Intra vilan	Suprafața (mp)	Tarla	Parcelă	Nr. topo	Observații / Referințe
1	arabil	NU	7.500	76	82	-	

Lungime Segmente

1) Valorile lungimilor segmentelor sunt obținute din proiecție în plan.

Punct început	X / Y	Punct sfârșit	X / Y	Lungime segment (** (m)
1	373.166,468 309.621,483	2	373.085,099 309.437,635	201.05
2	373.085,099 309.437,635	3	373.018,29 309.286,685	165.074
3	373.018,29 309.286,685	4	373.019,637 309.286,246	1.417
4	373.019,637 309.286,246	5	373.025,712 309.284,651	6.281
5	373.025,712 309.284,651	6	373.032,396 309.283,075	6.867

Punct început	X / Y	Punct sfârșit	X / Y	Lungime segment (** (m)
6	373.032,396 309.283,075	7	373.038,489 309.281,542	6.283
7	373.038,489 309.281,542	8	373.185,638 309.614,014	363.58
8	373.185,638 309.614,014	1	373.166,468 309.621,483	20.574

** Lungimile segmentelor sunt determinate în planul de proiecție Stereo 70 și sunt rotunjite la 1 milimetru.

*** Distanța dintre puncte este formată din segmente cumulate ce sunt mai mici decât valoarea 1 milimetru.