

**DATE DESPRE IMOBILUL NR. 6180**

Oficiul de Cadastru și Publicitate Imobiliară DOLJ  
Biroul de Cadastru și Publicitate Imobiliară Craiova

**A. Partea I. Descrierea imobilului**

TEREN Extravilan

Adresa: Jud. Dolj, T 76, P 58, 59

Nr. Crt	Nr cadastral Nr. topografic	Suprafața* (mp)	Observații / Referințe
A1	36576	9.860	Sector cadastral:14 Teren neimprejmuit;

**B. Partea II. Proprietari și acte**

Inscrieri privitoare la dreptul de proprietate și alte drepturi reale		Referințe
<b>35067 / 25/02/2022</b>		
Act Notarial nr. CVC:394, din 24/02/2022 emis de CRETAN CARMEN MIHAELA;		
B1	Intabulare, drept de PROPRIETATE, dobândit prin Conventie, cota actuala 1/1, cota initiala 1/1 1) CIMPEANU GHEORGHE 2) CIMPEANU ADRIANA	A1

**C. Partea III. SARCINI .**

Inscrieri privind dezmembramintele dreptului de proprietate, drepturi reale de garanție și sarcini	Referințe
NU SUNT	

## Anexa Nr. 1 La Partea I

## Teren

Nr cadastral	Suprafața (mp)*	Observații / Referințe
36576	9.860	

\* Suprafața este determinată în planul de proiecție Stereo 70.

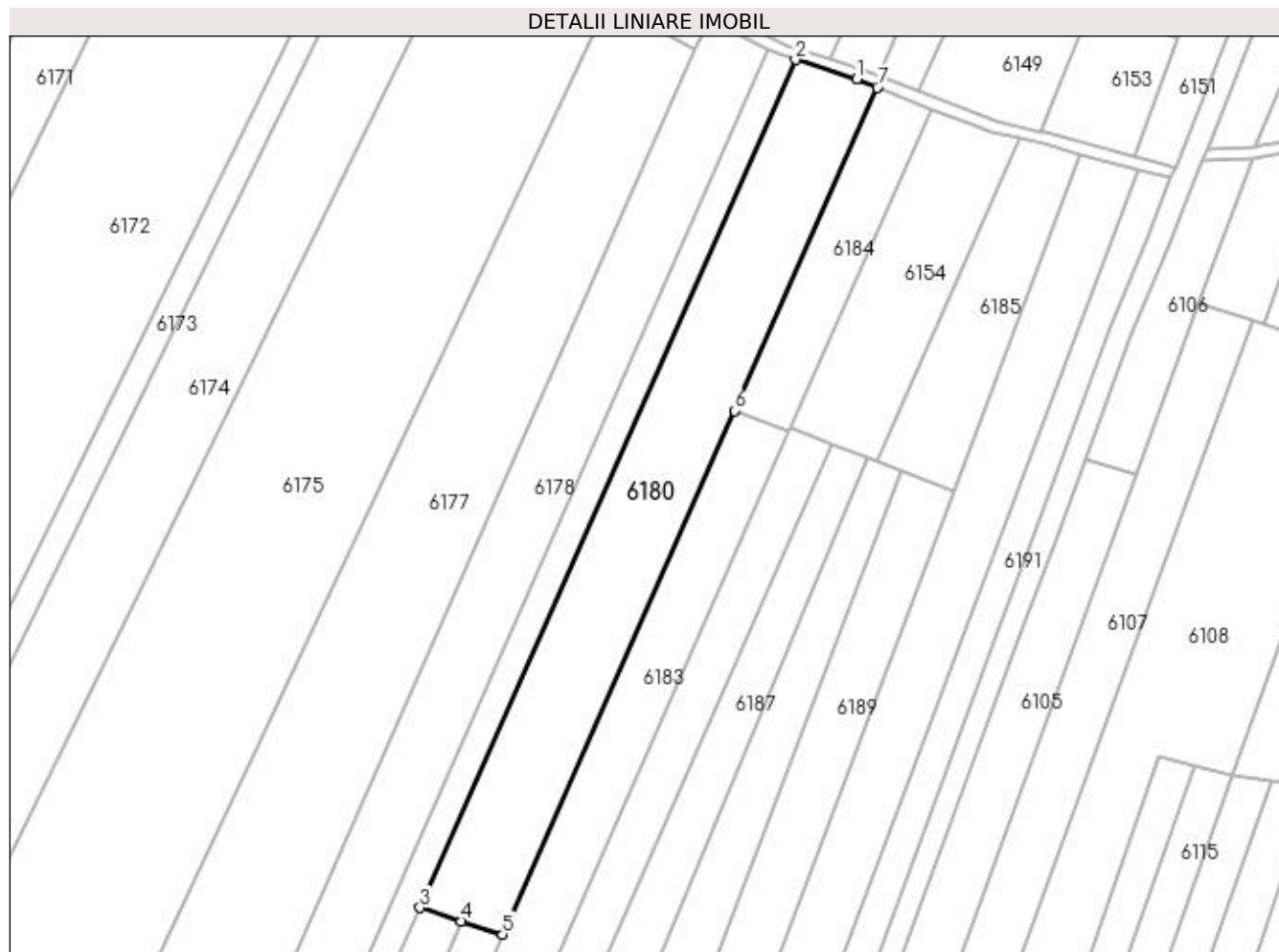

## Date referitoare la teren

Crt	Categorie folosință	Intra vilan	Suprafața (mp)	Tarla	Parcelă	Nr. topo	Observații / Referințe
1	arabil	NU	4.930	76	58	-	
2	arabil	NU	4.930	76	59	-	

## Lungime Segmente

1) Valorile lungimilor segmentelor sunt obținute din proiecție în plan.

Punct început	X / Y	Punct sfârșit	X / Y	Lungime segment (** (m)
1	373.209,324 309.737,839	2	373.187,89 309.744,714	22.51
2	373.187,89 309.744,714	3	373.056,097 309.446,937	325.639
3	373.056,097 309.446,937	4	373.070,594 309.442,287	15.225
4	373.070,594 309.442,287	5	373.085,099 309.437,635	15.233

Punct început	X / Y	Punct sfârșit	X / Y	Lungime segment (** (m)
5	373.085,099 309.437,635	6	373.166,468 309.621,483	201.05
6	373.166,468 309.621,483	7	373.216,685 309.734,942	124.075
7	373.216,685 309.734,942	1	373.209,324 309.737,839	7.911

\*\* Lungimile segmentelor sunt determinate în planul de proiecție Stereo 70 și sunt rotunjite la 1 milimetru.

\*\*\* Distanța dintre puncte este formată din segmente cumulate ce sunt mai mici decât valoarea 1 milimetru.