

**DATE DESPRE IMOBILUL NR. 6175**

Oficiul de Cadastru și Publicitate Imobiliară DOLJ
Biroul de Cadastru și Publicitate Imobiliară Craiova

A. Partea I. Descrierea imobilului

TEREN Extravilan

Adresa: Jud. Dolj, T 76, P 52, 83

Nr. Crt	Nr cadastral Nr. topografic	Suprafața* (mp)	Observații / Referințe
A1		31.180	Sector cadastral:14 Teren neimprejmuit; T 67 ERONAT IN TDP

B. Partea II. Proprietari și acte

Inscrieri privitoare la dreptul de proprietate și alte drepturi reale		Referințe
0 / 15/02/2023		
Act Administrativ nr. TDP:2003, din 25/02/2005 emis de COMISIA JUDETEANA DE FOND FUNCJAR (ADEVERINTA NR. 255/26.01.2023 EMISA DE PRIMARIA COM. VELA;);		
B1	Intabulare, drept de PROPRIETATE, dobandit prin Reconstituire, cota actuala 1/1, cota initiala 1/1 1) TURNEA ION, LIPSA CNP	A1

C. Partea III. SARCINI .

Inscrieri privind dezmembramintele dreptului de proprietate, drepturi reale de garanție și sarcini	Referințe
NU SUNT	

Anexa Nr. 1 La Partea I

Teren

Nr cadastral	Suprafața (mp)*	Observații / Referințe
	31.180	T 67 ERONAT IN TDP

* Suprafața este determinată în planul de proiecție Stereo 70.

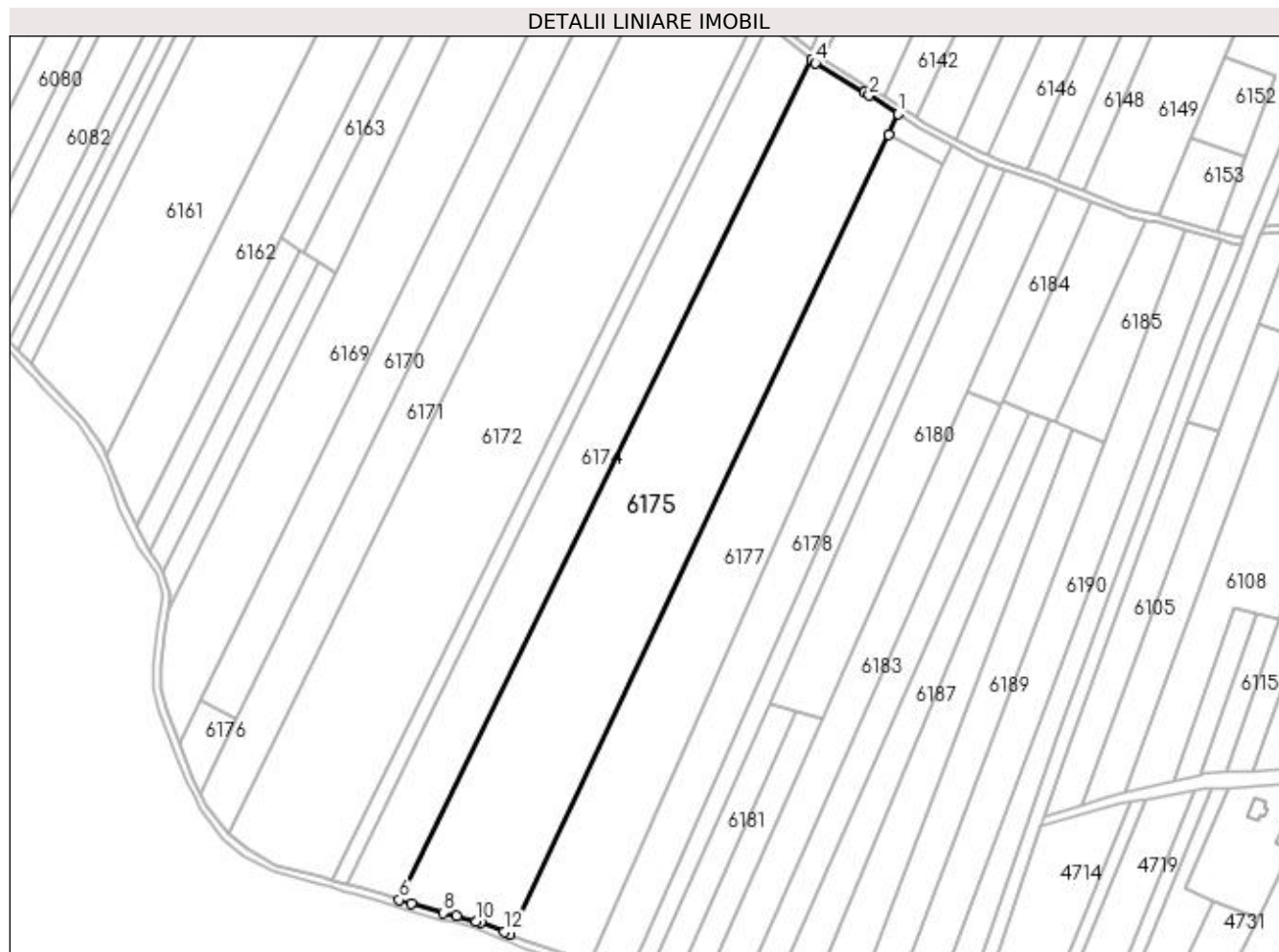

Date referitoare la teren

Crt	Categorie folosință	Intravilan	Suprafața (mp)	Tarla	Parcelă	Nr. topo	Observații / Referințe
1	arabil	NU	21.180	76	52	-	T 67 ERONAT IN TDP
2	arabil	NU	10.000	76	83	-	

Lungime Segmente

1) Valorile lungimilor segmentelor sunt obținute din proiecție în plan.

Punct început	X / Y	Punct sfârșit	X / Y	Lungime segment (** (m)
1	373.127,877 309.776,388	2	373.111,756 309.786,686	19.129
2	373.111,756 309.786,686	3	373.109,16 309.788,344	3.08
3	373.109,16 309.788,344	4	373.081,66 309.804,894	32.096
4	373.081,66 309.804,894	5	373.079,406 309.806,708	2.893

Punct început	X / Y	Punct sfârșit	X / Y	Lungime segment (** (m)
5	373.079,406 309.806,708	6	372.848,809 309.336,993	523.266
6	372.848,809 309.336,993	7	372.855,742 309.334,797	7.272
7	372.855,742 309.334,797	8	372.873,258 309.329,723	18.236
8	372.873,258 309.329,723	9	372.881,099 309.327,942	8.041
9	372.881,099 309.327,942	10	372.891,822 309.324,81	11.171
10	372.891,822 309.324,81	11	372.894,422 309.324,05	2.709
11	372.894,422 309.324,05	12	372.907,543 309.318,999	14.06
12	372.907,543 309.318,999	13	372.910,865 309.317,628	3.594
13	372.910,865 309.317,628	14	373.122,408 309.764,825	494.708
14	373.122,408 309.764,825	1	373.127,877 309.776,388	12.791

** Lungimile segmentelor sunt determinate în planul de proiecție Stereo 70 și sunt rotunjite la 1 milimetru.

*** Distanța dintre puncte este formată din segmente cumulate ce sunt mai mici decât valoarea 1 milimetru.