

**DATE DESPRE IMOBILUL NR. 6154**

Oficiul de Cadastru și Publicitate Imobiliară DOLJ  
Biroul de Cadastru și Publicitate Imobiliară Craiova

**A. Partea I. Descrierea imobilului**

TEREN Extravilan

Adresa: Jud. Dolj, T 67, P 84/9;84/10;84/11;84/8

Nr. Crt	Nr cadastral Nr. topografic	Suprafața* (mp)	Observații / Referințe
A1		Din acte: 21.033 Masurata: 3.950	Sector cadastral:14 Teren neimprejmit; DIFERENTA DE SUPRAFATA SE REGASESTE LA ID 6149

**B. Partea II. Proprietari și acte**

Inscrieri privitoare la dreptul de proprietate și alte drepturi reale		Referințe
<b>0 / 05/04/2023</b>		
Act Administrativ nr. TDP:1326-45359, din 13/09/1999 emis de COMISIA JUDETEANA DE FOND FUNCJAR;		
B1	Intabulare, drept de PROPRIETATE, dobandit prin Reconstituire, cota actuala 1/1, cota initiala 1/1 1) MITUCA ILINCA, LIPSA CNP	A1

**C. Partea III. SARCINI .**

Inscrieri privind dezmembramintele dreptului de proprietate, drepturi reale de garanție și sarcini	Referințe
NU SUNT	

## Anexa Nr. 1 La Partea I

## Teren

Nr cadastral	Suprafața (mp)*	Observații / Referințe
	Din acte: 21.033 Masurata: 3.950	DIFERENTA DE SUPRAFATA SE REGASESTE LA ID 6149

\* Suprafața este determinată în planul de proiecție Stereo 70.

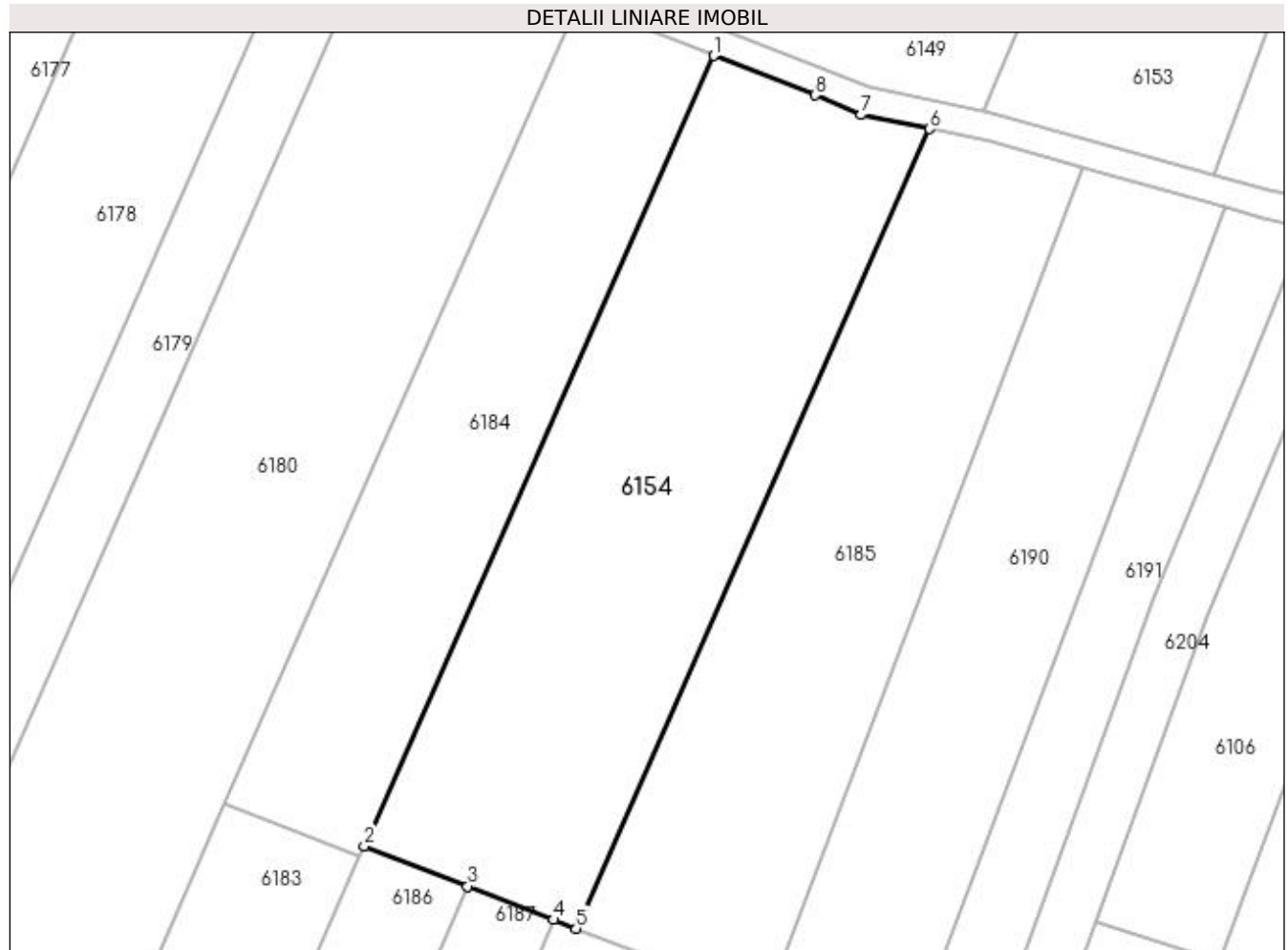

## Date referitoare la teren

Crt	Categorie folosință	Intravilan	Suprafața (mp)	Tarla	Parcelă	Nr. topo	Observații / Referințe
1	neproductiv	NU	3.950	67	84/9,84/10, 84/11,84/8	-	

## Lungime Segmente

1) Valorile lungimilor segmentelor sunt obținute din proiecție în plan.

Punct început	X / Y	Punct sfârșit	X / Y	Lungime segment (** (m)
1	373.235,854 309.727,474	2	373.186,262 309.615,423	122.535
2	373.186,262 309.615,423	3	373.200,921 309.609,712	15.732
3	373.200,921 309.609,712	4	373.213,09 309.604,971	13.06
4	373.213,09 309.604,971	5	373.216,29 309.603,724	3.434
5	373.216,29 309.603,724	6	373.266,46 309.717,08	123.962

Punct început	X / Y	Punct sfârșit	X / Y	Lungime segment (** (m)
6	373.266,46 309.717,08	7	373.256,779 309.719,096	9.889
7	373.256,779 309.719,096	8	373.250,234 309.721,871	7.109
8	373.250,234 309.721,871	1	373.235,854 309.727,474	15.433

\*\* Lungimile segmentelor sunt determinate în planul de proiecție Stereo 70 și sunt rotunjite la 1 milimetru.

\*\*\* Distanța dintre puncte este formată din segmente cumulate ce sunt mai mici decât valoarea 1 milimetru.