

**DATE DESPRE IMOBILUL NR. 6149**

Oficiul de Cadastru și Publicitate Imobiliară DOLJ  
Biroul de Cadastru și Publicitate Imobiliară Craiova

**A. Partea I. Descrierea imobilului**

TEREN Extravilan

Adresa: Jud. Dolj, T 67, P 84/9, 84/10, 84/11, 84/8

Nr. Crt	Nr cadastral Nr. topografic	Suprafața* (mp)	Observații / Referințe
A1		Din acte: 21.033 Masurata: 17.083	Sector cadastral:14 Teren neimprejmuit; DIFERENTA DE SUPRAFATA SE REGASESTE LA ID 6154

**Construcții**

Crt	Nr cadastral Nr. topografic	Adresa	Observații / Referințe
A1.1		Jud. Dolj, T 67, P 84/9, 84/10, 84/11, 84/8	Nr. niveluri:1; S. construita la sol:83 mp; S. construita desfasurata:83 mp;
A1.2		Jud. Dolj, T 67, P 84/9, 84/10, 84/11, 84/8	Nr. niveluri:1; S. construita la sol:20 mp; S. construita desfasurata:20 mp;

**B. Partea II. Proprietari și acte**

Inscrieri privitoare la dreptul de proprietate și alte drepturi reale		Referințe
<b>0 / 02/02/2023</b>		
Act Administrativ nr. TDP:1326-45359, din 13/09/1999 emis de COMISIA JUDETEANA DE FOND FUNCJAR;		
B1	Intabulare, drept de PROPRIETATE, dobandit prin Reconstituire, cota actuala 1/1, cota initiala 1/1 1) MITUCA ILINCA, LIPSA CNP	A1
Act Normativ nr. LEGE:7-ART.12 ALIN.14, din 13/03/1996 emis de PARLAMENTUL ROMANIEI;		
B2	Intabulare, drept de PROPRIETATE, dobandit prin Lege, cota actuala 1/1, cota initiala 1/1 1) MITUCA ILINCA, LIPSA CNP	A1.1, A1.2

**C. Partea III. SARCINI .**

Inscrieri privind dezmembramintele dreptului de proprietate, drepturi reale de garanție și sarcini	Referințe
NU SUNT	

## Anexa Nr. 1 La Partea I

## Teren

Nr cadastral	Suprafața (mp)*	Observații / Referințe
	Din acte: 21.033 Masurata: 17.083	DIFERENTA DE SUPRAFATA SE REGASESTE LA ID 6154

\* Suprafața este determinată în planul de proiecție Stereo 70.

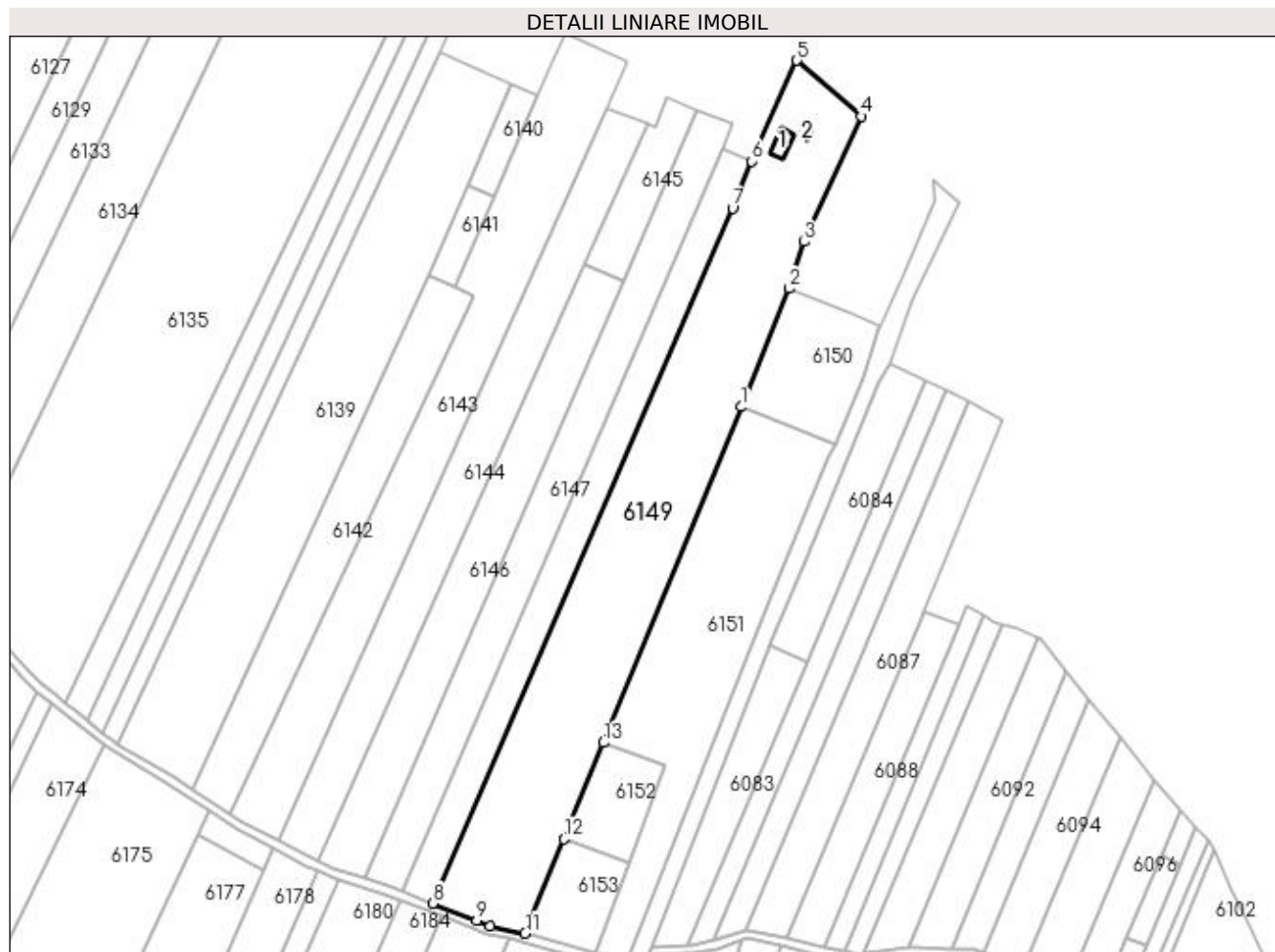

## Date referitoare la teren

Crt	Categorie folosință	Intravilan	Suprafața (mp)	Tarla	Parcelă	Nr. topo	Observații / Referințe
1	vie	NU	4.974	67	84/9	-	
2	livada	NU	5.727	67	84/10	-	
3	neproductiv	NU	2.897	67	84/11	-	
4	neproductiv	NU	3.485	67	84/8	-	

## Date referitoare la construcții

Crt	Număr	Destinație construcție	Supraf. (mp)	Situație juridică	Observații / Referințe
A1.1		construcții de locuințe	83	Cu acte	Nr. niveluri:1; S. construita la sol:83 mp; S. construita desfasurata:83 mp;
A1.2		construcții anexa	20	Cu acte	Nr. niveluri:1; S. construita la sol:20 mp; S. construita desfasurata:20 mp;

## Lungime Segmente

1) Valorile lungimilor segmentelor sunt obținute din proiecție în plan.

Punct început	X / Y	Punct sfârșit	X / Y	Lungime segment (** (m)

Punct început	X / Y	Punct sfârșit	X / Y	Lungime segment (** (m)
1	373.374,139 309.963,123	2	373.396,616 310.017,902	59.211
2	373.396,616 310.017,902	3	373.403,172 310.039,527	22.597
3	373.403,172 310.039,527	4	373.429,939 310.097,48	63.836
4	373.429,939 310.097,48	5	373.400,088 310.123,297	39.466
5	373.400,088 310.123,297	6	373.379,071 310.076,676	51.139
6	373.379,071 310.076,676	7	373.370,239 310.054,961	23.442
7	373.370,239 310.054,961	8	373.231,401 309.733,501	350.161
8	373.231,401 309.733,501	9	373.251,741 309.725,577	21.829
9	373.251,741 309.725,577	10	373.257,979 309.722,932	6.776
10	373.257,979 309.722,932	11	373.274,196 309.719,555	16.565
11	373.274,196 309.719,555	12	373.292,094 309.763,173	47.147
12	373.292,094 309.763,173	13	373.310,415 309.807,823	48.263
13	373.310,415 309.807,823	1	373.374,139 309.963,123	167.866

\*\* Lungimile segmentelor sunt determinate în planul de proiecție Stereo 70 și sunt rotunjite la 1 milimetru.

\*\*\* Distanța dintre puncte este formată din segmente cumulate ce sunt mai mici decât valoarea 1 milimetru.