

**DATE DESPRE IMOBILUL NR. 6139**

Oficiul de Cadastru și Publicitate Imobiliară DOLJ
Biroul de Cadastru și Publicitate Imobiliară Craiova

A. Partea I. Descrierea imobilului

TEREN Necunoscut

Adresa: Loc. Vela, Jud. Dolj, T 67, P 71, 72

Nr. Crt	Nr cadastral Nr. topografic	Suprafața* (mp)	Observații / Referințe
A1		13.870	Sector cadastral:14 Teren neimprejmuț; DIN TOTALUL SUPRAFETEI DE 13870 MP, O SUPRAFATA DE 159 MP SE REGASESTE IN INTRAVILANUL SATULUI VELA CONFORM PUG AVIZAT PRIN HCL NR. 11/25.04.1997

B. Partea II. Proprietari și acte

Inscrieri privitoare la dreptul de proprietate și alte drepturi reale		Referințe
0 / 02/02/2023		
Act Administrativ nr. TDP:1677-2023, din 07/09/2002 emis de COMISIA JUDETEANA DE FOND FUNCJAR;		
B1	Intabulare, drept de PROPRIETATE, dobandit prin Reconstituire, cota actuala 1/1, cota initiala 1/1 1) MANOLESCU LUCIA, LIPSA CNP	A1

C. Partea III. SARCINI .

Inscrieri privind dezmembramintele dreptului de proprietate, drepturi reale de garanție și sarcini	Referințe
NU SUNT	

Anexa Nr. 1 La Partea I**Teren**

Nr cadastral	Suprafața (mp)*	Observații / Referințe
	13.870	DIN TOTALUL SUPRAFETEI DE 13870 MP, O SUPRAFATA DE 159 MP SE REGASESTE IN INTRAVILANUL SATULUI VELA CONFORM PUG AVIZAT PRIN HCL NR. 11/25.04.1997

* Suprafața este determinată în planul de proiecție Stereo 70.

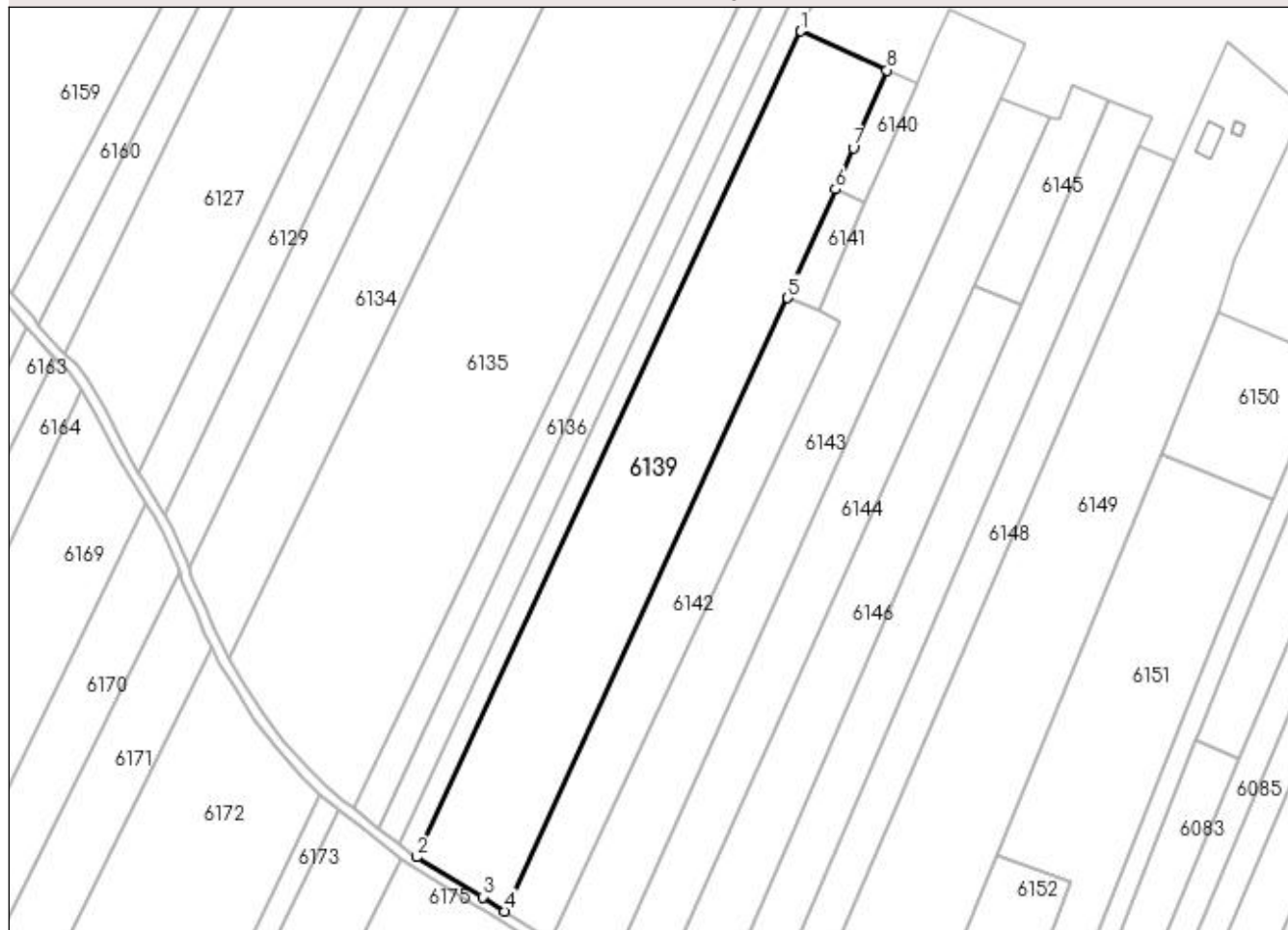
DETALII LINIARE IMOBIL**Date referitoare la teren**

Crt	Categorie folosință	Intravilan	Suprafața (mp)	Tarla	Parcelă	Nr. topo	Observații / Referințe
1	arabil	DA	159	67	71	-	
2	arabil	NU	9.091	67	71	-	
3	arabil	DA	4.620	67	72	-	

Lungime Segmente

1) Valorile lungimilor segmentelor sunt obținute din proiecție în plan.

Punct început	X / Y	Punct sfârșit	X / Y	Lungime segment (** (m)
1	373.234,587 310.127,14	2	373.085,661 309.807,154	352.945
2	373.085,661 309.807,154	3	373.111,268 309.791,744	29.886
3	373.111,268 309.791,744	4	373.119,945 309.786,201	10.296

Punct început	X / Y	Punct sfârșit	X / Y	Lungime segment (** (m)
4	373.119,945 309.786,201	5	373.229,547 310.023,848	261.703
5	373.229,547 310.023,848	6	373.247,959 310.065,928	45.932
6	373.247,959 310.065,928	7	373.254,959 310.081,927	17.463
7	373.254,959 310.081,927	8	373.267,981 310.112,03	32.799
8	373.267,981 310.112,03	1	373.234,587 310.127,14	36.653

** Lungimile segmentelor sunt determinate în planul de proiecție Stereo 70 și sunt rotunjite la 1 milimetru.

*** Distanța dintre puncte este formată din segmente cumulate ce sunt mai mici decât valoarea 1 milimetru.