

**DATE DESPRE IMOBILUL NR. 6087**

Oficiul de Cadastru și Publicitate Imobiliară DOLJ
Biroul de Cadastru și Publicitate Imobiliară Craiova

A. Partea I. Descrierea imobilului

TEREN Necunoscut

Adresa: Loc. Vela, Jud. Dolj, T 68, P 7, 8, 9

Nr. Crt	Nr cadastral Nr. topografic	Suprafața* (mp)	Observații / Referințe
A1		4.981	Sector cadastral:14 Teren neimprejmuit; DIN TOTALUL SUPRAFETEI DE 4981 MP, O SUPRAFATA DE 56 MP SE REGASESTE IN INTRAVILANUL SATULUI VELA CONFORM PUG AVIZAT PRIN HCL NR. 11/25.04.1997; T 69 ERONAT IN TDP

B. Partea II. Proprietari și acte

Inscrieri privitoare la dreptul de proprietate și alte drepturi reale		Referințe
0 / 02/02/2023		
Act Administrativ nr. TDP:12018, din 26/11/2008 emis de COMISIA JUDETEANA DE FOND FUNCJAR;		
B1	Intabulare, drept de PROPRIETATE, dobandit prin Reconstituire, cota actuala 1/1, cota initiala 1/1 1) CIMPEANU VIRGIL, LIPSA CNP	A1

C. Partea III. SARCINI .

Inscrieri privind dezmembramintele dreptului de proprietate, drepturi reale de garanție și sarcini	Referințe
NU SUNT	

Anexa Nr. 1 La Partea I

Teren

Nr cadastral	Suprafața (mp)*	Observații / Referințe
	4.981	DIN TOTALUL SUPRAFETEI DE 4981 MP, O SUPRAFATA DE 56 MP SE REGASESTE IN INTRAVILANUL SATULUI VELA CONFORM PUG AVIZAT PRIN HCL NR. 11/25.04.1997; T 69 ERONAT IN TDP

* Suprafața este determinată în planul de proiecție Stereo 70.

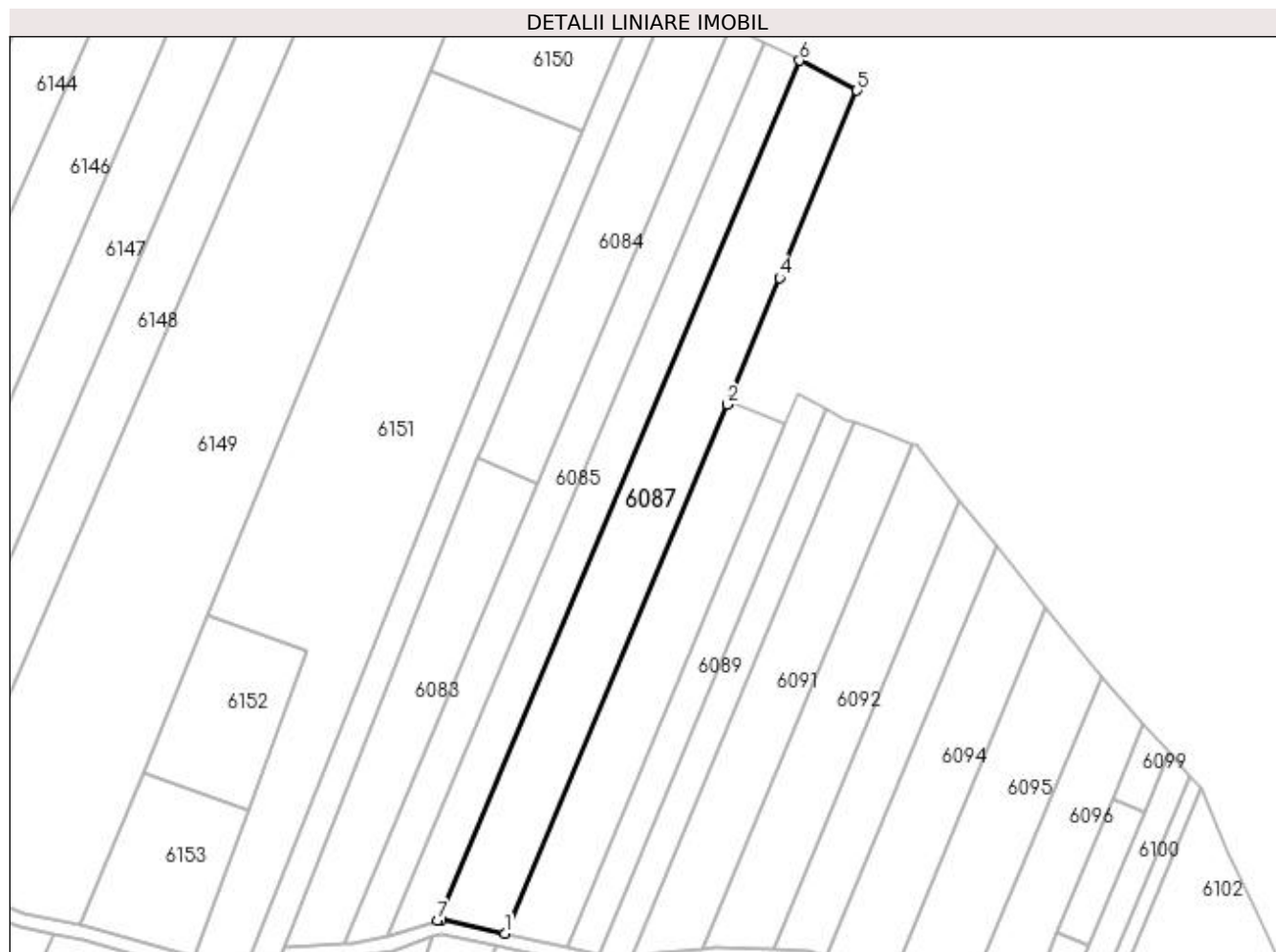

Date referitoare la teren

Crt	Categorie folosință	Intravilan	Suprafața (mp)	Tarla	Parcelă	Nr. topo	Observații / Referințe
1	arabil	NU	2.926	68	7	-	
2	livada	DA	56	68	8	-	T 69 ERONAT IN TDP
3	livada	NU	894	68	8	-	
4	vie	DA	1.105	68	9	-	

Lungime Segmente

1) Valorile lungimilor segmentelor sunt obținute din proiecție în plan.

Punct început	X / Y	Punct sfârșit	X / Y	Lungime segment (** (m)
1	373.395,15 309.717,248	2	373.458,629 309.867,911	163.49
2	373.458,629 309.867,911	3	373.459,028 309.868,879	1.047

Punct început	X / Y	Punct sfârșit	X / Y	Lungime segment (** (m)
3	373.459,028 309.868,879	4	373.473,477 309.903,945	37.926
4	373.473,477 309.903,945	5	373.495,461 309.957,297	57.704
5	373.495,461 309.957,297	6	373.479,163 309.965,844	18.403
6	373.479,163 309.965,844	7	373.375,958 309.720,894	265.804
7	373.375,958 309.720,894	8	373.376,966 309.721,229	1.062
8	373.376,966 309.721,229	1	373.395,15 309.717,248	18.615

** Lungimile segmentelor sunt determinate în planul de proiecție Stereo 70 și sunt rotunjite la 1 milimetru.

*** Distanța dintre puncte este formată din segmente cumulate ce sunt mai mici decât valoarea 1 milimetru.