

**DATE DESPRE IMOBILUL NR. 6085**

Oficiul de Cadastru și Publicitate Imobiliară DOLJ  
Biroul de Cadastru și Publicitate Imobiliară Craiova

**A. Partea I. Descrierea imobilului**

TEREN Necunoscut

Adresa: Loc. Vela, Jud. Dolj, T 68, P 3, 4

Nr. Crt	Nr cadastral Nr. topografic	Suprafața* (mp)	Observații / Referințe
A1	31411	3.036	Sector cadastral:14 Teren neimprejmuit; DIN TOTALUL SUPRAFETEI DE 3036 MP, O SUPRAFATA DE 698 MP SE REGASESTE IN INTRAVILANUL SATULUI VELA CONFORM PUG AVIZAT PRIN HCL NR. 11/25.04.1997

**B. Partea II. Proprietari și acte**

Inscrieri privitoare la dreptul de proprietate și alte drepturi reale		Referințe
<b>185181 / 03/10/2018</b>		
Act Notarial nr. CVC:1856, din 02/10/2018 emis de GAGEATU ILIE (act notarial nr INCHEIERE DE RECTIFICARE NR.57 din 16.10.2018, emis de Gageatu Ilie);		
B1	Intabulare, drept de PROPRIETATE, dobandit prin Conventie, cota actuala 1/1, cota initiala 1/1 1) RAES GIGI 2) RAES GERRIT ROGER, LIPSA CNP	A1

**C. Partea III. SARCINI .**

Inscrieri privind dezmembramintele dreptului de proprietate, drepturi reale de garanție și sarcini	Referințe
NU SUNT	

## Anexa Nr. 1 La Partea I

## Teren

Nr cadastral	Suprafața (mp)*	Observații / Referințe
31411	3.036	DIN TOTALUL SUPRAFETEI DE 3036 MP, O SUPRAFATA DE 698 MP SE REGASESTE IN INTRAVILANUL SATULUI VELA CONFORM PUG AVIZAT PRIN HCL NR. 11/25.04.1997

\* Suprafața este determinată în planul de proiecție Stereo 70.

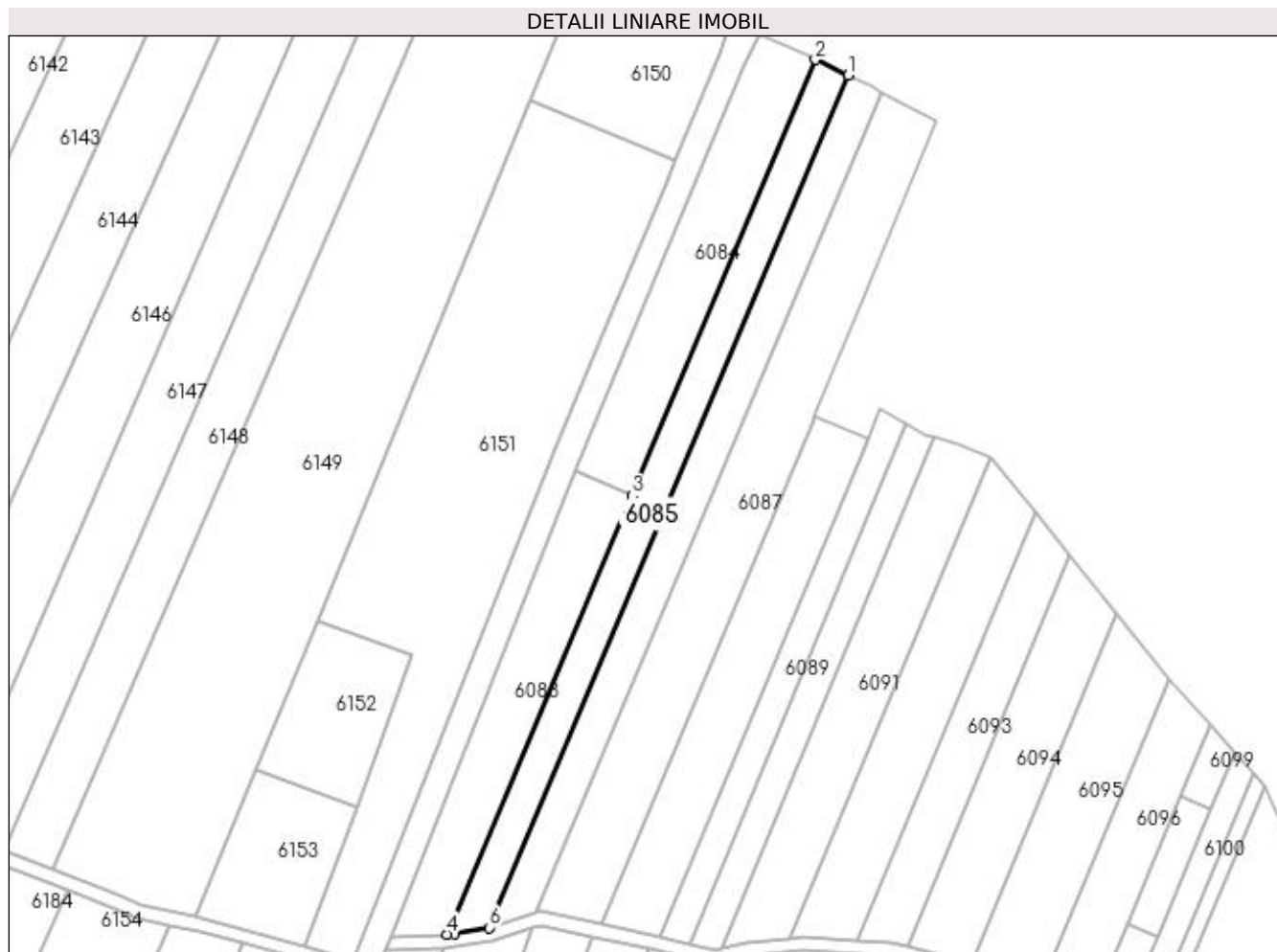

## Date referitoare la teren

Crt	Categorie folosință	Intra vilan	Suprafața (mp)	Tarla	Parcelă	Nr. topo	Observații / Referințe
1	arabil	NU	2.222	68	3	-	
2	livada	DA	697	68	4	-	
3	livada	NU	117	68	4	-	

## Lungime Segmente

1) Valorile lungimilor segmentelor sunt obținute din proiecție în plan.

Punct început	X / Y	Punct sfârșit	X / Y	Lungime segment (** (m)
1	373.469,096 309.970,795	2	373.459,293 309.975,458	10.856
2	373.459,293 309.975,458	3	373.404,432 309.845,251	141.293
3	373.404,432 309.845,251	4	373.349,249 309.714,277	142.124

Punct început	X / Y	Punct sfârșit	X / Y	Lungime segment (** (m)
4	373.349,249 309.714,277	5	373.351,397 309.714,387	2.151
5	373.351,397 309.714,387	6	373.361,849 309.716,253	10.617
6	373.361,849 309.716,253	1	373.469,096 309.970,795	276.213

\*\* Lungimile segmentelor sunt determinate în planul de proiecție Stereo 70 și sunt rotunjite la 1 milimetru.

\*\*\* Distanța dintre puncte este formată din segmente cumulate ce sunt mai mici decât valoarea 1 milimetru.