

**DATE DESPRE IMOBILUL NR. 6080**

Oficiul de Cadastru și Publicitate Imobiliară DOLJ
Biroul de Cadastru și Publicitate Imobiliară Craiova

A. Partea I. Descrierea imobilului

TEREN Extravilan

Adresa: Jud. Dolj, T 77, P 46

Nr. Crt	Nr cadastral Nr. topografic	Suprafața* (mp)	Observații / Referințe
A1	30885	10.400	Sector cadastral:14 Teren neimprejmit;

B. Partea II. Proprietari și acte

Inscrieri privitoare la dreptul de proprietate și alte drepturi reale		Referințe
94043 / 11/08/2015		
Act Notarial nr. ACT DE PARTAJ:374, din 25/03/2014 emis de BNP GAGEATU ILIE (INCHEIERE DE RECTIFICARE nr. 22/10-04-2014 emis de BNP GAGEATU ILIE; act administrativ nr. TDP 1113-48364 , din 16.11.1998 , emis de CJ DOLJ, CM nr. 29/25-03-2014 emis de BNP GAGEATU ILIE;);		
B1	Intabulare, drept de PROPRIETATE, dobandit prin lesire Din Indiviziune, cota actuala 1/1, cota initiala 1/1 1) POENARU CONSTANTIN	A1

C. Partea III. SARCINI .

Inscrieri privind dezmembramintele dreptului de proprietate, drepturi reale de garanție și sarcini	Referințe
NU SUNT	

Anexa Nr. 1 La Partea I

Teren

Nr cadastral	Suprafața (mp)*	Observații / Referințe
30885	10.400	

* Suprafața este determinată în planul de proiecție Stereo 70.

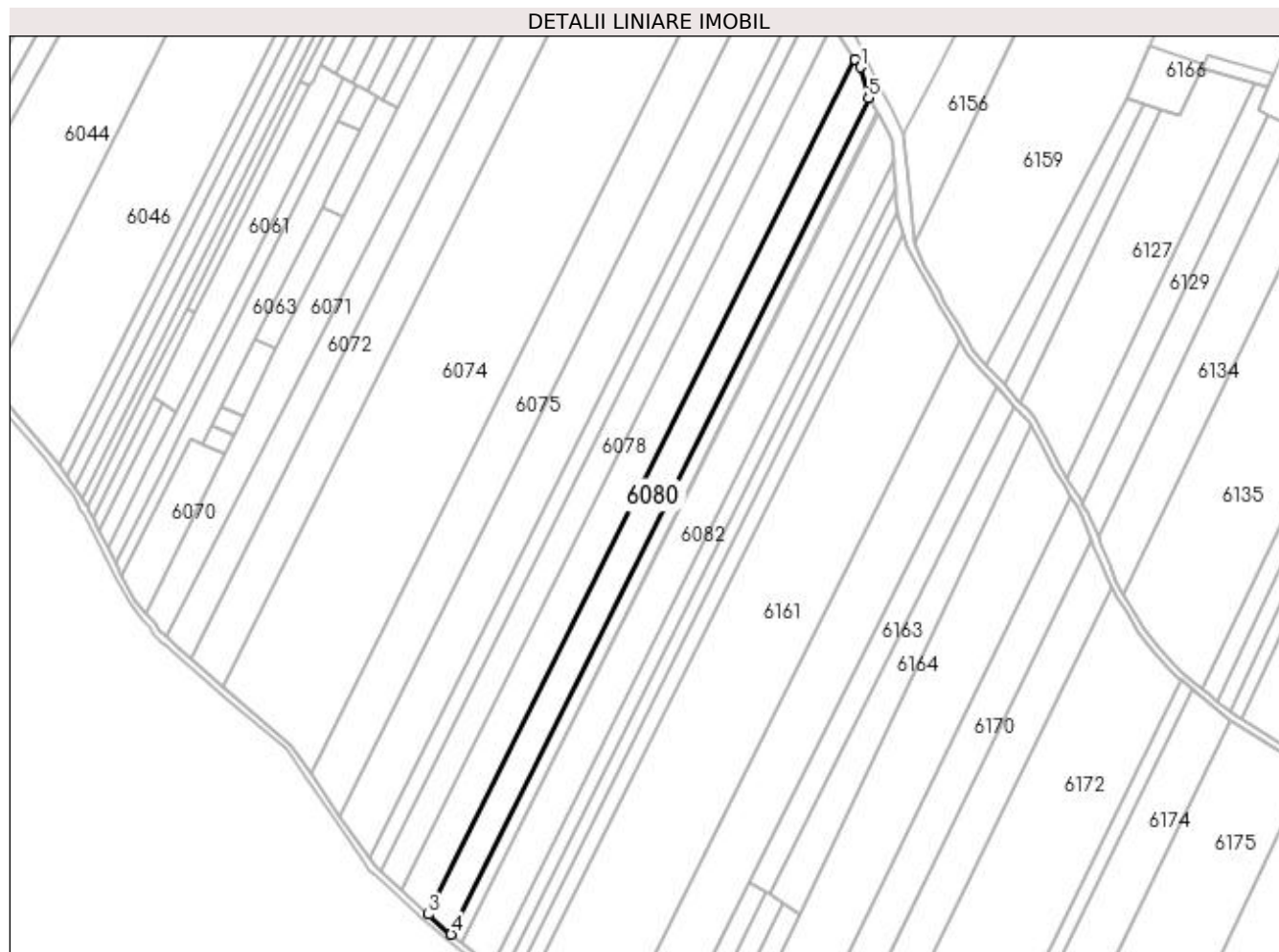

Date referitoare la teren

Crt	Categorie folosință	Intravilan	Suprafața (mp)	Tarla	Parcelă	Nr. topo	Observații / Referințe
1	arabil	NU	10.400	77	46	-	

Lungime Segmente

1) Valorile lungimilor segmentelor sunt obținute din proiecție în plan.

Punct început	X / Y	Punct sfârșit	X / Y	Lungime segment (** (m)
1	372.851,086 310.209,314	2	372.847,732 310.214,031	5.788
2	372.847,732 310.214,031	3	372.584,57 309.686,918	589.154
3	372.584,57 309.686,918	4	372.598,34 309.674,631	18.455
4	372.598,34 309.674,631	5	372.855,889 310.190,501	576.588
5	372.855,889 310.190,501	1	372.851,086 310.209,314	19.416

**** Lungimile segmentelor sunt determinate în planul de proiecție Stereo 70 și sunt rotunjite la 1 milimetru.**

***** Distanța dintre puncte este formată din segmente cumulate ce sunt mai mici decât valoarea 1 milimetru.**