

**DATE DESPRE IMOBILUL NR. 6072**

Oficiul de Cadastru și Publicitate Imobiliară DOLJ
Biroul de Cadastru și Publicitate Imobiliară Craiova

A. Partea I. Descrierea imobilului

TEREN Extravilan

Adresa: Jud. Dolj, T 66, P 54/1

Nr. Crt	Nr cadastral Nr. topografic	Suprafața* (mp)	Observații / Referințe
A1		8.825	Sector cadastral:14 Teren neimprejmuit; T 60 ERONAT IN TDP

B. Partea II. Proprietari și acte

Inscrieri privitoare la dreptul de proprietate și alte drepturi reale		Referințe
0 / 02/02/2023		
Act Administrativ nr. TDP:1403-59442, din 28/10/1999 emis de COMISIA JUDETEANA DE FOND FUNCJAR (ADEVERINTA NR. 254/26.01.2023 EMISA DE PRIMARIA COM. VELA;);		
B1	Intabulare, drept de PROPRIETATE, dobandit prin Reconstituire, cota actuala 1/1, cota initiala 1/1 1) TUDOR STEFAN, LIPSA CNP	A1

C. Partea III. SARCINI .

Inscrieri privind dezmembramintele dreptului de proprietate, drepturi reale de garanție și sarcini	Referințe
NU SUNT	

Anexa Nr. 1 La Partea I**Teren**

Nr cadastral	Suprafața (mp)*	Observații / Referințe
	8.825	T 60 ERONAT IN TDP

* Suprafața este determinată în planul de proiecție Stereo 70.

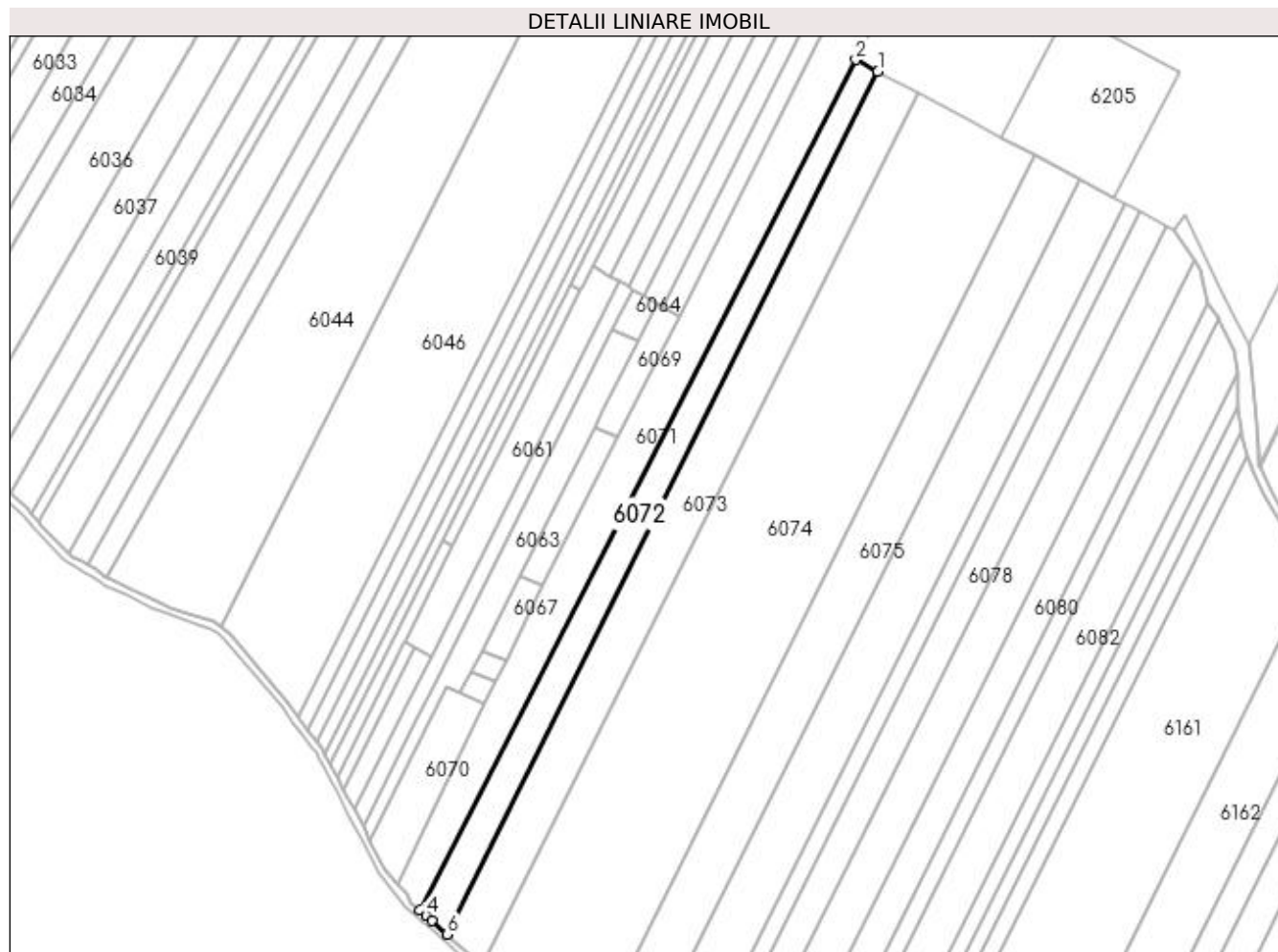
**Date referitoare la teren**

Crt	Categorie folosință	Intravilan	Suprafața (mp)	Tarla	Parcelă	Nr. topo	Observații / Referințe
1	arabil	NU	8.825	66	54/1	-	T 60 ERONAT IN TDP

Lungime Segmente

1) Valorile lungimilor segmentelor sunt obținute din proiecție în plan.

Punct început	X / Y	Punct sfârșit	X / Y	Lungime segment (** (m)
1	372.674,296 310.318,03	2	372.662,167 310.324,531	13.761
2	372.662,167 310.324,531	3	372.422,564 309.857,941	524.515
3	372.422,564 309.857,941	4	372.426,265 309.854,685	4.929
4	372.426,265 309.854,685	5	372.429,365 309.851,943	4.139
5	372.429,365 309.851,943	6	372.437,863 309.844,456	11.326

Punct început	X / Y	Punct sfârșit	X / Y	Lungime segment (** (m)
6	372.437,863 309.844,456	1	372.674,296 310.318,03	529.314

** Lungimile segmentelor sunt determinate în planul de proiecție Stereo 70 și sunt rotunjite la 1 milimetru.

*** Distanța dintre puncte este formată din segmente cumulate ce sunt mai mici decât valoarea 1 milimetru.