

**DATE DESPRE IMOBILUL NR. 6046**

Oficiul de Cadastru și Publicitate Imobiliară DOLJ
Biroul de Cadastru și Publicitate Imobiliară Craiova

A. Partea I. Descrierea imobilului

TEREN Extravilan

Nr. CF vechi:43

Nr. cadastral vechi:64/2

Adresa: Jud. Dolj, T 66, P 27

Nr. Crt	Nr cadastral Nr. topografic	Suprafața* (mp)	Observații / Referințe
A1	31550	32.893	Sector cadastral:14 Teren neimprejmuit;

B. Partea II. Proprietari și acte

Inscrieri privitoare la dreptul de proprietate și alte drepturi reale	Referințe
15716 / 26/04/2006	
Act Notarial nr. ACT DE PARTAJ:771, din 21/03/2006 emis de NP DEFTA EMIL (act nr INCHEIERE DE INDREPTARE EROARE MATERIALA NR 2102 din 05.04.2006, emis de NP ASOCIATI DEFTA EMIL SI DEFTA FLORENTIN LEONARD;act nr ACT DE DEZMEMBRARE AUT NR 793 din 21.05.2006, emis de NP TONE FLORIAN;);	
B1	A1
Intabulare, drept de PROPRIETATE, dobandit prin lesire Din Indiviziune, cota actuala 1/1, cota initiala 1/1 1) CIMPEANU GHEORGHE	

C. Partea III. SARCINI .

Inscrieri privind dezmembramintele dreptului de proprietate, drepturi reale de garanție și sarcini	Referințe
NU SUNT	

Anexa Nr. 1 La Partea I

Teren

Nr cadastral	Suprafața (mp)*	Observații / Referințe
31550	32.893	

* Suprafața este determinată în planul de proiecție Stereo 70.

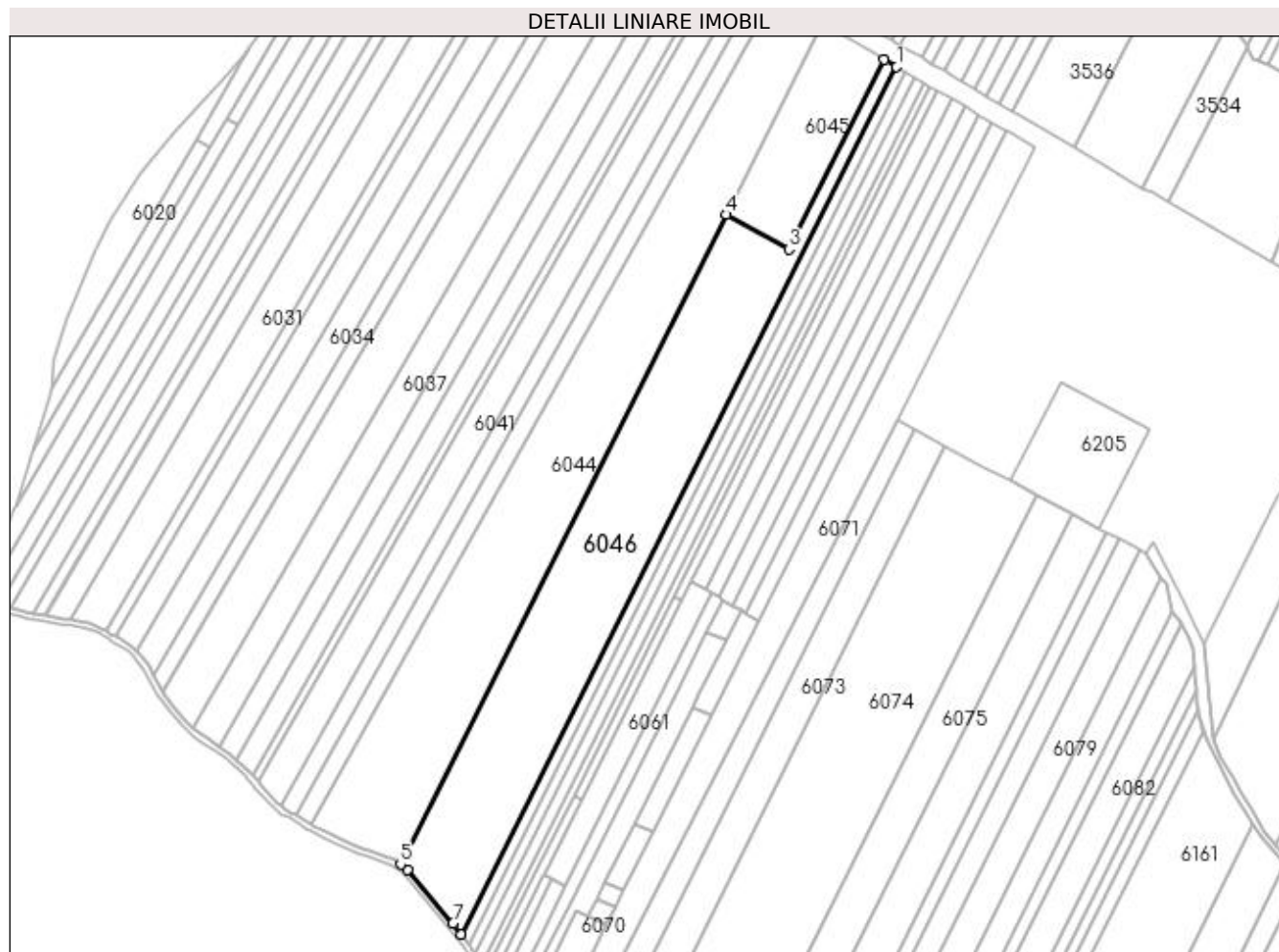

Date referitoare la teren

Crt	Categorie folosință	Intra vilan	Suprafața (mp)	Tarla	Parcelă	Nr. topo	Observații / Referințe
1	arabil	NU	32.893	66	27	-	

Lungime Segmente

1) Valorile lungimilor segmentelor sunt obținute din proiecție în plan.

Punct început	X / Y	Punct sfârșit	X / Y	Lungime segment (** (m)
1	372.662,019 310.572,541	2	372.653,333 310.577,599	10.051
2	372.653,333 310.577,599	3	372.586,293 310.444,609	148.932
3	372.586,293 310.444,609	4	372.542,551 310.468,89	50.029
4	372.542,551 310.468,89	5	372.313,626 310.012,822	510.299
5	372.313,626 310.012,822	6	372.318,401 310.008,987	6.124

Punct început	X / Y	Punct sfârşit	X / Y	Lungime segment (** (m)
6	372.318,401 310.008,987	7	372.350,503 309.971,311	49.498
7	372.350,503 309.971,311	8	372.356,327 309.963,537	9.714
8	372.356,327 309.963,537	1	372.662,019 310.572,541	681.42

** Lungimile segmentelor sunt determinate în planul de proiecție Stereo 70 și sunt rotunjite la 1 milimetru.

*** Distanța dintre puncte este formată din segmente cumulate ce sunt mai mici decât valoarea 1 milimetru.