

**DATE DESPRE IMOBILUL NR. 6045**

Oficiul de Cadastru și Publicitate Imobiliară DOLJ  
Biroul de Cadastru și Publicitate Imobiliară Craiova

**A. Partea I. Descrierea imobilului**

TEREN Extravilan

Nr. CF vechi:43

Nr. cadastral vechi:64/1

Adresa: Jud. Dolj, T 66, P 27

Nr. Crt	Nr cadastral Nr. topografic	Suprafața* (mp)	Observații / Referințe
A1	31549	7.490	Sector cadastral:14 Teren neimprejmuit;

**B. Partea II. Proprietari și acte**

Inscrieri privitoare la dreptul de proprietate și alte drepturi reale	Referințe
<b>15716 / 26/04/2006</b>	
Act Notarial nr. ACT DE PARTAJ:771, din 21/03/2006 emis de NP DEFTA EMIL (act nr ACT DE DEZMEMBRARE AUT NR 793 din 21.05.2006, emis de NP FLORIAN TONE;act nr INCHEIERE DE INDREPTARE EROARE MATERIALA NR 2102 din 05.04.2006, emis de NP AS DEFTA EMIL SI DEFTA FLORENTIN LEONARD;);	
B1	A1
Intabulare, drept de PROPRIETATE, dobandit prin lesire Din Indiviziune, cota actuala 1/1, cota initiala 1/1 1) CIMPEANU GHEORGHE	

**C. Partea III. SARCINI .**

Inscrieri privind dezmembramintele dreptului de proprietate, drepturi reale de garanție și sarcini	Referințe
NU SUNT	

## Anexa Nr. 1 La Partea I

## Teren

Nr cadastral	Suprafața (mp)*	Observații / Referințe
31549	7.490	

\* Suprafața este determinată în planul de proiecție Stereo 70.

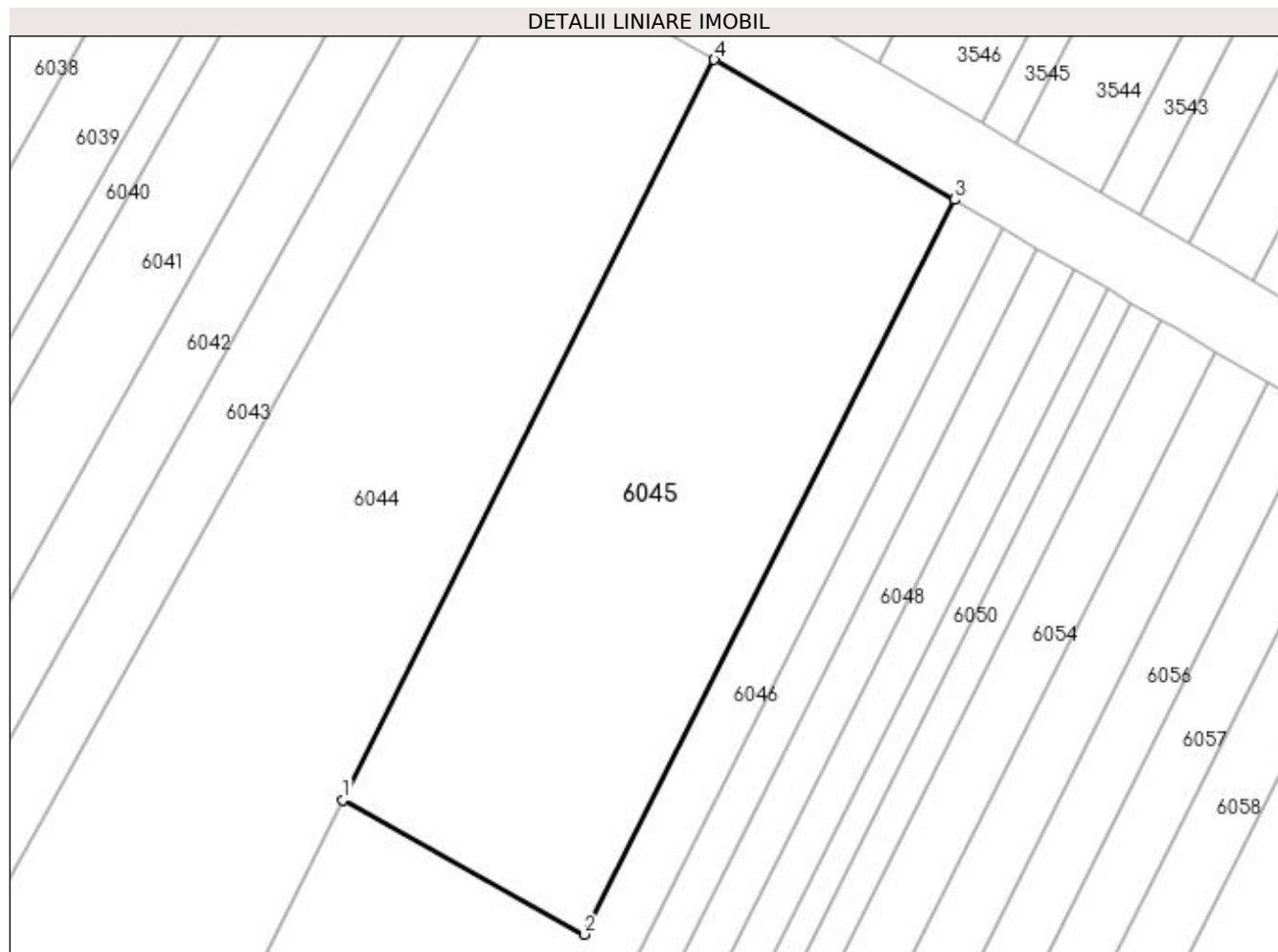

## Date referitoare la teren

Crt	Categorie folosință	Intra vilan	Suprafața (mp)	Tarla	Parcelă	Nr. topo	Observații / Referințe
1	arabil	NU	7.490	66	27	-	

## Lungime Segmente

1) Valorile lungimilor segmentelor sunt obținute din proiecție în plan.

Punct început	X / Y	Punct sfârșit	X / Y	Lungime segment (** (m)
1	372.542,551 310.468,89	2	372.586,293 310.444,609	50.029
2	372.586,293 310.444,609	3	372.653,333 310.577,599	148.932
3	372.653,333 310.577,599	4	372.609,833 310.602,93	50.338
4	372.609,833 310.602,93	1	372.542,551 310.468,89	149.979

**\*\* Lungimile segmentelor sunt determinate în planul de proiecție Stereo 70 și sunt rotunjite la 1 milimetru.**

**\*\*\* Distanța dintre puncte este formată din segmente cumulate ce sunt mai mici decât valoarea 1 milimetru.**