

**DATE DESPRE IMOBILUL NR. 6025**

Oficiul de Cadastru și Publicitate Imobiliară DOLJ
Biroul de Cadastru și Publicitate Imobiliară Craiova

A. Partea I. Descrierea imobilului

TEREN Extravilan

Adresa: Jud. Dolj, T 66, P 6

Nr. Crt	Nr cadastral Nr. topografic	Suprafața* (mp)	Observații / Referințe
A1		7.728	Sector cadastral:14 Teren neimprejmuit;

B. Partea II. Proprietari și acte

Inscrieri privitoare la dreptul de proprietate și alte drepturi reale	Referințe
0 / 02/02/2023	
Act Administrativ nr. TDP:1188-48364, din 26/11/1998 emis de COMISIA JUDETEANA DE FOND FUNCICIAR;	
B1	A1
Intabulare, drept de PROPRIETATE, dobandit prin Reconstituire, cota actuala 1/1, cota initiala 1/1 1) MARIA FLORICA, LIPSA CNP	

C. Partea III. SARCINI .

Inscrieri privind dezmembramintele dreptului de proprietate, drepturi reale de garanție și sarcini	Referințe
NU SUNT	

Anexa Nr. 1 La Partea I

Teren

Nr cadastral	Suprafața (mp)*	Observații / Referințe
	7.728	

* Suprafața este determinată în planul de proiecție Stereo 70.

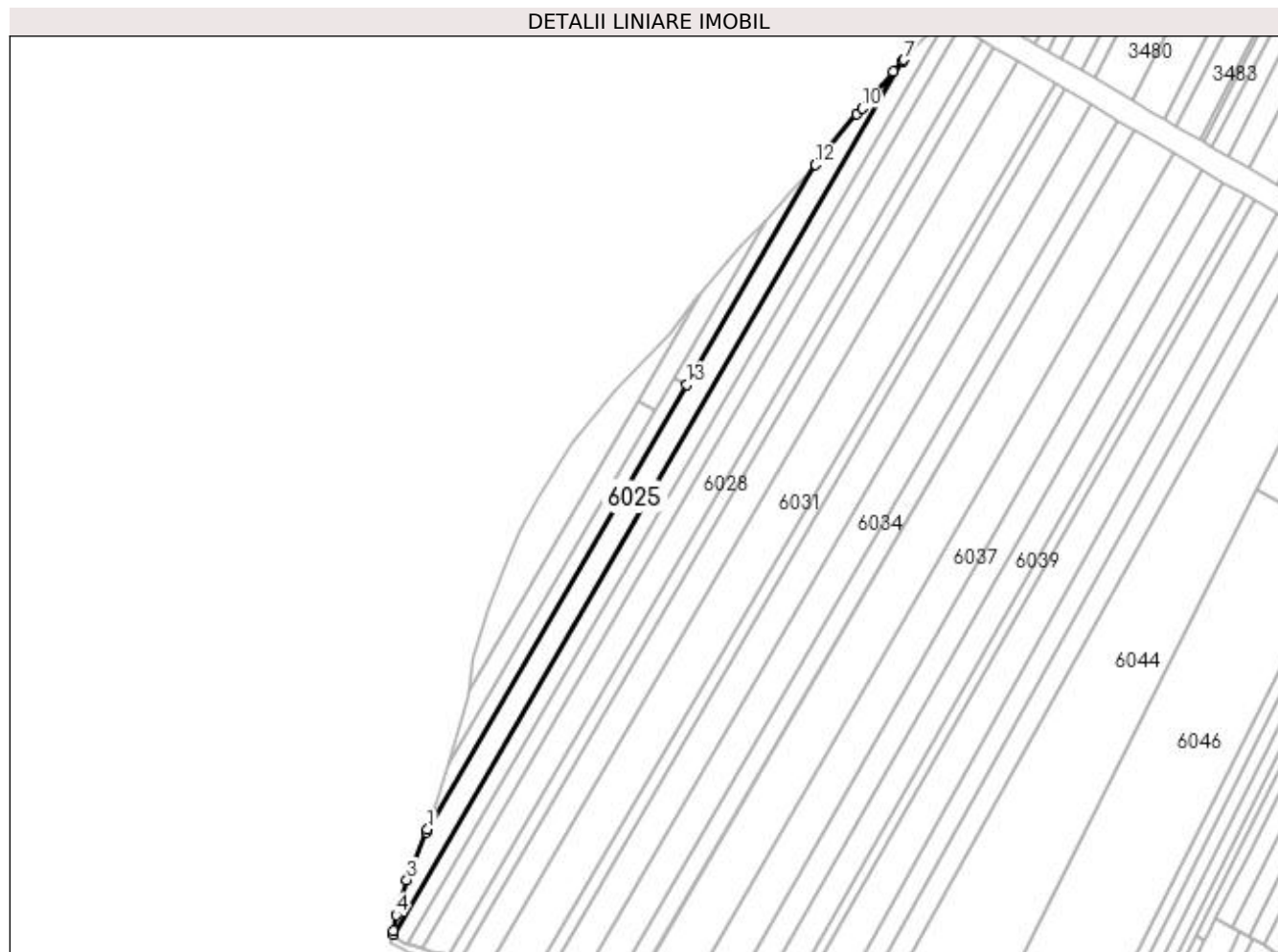

Date referitoare la teren

Crt	Categorie folosință	Intra vilan	Suprafața (mp)	Tarla	Parcelă	Nr. topo	Observații / Referințe
1	arabil	NU	7.728	66	6	-	

Lungime Segmente

1) Valorile lungimilor segmentelor sunt obținute din proiecție în plan.

Punct început	X / Y	Punct sfârșit	X / Y	Lungime segment (** (m)
1	372.043,405 310.264,445	2	372.042,857 310.262,688	1.84
2	372.042,857 310.262,688	3	372.030,958 310.234,111	30.955
3	372.030,958 310.234,111	4	372.024,405 310.212,969	22.134
4	372.024,405 310.212,969	5	372.022,783 310.203,612	9.497
5	372.022,783 310.203,612	6	372.022,947 310.201,278	2.34

Punct început	X / Y	Punct sfârșit	X / Y	Lungime segment (** (m)
6	372.022,947 310.201,278	7	372.330,056 310.727,387	609.185
7	372.330,056 310.727,387	8	372.329,242 310.726,523	1.187
8	372.329,242 310.726,523	9	372.323,511 310.720,436	8.36
9	372.323,511 310.720,436	10	372.305,088 310.698,131	28.93
10	372.305,088 310.698,131	11	372.301,92 310.694,694	4.674
11	372.301,92 310.694,694	12	372.276,786 310.664,252	39.477
12	372.276,786 310.664,252	13	372.199,578 310.531,985	153.152
13	372.199,578 310.531,985	1	372.043,405 310.264,445	309.786

** Lungimile segmentelor sunt determinate în planul de proiecție Stereo 70 și sunt rotunjite la 1 milimetru.

*** Distanța dintre puncte este formată din segmente cumulate ce sunt mai mici decât valoarea 1 milimetru.