

**DATE DESPRE IMOBILUL NR. 3665**

Oficiul de Cadastru și Publicitate Imobiliară DOLJ
Biroul de Cadastru și Publicitate Imobiliară Craiova

A. Partea I. Descrierea imobilului

TEREN Extravilan

Adresa: Jud. Dolj, De 1369/1

Nr. Crt	Nr cadastral Nr. topografic	Suprafața* (mp)	Observații / Referințe
A1		2.369	Sector cadastral:61 Teren neimprejmuit;

B. Partea II. Proprietari și acte

Inscrieri privitoare la dreptul de proprietate și alte drepturi reale		Referințe
/		
Act Normativ nr. Legea 7, din 13/03/1996 emis de PARLAMENTUL ROMÂNIEI;		
B1	Inscrierea provizorie, drept de PROPRIETATE, dobandit prin Lege, cota actuala 1/1, cota initiala 1/1 1) NEIDENTIFICAT NEIDENTIFICAT, CIF:0000000000000	A1

C. Partea III. SARCINI .

Inscrieri privind dezmembramintele dreptului de proprietate, drepturi reale de garanție și sarcini	Referințe
NU SUNT	

Anexa Nr. 1 La Partea I

Teren

Nr cadastral	Suprafața (mp)*	Observații / Referințe
	2.369	

* Suprafața este determinată în planul de proiecție Stereo 70.

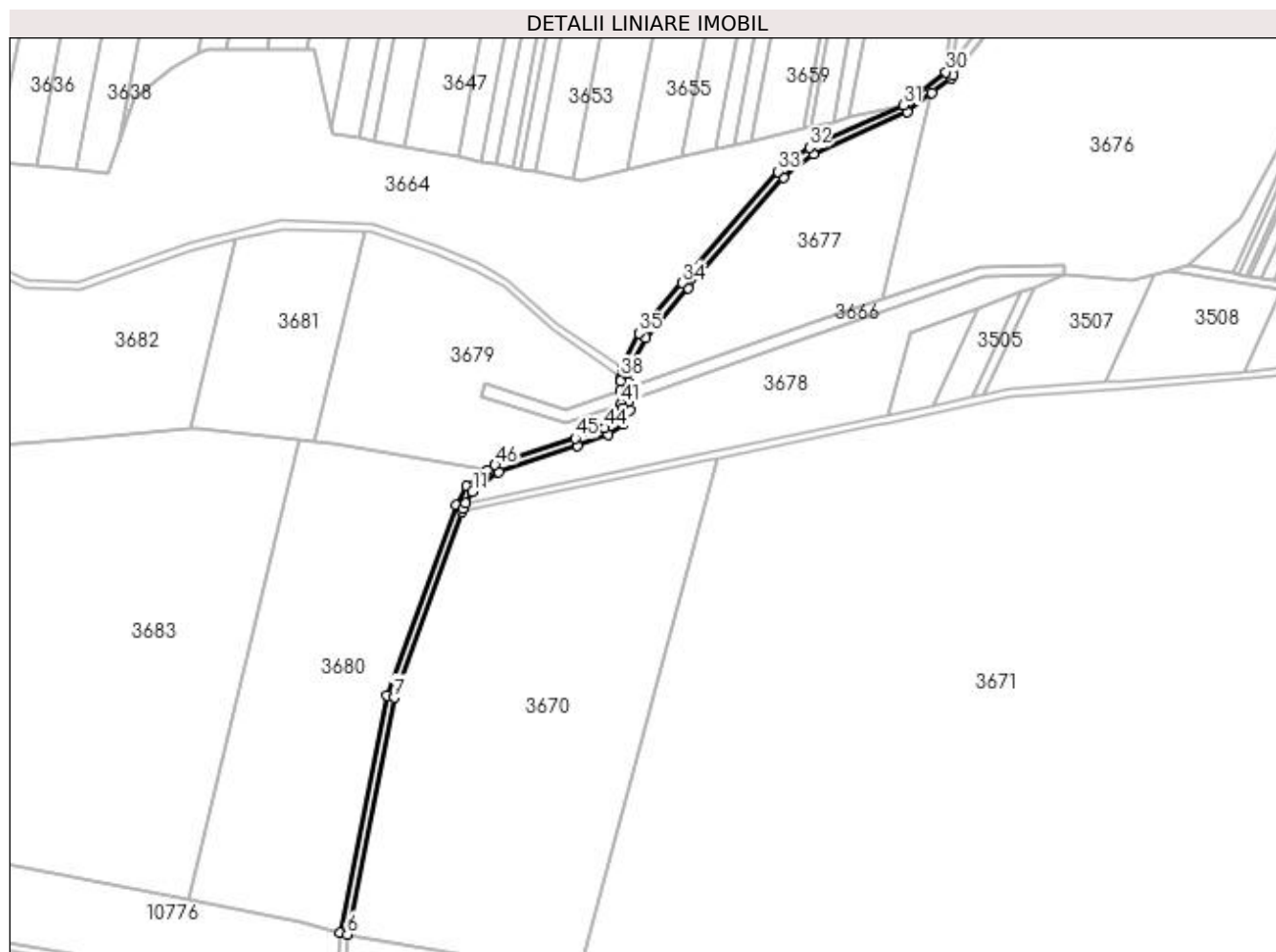

Date referitoare la teren

Crt	Categorie folosință	Intra vilan	Suprafața (mp)	Tarla	Parcelă	Nr. topo	Observații / Referințe
1	drum	NU	2.369	De 1369/1	-	-	

Lungime Segmente

1) Valorile lungimilor segmentelor sunt obținute din proiecție în plan.

Punct început	X / Y	Punct sfârșit	X / Y	Lungime segment	Punct început	X / Y	Punct sfârșit	X / Y	Lungime segment	Punct început	X / Y	Punct sfârșit	X / Y	Lungime segment
1	433.594,513 297.840,715	2	433.583,632 297.832,402	13.69 3	2	433.583,632 297.832,402	3	433.578,153 297.822,672	11.16 7	3	433.578,153 297.822,672	4	433.542,062 297.723,81	105.2 44
4	433.542,062 297.723,81	5	433.517,615 297.600,423	125.7 86	5	433.517,615 297.600,423	6	433.521,556 297.599,731	4.001	6	433.521,556 297.599,731	7	433.545,926 297.722,729	125.3 89
7	433.545,926 297.722,729	8	433.581,146 297.819,206	102.7 05	8	433.581,146 297.819,206	9	433.581,799 297.820,994	1.904	9	433.581,799 297.820,994	10	433.583,348 297.823,745	3.157
10	433.583,348 297.823,745	11	433.586,714 297.829,723	6.86	11	433.586,714 297.829,723	12	433.600,283 297.840,089	17.07 5	12	433.600,283 297.840,089	13	433.641,287 297.853,699	43.20 4
13	433.641,287 297.853,699	14	433.657,43 297.859,236	17.06 6	14	433.657,43 297.859,236	15	433.665,01 297.864,922	9.476	15	433.665,01 297.864,922	16	433.668,391 297.872,183	8.01
16	433.668,391 297.872,183	17	433.668,124 297.877,009	4.833	17	433.668,124 297.877,009	18	433.667,747 297.883,813	6.814	18	433.667,747 297.883,813	19	433.667,582 297.886,788	2.98

Punct început	X / Y	Punct sfârșit	X / Y	Lungime segment	Punct început	X / Y	Punct sfârșit	X / Y	Lungime segment	Punct început	X / Y	Punct sfârșit	X / Y	Lungime segment
19	433.667,582 297.886,788	20	433.669,375 297.895,379	8.776	20	433.669,375 297.895,379	21	433.676,565 297.909,838	16.148	21	433.676,565 297.909,838	22	433.698,821 297.935,699	34.119
22	433.698,821 297.935,699	23	433.748,254 297.993,234	75.854	23	433.748,254 297.993,234	24	433.763,87 298.005,262	19.711	24	433.763,87 298.005,262	25	433.812,695 298.027,078	53.477
25	433.812,695 298.027,078	26	433.825,623 298.037,08	16.345	26	433.825,623 298.037,08	27	433.835,742 298.044,909	12.794	27	433.835,742 298.044,909	28	433.836,815 298.046,247	1.715
28	433.836,815 298.046,247	29	433.837,34 298.053,297	7.07	29	433.837,34 298.053,297	30	433.832,919 298.047,782	7.068	30	433.832,919 298.047,782	31	433.810,626 298.030,535	28.186
31	433.810,626 298.030,535	32	433.761,805 298.008,721	53.473	32	433.761,805 298.008,721	33	433.745,488 297.996,152	20.597	33	433.745,488 297.996,152	34	433.695,788 297.938,307	76.264
34	433.695,788 297.938,307	35	433.673,206 297.912,067	34.619	35	433.673,206 297.912,067	36	433.665,564 297.896,699	17.163	36	433.665,564 297.896,699	37	433.664,885 297.893,442	3.327
37	433.664,885 297.893,442	38	433.663,997 297.889,192	4.342	38	433.663,997 297.889,192	39	433.663,559 297.887,091	2.146	39	433.663,559 297.887,091	40	433.663,815 297.882,48	4.618
40	433.663,815 297.882,48	41	433.664,192 297.875,675	6.815	41	433.664,192 297.875,675	42	433.664,342 297.872,963	2.716	42	433.664,342 297.872,963	43	433.661,807 297.867,52	6.004
43	433.661,807 297.867,52	44	433.655,535 297.862,815	7.841	44	433.655,535 297.862,815	45	433.640,008 297.857,489	16.415	45	433.640,008 297.857,489	46	433.598,387 297.843,675	43.854
46	433.598,387 297.843,675	1	433.594,513 297.840,715	4.875										

** Lungimile segmentelor sunt determinate în planul de proiecție Stereo 70 și sunt rotunjite la 1 milimetru.

*** Distanța dintre puncte este formată din segmente cumulate ce sunt mai mici decât valoarea 1 milimetru.

**DATE DESPRE IMOBILUL NR. 3666**

Oficiul de Cadastru și Publicitate Imobiliară DOLJ
Biroul de Cadastru și Publicitate Imobiliară Craiova

A. Partea I. Descrierea imobilului

TEREN Extravilan

Adresa: Jud. Dolj, Hc 1372/4

Nr. Crt	Nr cadastral Nr. topografic	Suprafața* (mp)	Observații / Referințe
A1		1.467	Sector cadastral:61 Teren neimprejmuit;

B. Partea II. Proprietari și acte

Inscrieri privitoare la dreptul de proprietate și alte drepturi reale		Referințe
/		
Act Normativ nr. Legea 7, din 13/03/1996 emis de PARLAMENTUL ROMÂNIEI;		
B1	Inscrierea provizorie, drept de PROPRIETATE, dobandit prin Lege, cota actuala 1/1, cota initiala 1/1 1) NEIDENTIFICAT NEIDENTIFICAT, CIF:0000000000000	A1

C. Partea III. SARCINI .

Inscrieri privind dezmembramintele dreptului de proprietate, drepturi reale de garanție și sarcini	Referințe
NU SUNT	

Anexa Nr. 1 La Partea I

Teren

Nr cadastral	Suprafața (mp)*	Observații / Referințe
	1.467	

* Suprafața este determinată în planul de proiecție Stereo 70.

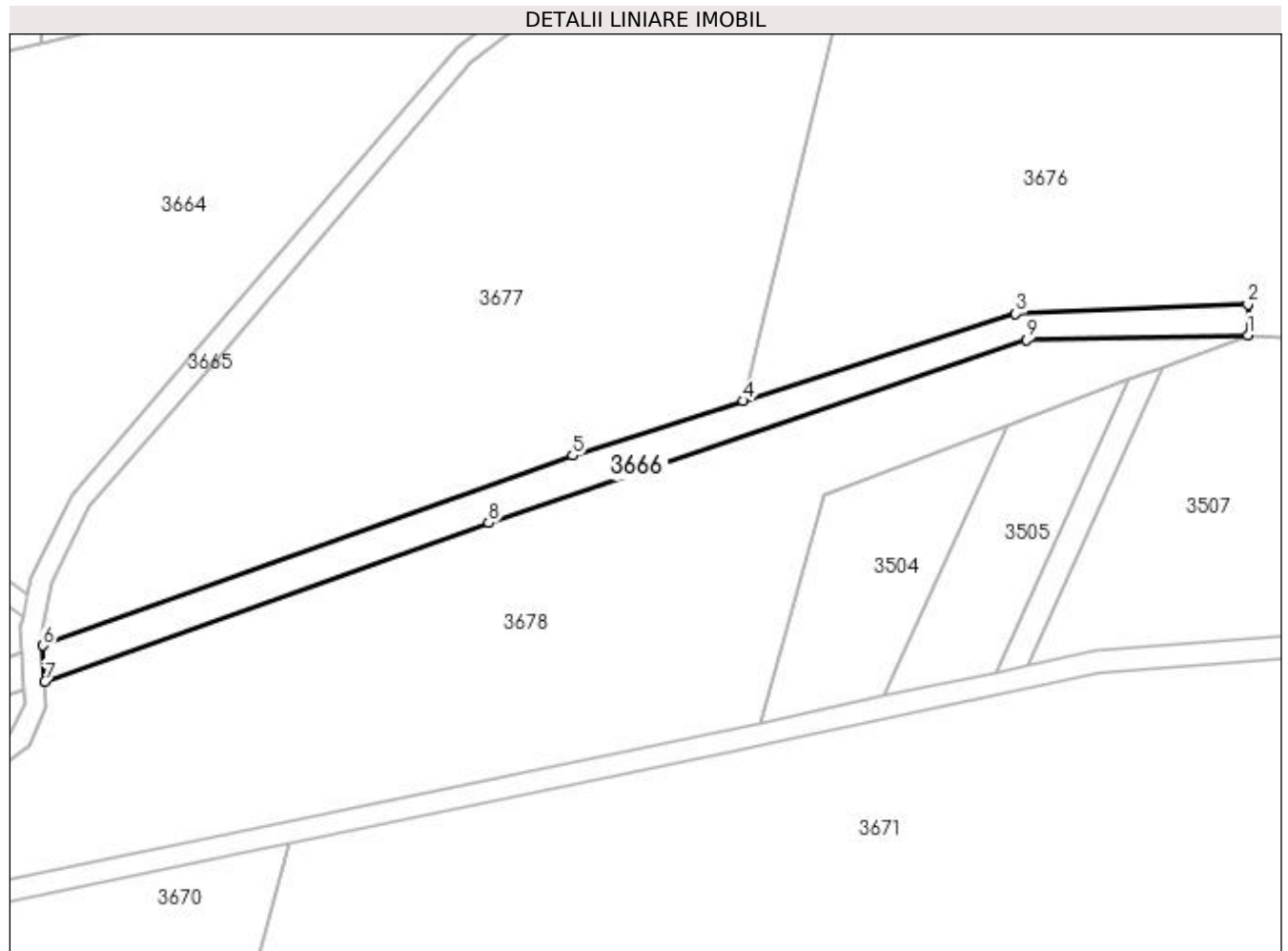

Date referitoare la teren

Crt	Categorie folosință	Intravilan	Suprafața (mp)	Tarla	Parcelă	Nr. topo	Observații / Referințe
1	curți constructii	NU	1.467	Hc 1372/4	-	-	

Lungime Segmente

1) Valorile lungimilor segmentelor sunt obținute din proiecție în plan.

Punct început	X / Y	Punct sfârșit	X / Y	Lungime segment (** (m)
1	433.894,24 297.942,114	2	433.894,223 297.947,855	5.741
2	433.894,223 297.947,855	3	433.850,539 297.946,128	43.718
3	433.850,539 297.946,128	4	433.799,388 297.929,759	53.706
4	433.799,388 297.929,759	5	433.767,301 297.919,49	33.69
5	433.767,301 297.919,49	6	433.667,747 297.883,813	105.754

Punct început	X / Y	Punct sfârșit	X / Y	Lungime segment (** (m)
6	433.667,747 297.883,813	7	433.668,124 297.877,009	6.814
7	433.668,124 297.877,009	8	433.751,531 297.906,835	88.579
8	433.751,531 297.906,835	9	433.852,634 297.941,226	106.792
9	433.852,634 297.941,226	1	433.894,24 297.942,114	41.615

** Lungimile segmentelor sunt determinate în planul de proiecție Stereo 70 și sunt rotunjite la 1 milimetru.

*** Distanța dintre puncte este formată din segmente cumulate ce sunt mai mici decât valoarea 1 milimetru.

**DATE DESPRE IMOBILUL NR. 3667**

Oficiul de Cadastru și Publicitate Imobiliară DOLJ
Biroul de Cadastru și Publicitate Imobiliară Craiova

A. Partea I. Descrierea imobilului

TEREN Extravilan

Adresa: Jud. Dolj, Hc 1372/3

Nr. Crt	Nr cadastral Nr. topografic	Suprafața* (mp)	Observații / Referințe
A1		493	Sector cadastral:61 Teren neimprejmuit;

B. Partea II. Proprietari și acte

Inscrieri privitoare la dreptul de proprietate și alte drepturi reale	Referințe
/	
Act Normativ nr. Legea 7, din 13/03/1996 emis de PARLAMENTUL ROMÂNIEI;	
B1	Inscrierea provizorie, drept de PROPRIETATE, dobandit prin Lege, cota actuala 1/1, cota initiala 1/1
	1) NEIDENTIFICAT NEIDENTIFICAT, CIF:0000000000000

C. Partea III. SARCINI .

Inscrieri privind dezmembramintele dreptului de proprietate, drepturi reale de garanție și sarcini	Referințe
NU SUNT	

Anexa Nr. 1 La Partea I

Teren

Nr cadastral	Suprafața (mp)*	Observații / Referințe
	493	

* Suprafața este determinată în planul de proiecție Stereo 70.

DETALII LINIARE IMOBIL

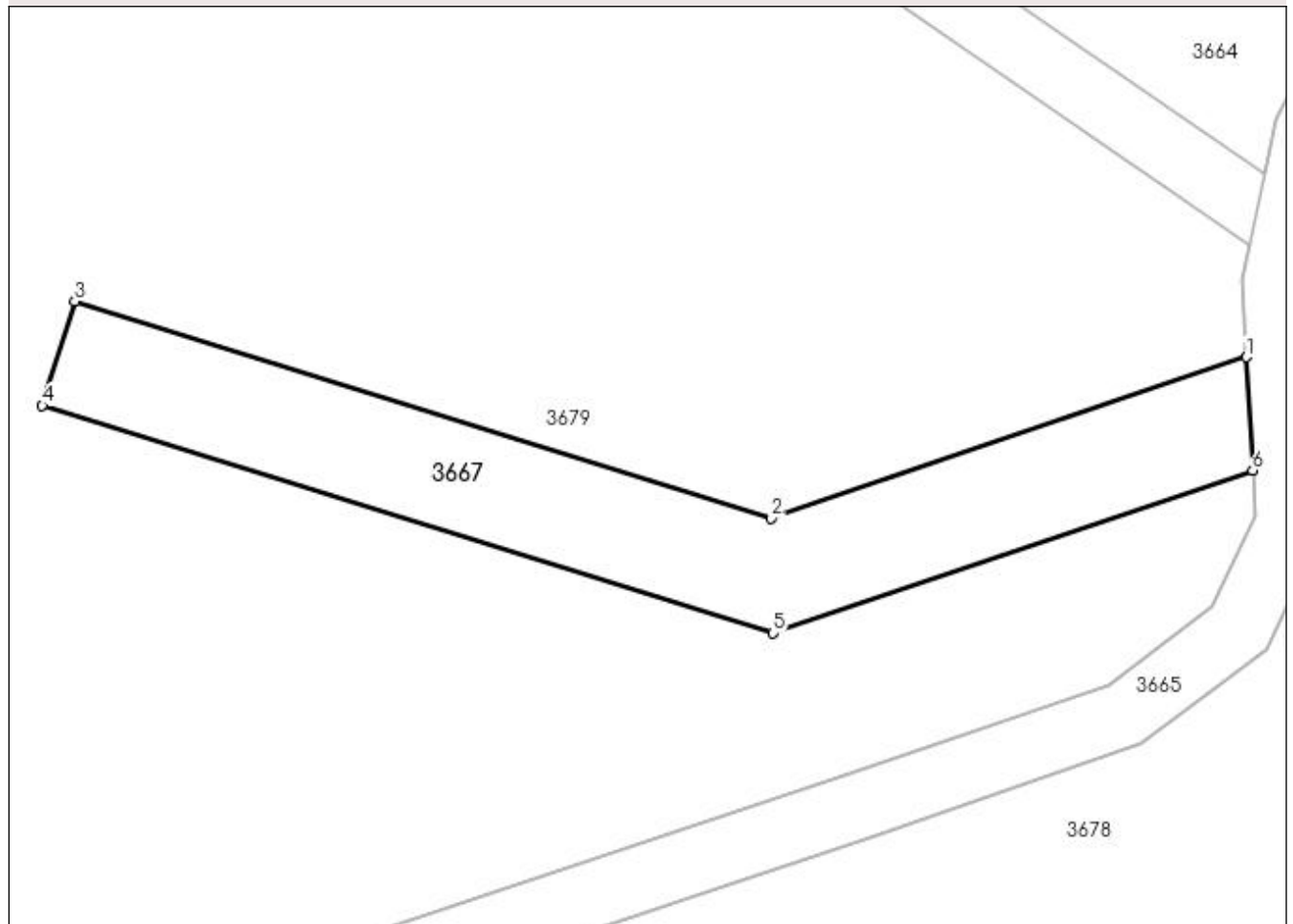

Date referitoare la teren

Crt	Categorie folosință	Intravilan	Suprafața (mp)	Tarla	Parcelă	Nr. topo	Observații / Referințe
1	curți constructii	NU	493	Hc 1372/3	-	-	

Lungime Segmente

1) Valorile lungimilor segmentelor sunt obținute din proiecție în plan.

Punct început	X / Y	Punct sfârșit	X / Y	Lungime segment (** (m)
1	433.663,815 297.882,48	2	433.635,311 297.872,813	30.099
2	433.635,311 297.872,813	3	433.593,494 297.885,823	43.794
3	433.593,494 297.885,823	4	433.591,545 297.879,559	6.56
4	433.591,545 297.879,559	5	433.635,41 297.865,912	45.939
5	433.635,41 297.865,912	6	433.664,192 297.875,675	30.393

Punct început	X / Y	Punct sfârșit	X / Y	Lungime segment (** (m)
6	433.664,192 297.875,675	1	433.663,815 297.882,48	6.815

** Lungimile segmentelor sunt determinate în planul de proiecție Stereo 70 și sunt rotunjite la 1 milimetru.

*** Distanța dintre puncte este formată din segmente cumulate ce sunt mai mici decât valoarea 1 milimetru.

**DATE DESPRE IMOBILUL NR. 3668**

Oficiul de Cadastru și Publicitate Imobiliară DOLJ
Biroul de Cadastru și Publicitate Imobiliară Craiova

A. Partea I. Descrierea imobilului

TEREN Extravilan

Adresa: Jud. Dolj, Hc 1372/2

Nr. Crt	Nr cadastral Nr. topografic	Suprafața* (mp)	Observații / Referințe
A1		3.302	Sector cadastral:61 Teren neimprejmuit;

B. Partea II. Proprietari și acte

Inscrieri privitoare la dreptul de proprietate și alte drepturi reale		Referințe
/		
Act Normativ nr. Legea 7, din 13/03/1996 emis de PARLAMENTUL ROMÂNIEI;		
B1	Inscrierea provizorie, drept de PROPRIETATE, dobandit prin Lege, cota actuala 1/1, cota initiala 1/1 1) NEIDENTIFICAT NEIDENTIFICAT, CIF:0000000000000	A1

C. Partea III. SARCINI .

Inscrieri privind dezmembramintele dreptului de proprietate, drepturi reale de garanție și sarcini	Referințe
NU SUNT	

Anexa Nr. 1 La Partea I

Teren

Nr cadastral	Suprafața (mp)*	Observații / Referințe
	3.302	

* Suprafața este determinată în planul de proiecție Stereo 70.

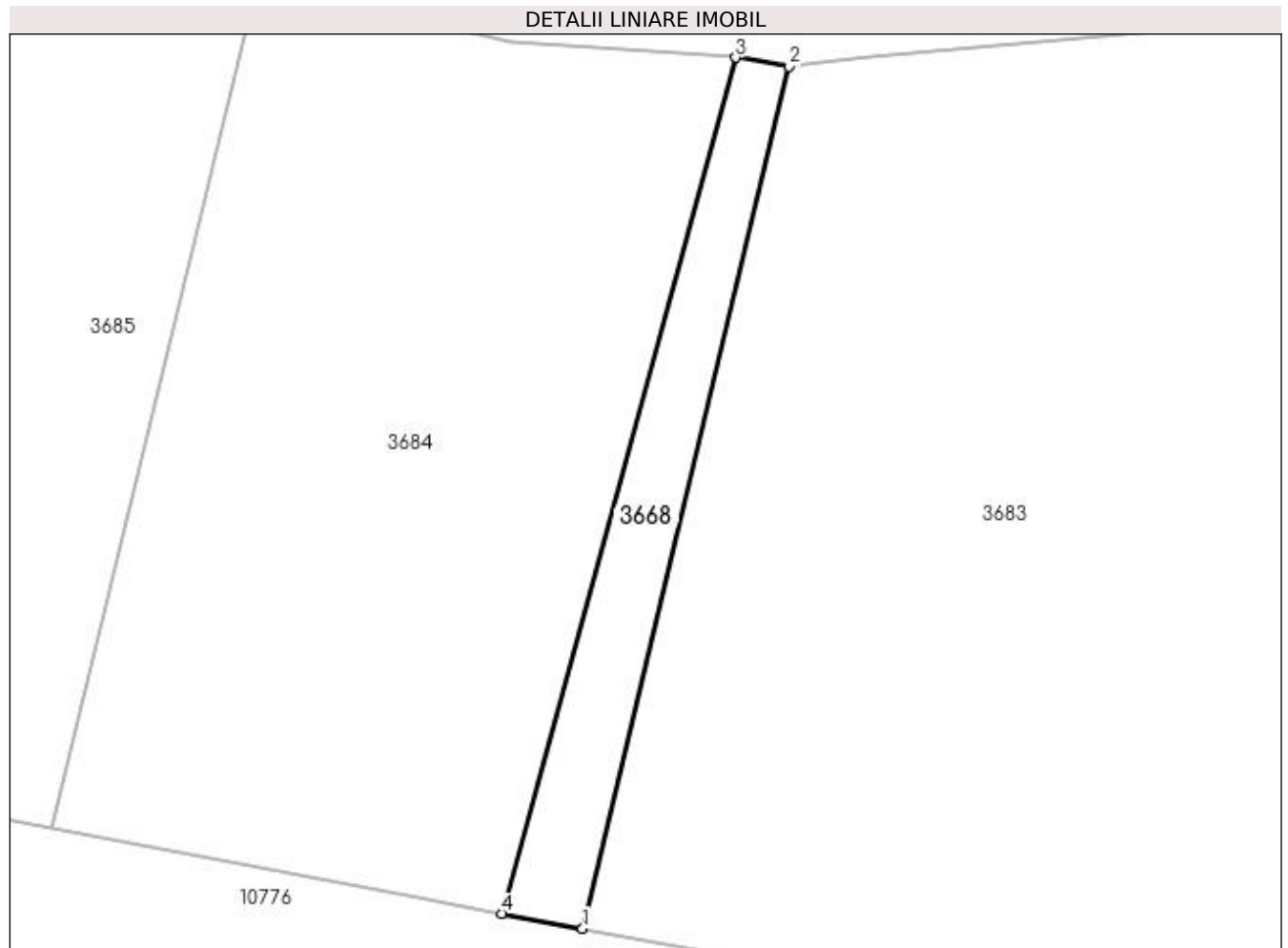

Date referitoare la teren

Crt	Categorie folosință	Intra vilan	Suprafața (mp)	Tarla	Parcelă	Nr. topo	Observații / Referințe
1	curți constructii	NU	3.302	Hc 1372/2	-	-	

Lungime Segmente

1) Valorile lungimilor segmentelor sunt obținute din proiecție în plan.

Punct început	X / Y	Punct sfârșit	X / Y	Lungime segment (** (m)
1	433.271,086 297.649,745	2	433.319,39 297.851,048	207.017
2	433.319,39 297.851,048	3	433.306,877 297.853,169	12.691
3	433.306,877 297.853,169	4	433.252,126 297.653,265	207.266
4	433.252,126 297.653,265	1	433.271,086 297.649,745	19.284

**** Lungimile segmentelor sunt determinate în planul de proiecție Stereo 70 și sunt rotunjite la 1 milimetru.**

***** Distanța dintre puncte este formată din segmente cumulate ce sunt mai mici decât valoarea 1 milimetru.**

**DATE DESPRE IMOBILUL NR. 3669**

Oficiul de Cadastru și Publicitate Imobiliară DOLJ
Biroul de Cadastru și Publicitate Imobiliară Craiova

A. Partea I. Descrierea imobilului

TEREN Extravilan

Adresa: Jud. Dolj, De 1337

Nr. Crt	Nr cadastral Nr. topografic	Suprafața* (mp)	Observații / Referințe
A1		971	Sector cadastral:61 Teren neimprejmuit;

B. Partea II. Proprietari și acte

Inscrieri privitoare la dreptul de proprietate și alte drepturi reale		Referințe
/		
Act Normativ nr. Legea 7, din 13/03/1996 emis de PARLAMENTUL ROMÂNIEI;		
B1	Inscrierea provizorie, drept de PROPRIETATE, dobandit prin Lege, cota actuala 1/1, cota initiala 1/1 1) NEIDENTIFICAT NEIDENTIFICAT, CIF:0000000000000	A1

C. Partea III. SARCINI .

Inscrieri privind dezmembramintele dreptului de proprietate, drepturi reale de garanție și sarcini	Referințe
NU SUNT	

Anexa Nr. 1 La Partea I

Teren

Nr cadastral	Suprafața (mp)*	Observații / Referințe
	971	

* Suprafața este determinată în planul de proiecție Stereo 70.

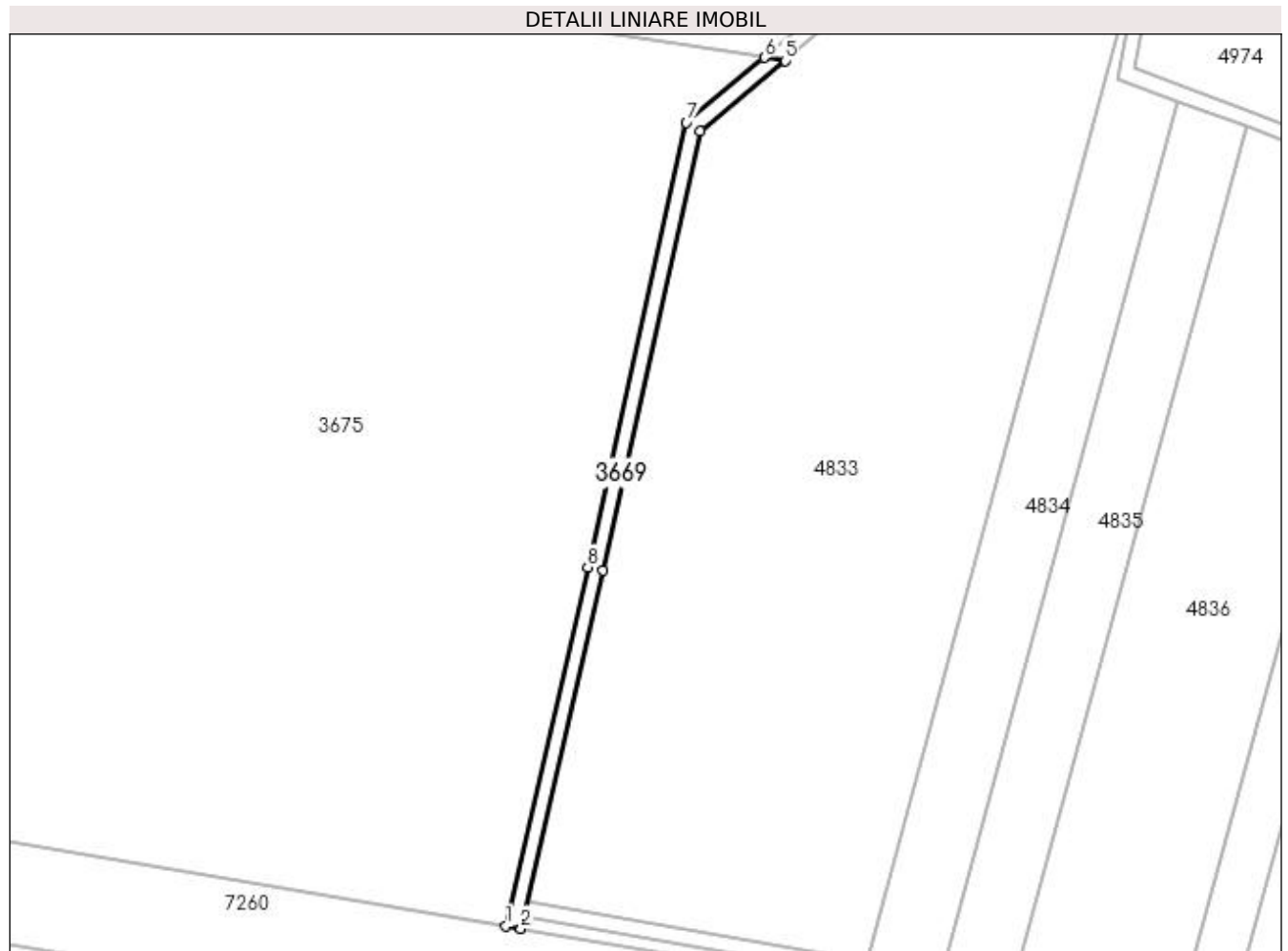

Date referitoare la teren

Crt	Categorie folosință	Intra vilan	Suprafața (mp)	Tarla	Parcelă	Nr. topo	Observații / Referințe
1	drum	NU	971	De 1337	-	-	

Lungime Segmente

1) Valorile lungimilor segmentelor sunt obținute din proiecție în plan.

Punct început	X / Y	Punct sfârșit	X / Y	Lungime segment (** (m)
1	435.263,783 297.305,928	2	435.267,734 297.305,262	4.007
2	435.267,734 297.305,262	3	435.289,129 297.399,051	96.198
3	435.289,129 297.399,051	4	435.314,728 297.514,272	118.03
4	435.314,728 297.514,272	5	435.336,952 297.532,685	28.861
5	435.336,952 297.532,685	6	435.331,668 297.533,502	5.347

Punct început	X / Y	Punct sfârșit	X / Y	Lungime segment (** (m)
6	435.331,668 297.533,502	7	435.311,12 297.516,478	26.684
7	435.311,12 297.516,478	8	435.285,227 297.399,93	119.39
8	435.285,227 297.399,93	1	435.263,783 297.305,928	96.417

** Lungimile segmentelor sunt determinate în planul de proiecție Stereo 70 și sunt rotunjite la 1 milimetru.

*** Distanța dintre puncte este formată din segmente cumulate ce sunt mai mici decât valoarea 1 milimetru.

**DATE DESPRE IMOBILUL NR. 3670**

Oficiul de Cadastru și Publicitate Imobiliară DOLJ
Biroul de Cadastru și Publicitate Imobiliară Craiova

A. Partea I. Descrierea imobilului

TEREN Extravilan

Adresa: Jud. Dolj, T100, P1/1

Nr. Crt	Nr cadastral Nr. topografic	Suprafața* (mp)	Observații / Referințe
A1		31.620	Sector cadastral:61 Teren neimprejmuit;

B. Partea II. Proprietari și acte

Inscrieri privitoare la dreptul de proprietate și alte drepturi reale		Referințe
/		
Act Normativ nr. Legea 7, din 13/03/1996 emis de PARLAMENTUL ROMÂNIEI;		
B1	Inscrierea provizorie, drept de PROPRIETATE, dobandit prin Lege, cota actuala 1/1, cota initiala 1/1	A1
1) NEIDENTIFICAT NEIDENTIFICAT, CIF:0000000000000		

C. Partea III. SARCINI .

Inscrieri privind dezmembramintele dreptului de proprietate, drepturi reale de garanție și sarcini	Referințe
NU SUNT	

Anexa Nr. 1 La Partea I

Teren

Nr cadastral	Suprafața (mp)*	Observații / Referințe
	31.620	

* Suprafața este determinată în planul de proiecție Stereo 70.

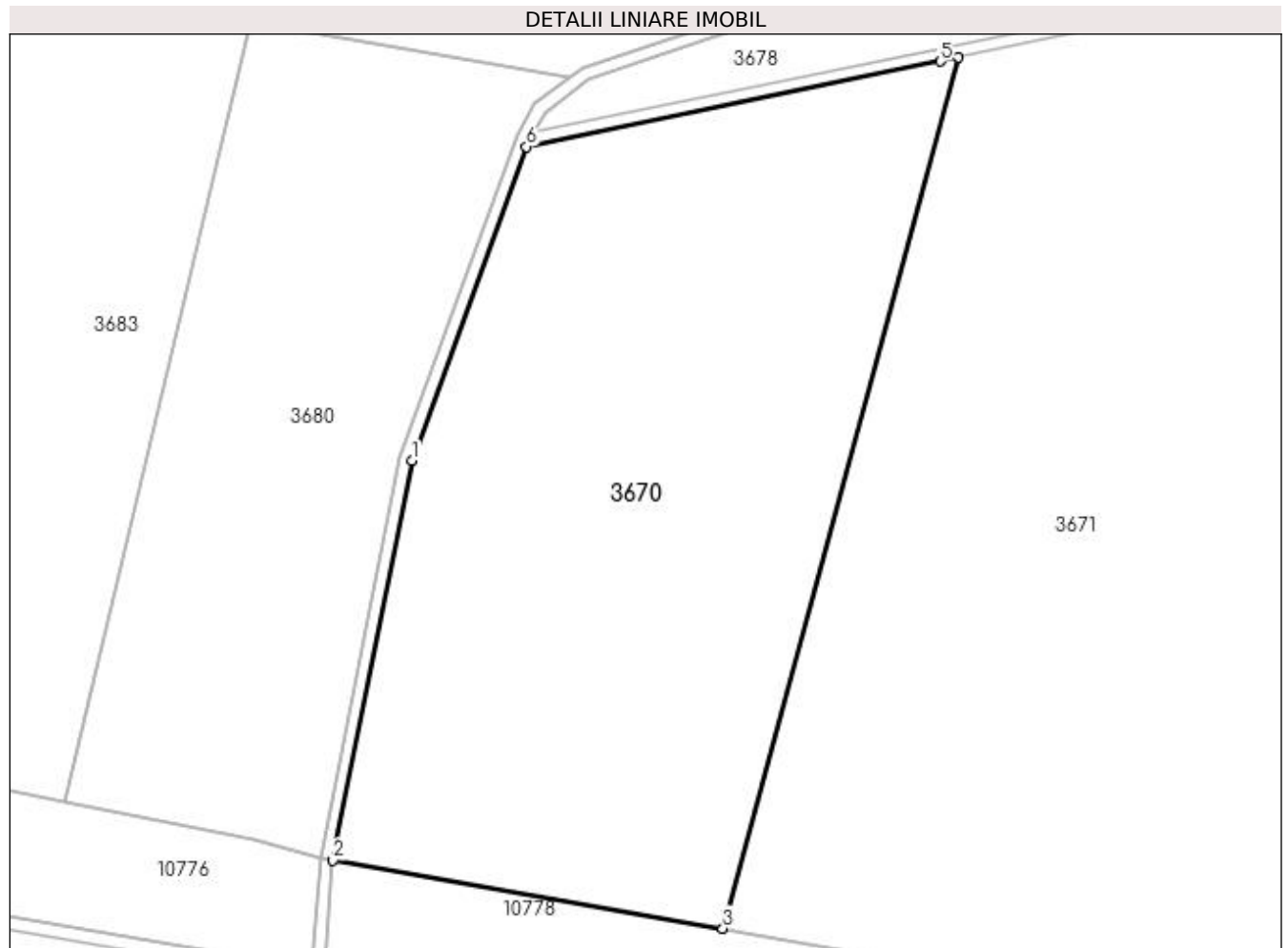

Date referitoare la teren

Crt	Categorie folosință	Intra vilan	Suprafața (mp)	Tarla	Parcelă	Nr. topo	Observații / Referințe
1	arabil	NU	31.620	100	1/1	-	

Lungime Segmente

1) Valorile lungimilor segmentelor sunt obținute din proiecție în plan.

Punct început	X / Y	Punct sfârșit	X / Y	Lungime segment (** (m)
1	433.545,926 297.722,729	2	433.521,556 297.599,731	125.389
2	433.521,556 297.599,731	3	433.641,681 297.578,658	121.959
3	433.641,681 297.578,658	4	433.714,084 297.846,678	277.627
4	433.714,084 297.846,678	5	433.708,595 297.845,53	5.608
5	433.708,595 297.845,53	6	433.581,146 297.819,206	130.139

Punct început	X / Y	Punct sfârșit	X / Y	Lungime segment (** (m)
6	433.581,146 297.819,206	1	433.545,926 297.722,729	102.705

** Lungimile segmentelor sunt determinate în planul de proiecție Stereo 70 și sunt rotunjite la 1 milimetru.

*** Distanța dintre puncte este formată din segmente cumulate ce sunt mai mici decât valoarea 1 milimetru.

**DATE DESPRE IMOBILUL NR. 3671**

Oficiul de Cadastru și Publicitate Imobiliară DOLJ
Biroul de Cadastru și Publicitate Imobiliară Craiova

A. Partea I. Descrierea imobilului

TEREN Extravilan

Adresa: Jud. Dolj, T100, P1

Nr. Crt	Nr cadastral Nr. topografic	Suprafața* (mp)	Observații / Referințe
A1	30219	166.000	Sector cadastral:61 Teren neimprejmuit;

B. Partea II. Proprietari și acte

Inscrieri privitoare la dreptul de proprietate și alte drepturi reale		Referințe
95300 / 27/12/2011		
Act Notarial nr. CONTRACT DE VANZARE CUMPARARE 2142, din 22/12/2011 emis de BNP ILIE LAURA MARCELA;		
B1	Intabulare, drept de PROPRIETATE, dobandit prin Conventie, cota actuala 1/1, cota initiala 1/1 1) JILAVU GEORGIA, casatorita 2) JILAVU VIOREL	A1

C. Partea III. SARCINI .

Inscrieri privind dezmembramintele dreptului de proprietate, drepturi reale de garanție și sarcini	Referințe
NU SUNT	

Anexa Nr. 1 La Partea I

Teren

Nr cadastral	Suprafața (mp)*	Observații / Referințe
30219	166.000	

* Suprafața este determinată în planul de proiecție Stereo 70.

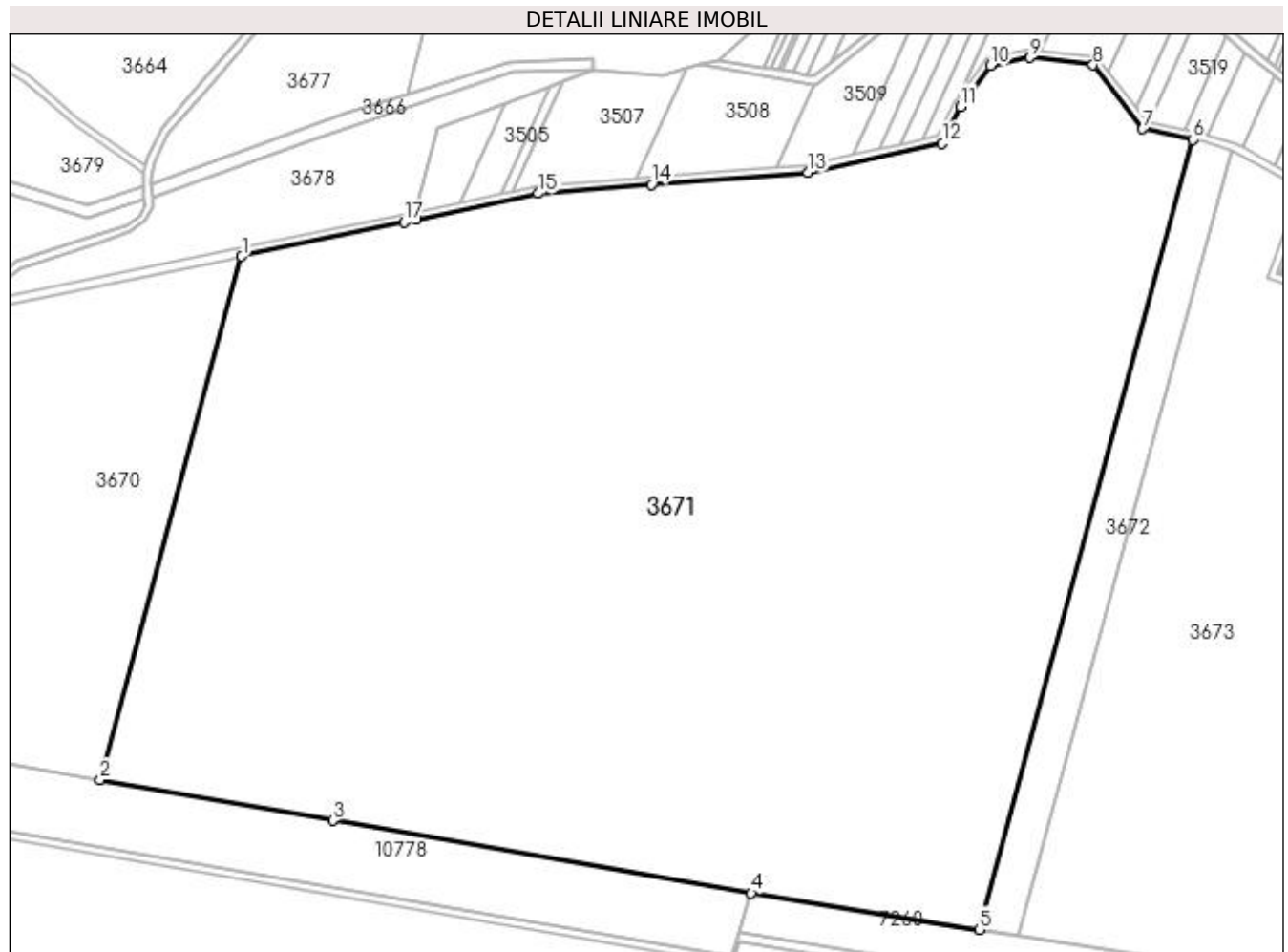

Date referitoare la teren

Crt	Categorie folosință	Intra vilan	Suprafața (mp)	Tarla	Parcelă	Nr. topo	Observații / Referințe
1	arabil	NU	166.000	100	1	-	

Lungime Segmente

1) Valorile lungimilor segmentelor sunt obținute din proiecție în plan.

Punct început	X / Y	Punct sfârșit	X / Y	Lungime segment (** (m)
1	433.714,084 297.846,678	2	433.641,681 297.578,658	277.627
2	433.641,681 297.578,658	3	433.760,82 297.557,759	120.958
3	433.760,82 297.557,759	4	433.975,028 297.520,626	217.403
4	433.975,028 297.520,626	5	434.091,818 297.502,008	118.265
5	434.091,818 297.502,008	6	434.201,055 297.906,382	418.869

Punct început	X / Y	Punct sfârşit	X / Y	Lungime segment (** (m)
6	434.201,055 297.906,382	7	434.175,519 297.911,809	26.106
7	434.175,519 297.911,809	8	434.150,106 297.944,52	41.423
8	434.150,106 297.944,52	9	434.117,966 297.948,324	32.364
9	434.117,966 297.948,324	10	434.097,429 297.944,143	20.958
10	434.097,429 297.944,143	11	434.082,231 297.923,245	25.84
11	434.082,231 297.923,245	12	434.072,826 297.904,581	20.9
12	434.072,826 297.904,581	13	434.004,055 297.889,509	70.403
13	434.004,055 297.889,509	14	433.924,03 297.883,306	80.265
14	433.924,03 297.883,306	15	433.866,147 297.878,776	58.06
15	433.866,147 297.878,776	16	433.803,578 297.865,394	63.984
16	433.803,578 297.865,394	17	433.797,176 297.864,055	6.541
17	433.797,176 297.864,055	1	433.714,084 297.846,678	84.89

** Lungimile segmentelor sunt determinate în planul de proiecţie Stereo 70 şi sunt rotunjite la 1 milimetru.

*** Distanţa dintre puncte este formată din segmente cumulate ce sunt mai mici decât valoarea 1 milimetru.

**DATE DESPRE IMOBILUL NR. 3672**

Oficiul de Cadastru și Publicitate Imobiliară DOLJ
Biroul de Cadastru și Publicitate Imobiliară Craiova

A. Partea I. Descrierea imobilului

TEREN Extravilan

Adresa: Jud. Dolj, T100, P1/2

Nr. Crt	Nr cadastral Nr. topografic	Suprafața* (mp)	Observații / Referințe
A1		8.553	Sector cadastral:61 Teren neimprejmuit;

B. Partea II. Proprietari și acte

Inscrieri privitoare la dreptul de proprietate și alte drepturi reale		Referințe
/		
Act Normativ nr. Legea 7, din 13/03/1996 emis de PARLAMENTUL ROMÂNIEI;		
B1	Inscrierea provizorie, drept de PROPRIETATE, dobandit prin Lege, cota actuala 1/1, cota initiala 1/1 1) NEIDENTIFICAT NEIDENTIFICAT, CIF:0000000000000	A1

C. Partea III. SARCINI .

Inscrieri privind dezmembramintele dreptului de proprietate, drepturi reale de garanție și sarcini	Referințe
NU SUNT	

Anexa Nr. 1 La Partea I

Teren

Nr cadastral	Suprafața (mp)*	Observații / Referințe
	8.553	

* Suprafața este determinată în planul de proiecție Stereo 70.

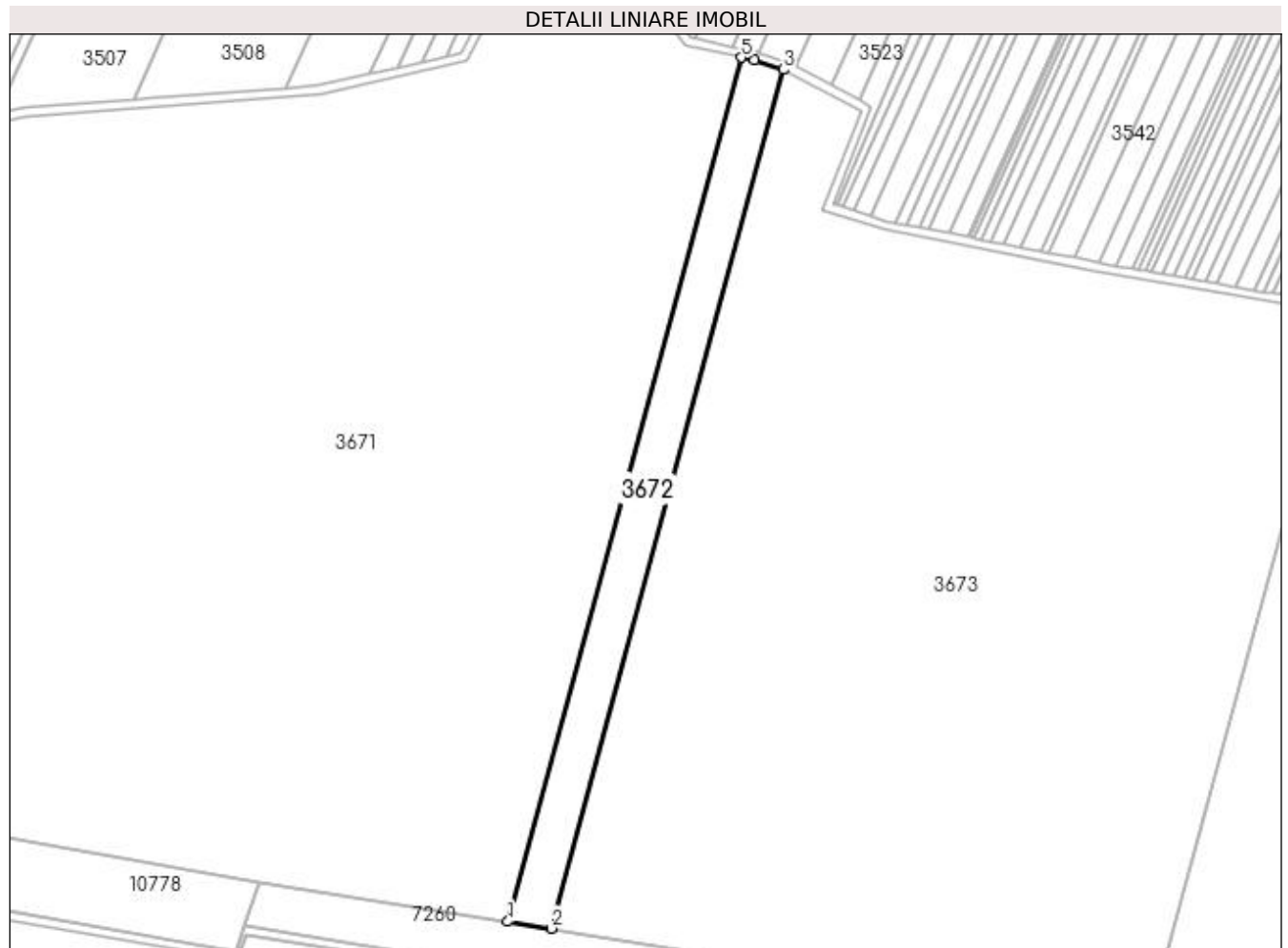

Date referitoare la teren

Crt	Categorie folosință	Intra vilan	Suprafața (mp)	Tarla	Parcelă	Nr. topo	Observații / Referințe
1	arabil	NU	8.553	100	1/2	-	

Lungime Segmente

1) Valorile lungimilor segmentelor sunt obținute din proiecție în plan.

Punct început	X / Y	Punct sfârșit	X / Y	Lungime segment (** (m)
1	434.091,818 297.502,008	2	434.112,147 297.498,768	20.586
2	434.112,147 297.498,768	3	434.220,721 297.900,688	416.327
3	434.220,721 297.900,688	4	434.207,111 297.905,095	14.306
4	434.207,111 297.905,095	5	434.201,055 297.906,382	6.191
5	434.201,055 297.906,382	1	434.091,818 297.502,008	418.869

**** Lungimile segmentelor sunt determinate în planul de proiecție Stereo 70 și sunt rotunjite la 1 milimetru.**

***** Distanța dintre puncte este formată din segmente cumulate ce sunt mai mici decât valoarea 1 milimetru.**

**DATE DESPRE IMOBILUL NR. 3673**

Oficiul de Cadastru și Publicitate Imobiliară DOLJ
Biroul de Cadastru și Publicitate Imobiliară Craiova

A. Partea I. Descrierea imobilului

TEREN Extravilan

Adresa: Jud. Dolj, T100, P3

Nr. Crt	Nr cadastral Nr. topografic	Suprafața* (mp)	Observații / Referințe
A1		100.000	Sector cadastral:61 Teren neimprejmuit;

B. Partea II. Proprietari și acte

Inscrieri privitoare la dreptul de proprietate și alte drepturi reale		Referințe
/		
Act Administrativ nr. TDP 10386, din 07/04/2008 emis de CJSDPAT DOLJ;		
B1	Intabulare, drept de PROPRIETATE, dobândit prin Reconstituire, cota actuala 1/1, cota initiala 1/1 1) STURDZA ADRIAN, LIPSA CNP 2) STURDZA MARIA DEFUNCT:Da	A1

C. Partea III. SARCINI .

Inscrieri privind dezmembramintele dreptului de proprietate, drepturi reale de garanție și sarcini	Referințe
NU SUNT	

Anexa Nr. 1 La Partea I**Teren**

Nr cadastral	Suprafața (mp)*	Observații / Referințe
	100.000	

* Suprafața este determinată în planul de proiecție Stereo 70.

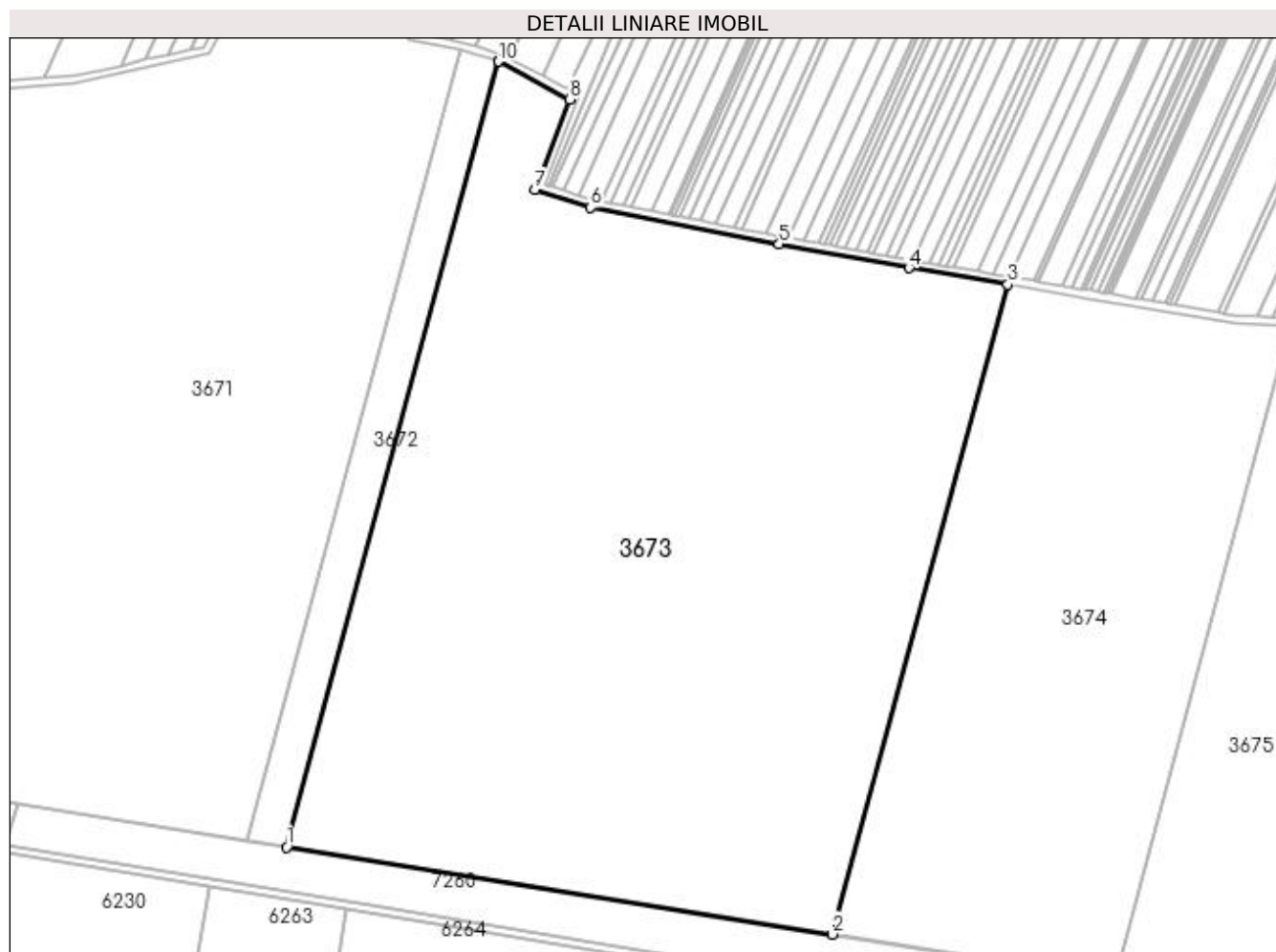
**Date referitoare la teren**

Crt	Categorie folosință	Intra vilan	Suprafața (mp)	Tarla	Parcelă	Nr. topo	Observații / Referințe
1	arabil	NU	100.000	100	3	-	

Lungime Segmente

1) Valorile lungimilor segmentelor sunt obținute din proiecție în plan.

Punct început	X / Y	Punct sfârșit	X / Y	Lungime segment (** (m)
1	434.112,147 297.498,768	2	434.391,56 297.454,225	282.941
2	434.391,56 297.454,225	3	434.481,361 297.786,651	344.342
3	434.481,361 297.786,651	4	434.430,676 297.795,18	51.398
4	434.430,676 297.795,18	5	434.364,326 297.807,28	67.444
5	434.364,326 297.807,28	6	434.267,817 297.826,01	98.31

Punct început	X / Y	Punct sfârșit	X / Y	Lungime segment (** (m)
6	434.267,817 297.826,01	7	434.239,225 297.835,115	30.007
7	434.239,225 297.835,115	8	434.257,075 297.881,29	49.505
8	434.257,075 297.881,29	9	434.220,84 297.900,649	41.082
9	434.220,84 297.900,649	10	434.220,721 297.900,688	0.125
10	434.220,721 297.900,688	1	434.112,147 297.498,768	416.327

** Lungimile segmentelor sunt determinate în planul de proiecție Stereo 70 și sunt rotunjite la 1 milimetru.

*** Distanța dintre puncte este formată din segmente cumulate ce sunt mai mici decât valoarea 1 milimetru.

**DATE DESPRE IMOBILUL NR. 3674**

Oficiul de Cadastru și Publicitate Imobiliară DOLJ
 Biroul de Cadastru și Publicitate Imobiliară Craiova

A. Partea I. Descrierea imobilului

TEREN Extravilan

Adresa: Jud. Dolj, T100, P2

Nr. Crt	Nr cadastral Nr. topografic	Suprafața* (mp)	Observații / Referințe
A1	31146	50.000	Sector cadastral:61 Teren neimprejmuit;

B. Partea II. Proprietari și acte

Inscrieri privitoare la dreptul de proprietate și alte drepturi reale		Referințe
87821 / 06/09/2013		
Act Notarial nr. CVC aut nr 920, din 04/09/2013 emis de BNP Bazgu Mariana;		
B1	Intabulare, drept de PROPRIETATE, dobandit prin Conventie, cota actuala 1/1, cota initiala 1/1 1) JILAVU VIOREL 2) JILAVU GEORGIA	A1

C. Partea III. SARCINI .

Inscrieri privind dezmembramintele dreptului de proprietate, drepturi reale de garanție și sarcini	Referințe
NU SUNT	

Anexa Nr. 1 La Partea I

Teren

Nr cadastral	Suprafața (mp)*	Observații / Referințe
31146	50.000	

* Suprafața este determinată în planul de proiecție Stereo 70.

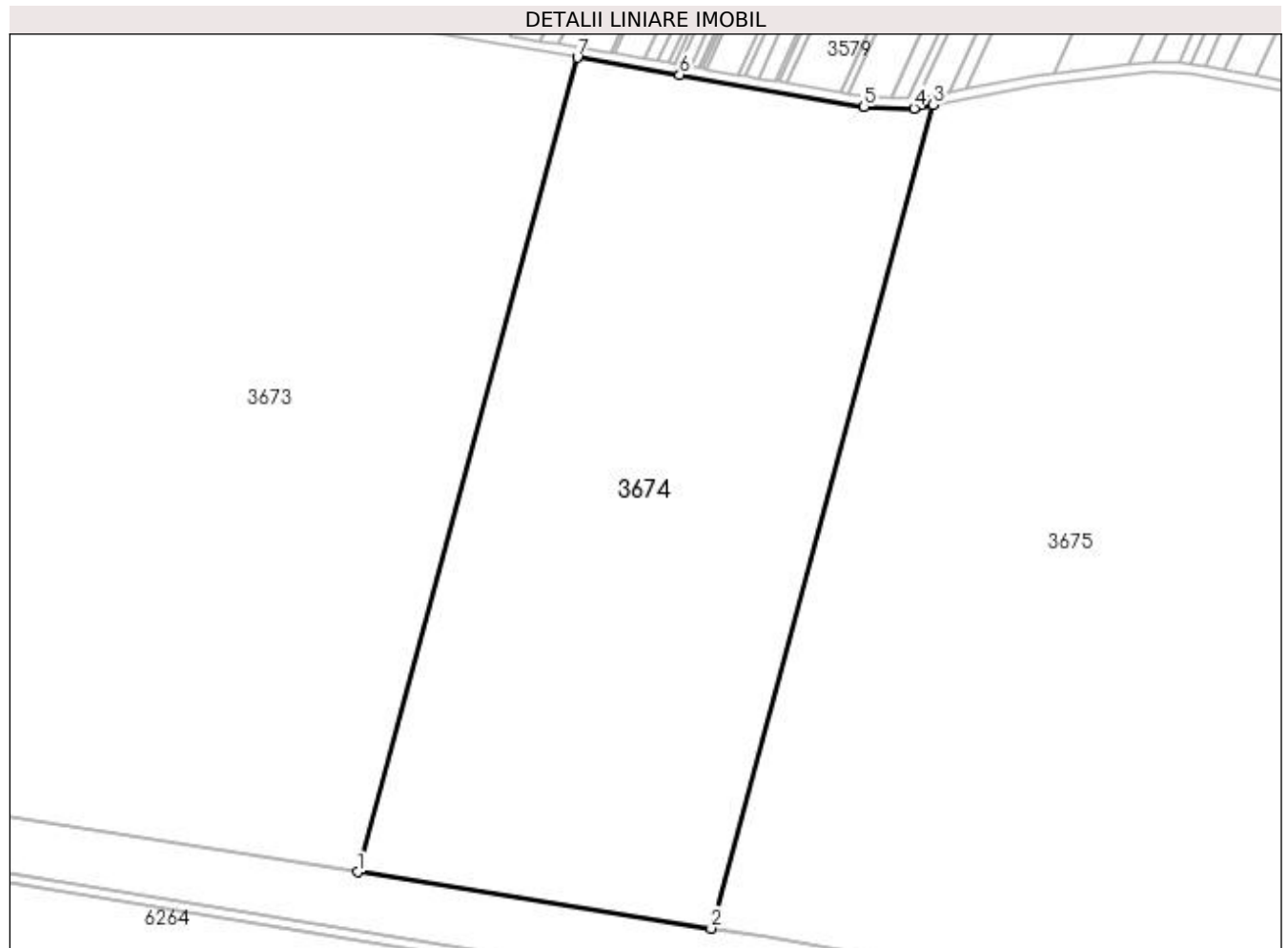

Date referitoare la teren

Crt	Categorie folosință	Intra vilan	Suprafața (mp)	Tarla	Parcelă	Nr. topo	Observații / Referințe
1	arabil	NU	50.000	100	2	-	

Lungime Segmente

1) Valorile lungimilor segmentelor sunt obținute din proiecție în plan.

Punct început	X / Y	Punct sfârșit	X / Y	Lungime segment (** (m)
1	434.391,56 297.454,225	2	434.535,927 297.431,21	146.19
2	434.535,927 297.431,21	3	434.626,752 297.767,425	348.267
3	434.626,752 297.767,425	4	434.618,83 297.765,896	8.068
4	434.618,83 297.765,896	5	434.598,405 297.766,601	20.437
5	434.598,405 297.766,601	6	434.523,148 297.779,621	76.375

Punct început	X / Y	Punct sfârșit	X / Y	Lungime segment (** (m)
6	434.523,148 297.779,621	7	434.481,361 297.786,651	42.374
7	434.481,361 297.786,651	1	434.391,56 297.454,225	344.342

** Lungimile segmentelor sunt determinate în planul de proiecție Stereo 70 și sunt rotunjite la 1 milimetru.

*** Distanța dintre puncte este formată din segmente cumulate ce sunt mai mici decât valoarea 1 milimetru.

**DATE DESPRE IMOBILUL NR. 3675**

Oficiul de Cadastru și Publicitate Imobiliară DOLJ
Biroul de Cadastru și Publicitate Imobiliară Craiova

A. Partea I. Descrierea imobilului

TEREN Extravilan

Adresa: Jud. Dolj, T100, P1

Nr. Crt	Nr cadastral Nr. topografic	Suprafața* (mp)	Observații / Referințe
A1		230.000	Sector cadastral:61 Teren neimprejmuit;

B. Partea II. Proprietari și acte

Inscrieri privitoare la dreptul de proprietate și alte drepturi reale		Referințe
/		
Act Administrativ nr. TDP 1449, din 16/10/2002 emis de CJSDPAT DOLJ;		
B1	Intabulare, drept de PROPRIETATE, dobandit prin Reconstituire, cota actuala 1/1, cota initiala 1/1 1) STURDZA MARIA, LIPSA CNP 2) STURDZA MARIA DEFUNCT:Da	A1
B2	Intabulare, drept de PROPRIETATE, dobandit prin Reconstituire, cota actuala 1/1, cota initiala 1/1 1) STURDZA MARIA, LIPSA CNP	A1

C. Partea III. SARCINI .

Inscrieri privind dezmembramintele dreptului de proprietate, drepturi reale de garanție și sarcini	Referințe
NU SUNT	

Anexa Nr. 1 La Partea I

Teren

Nr cadastral	Suprafața (mp)*	Observații / Referințe
	230.000	

* Suprafața este determinată în planul de proiecție Stereo 70.

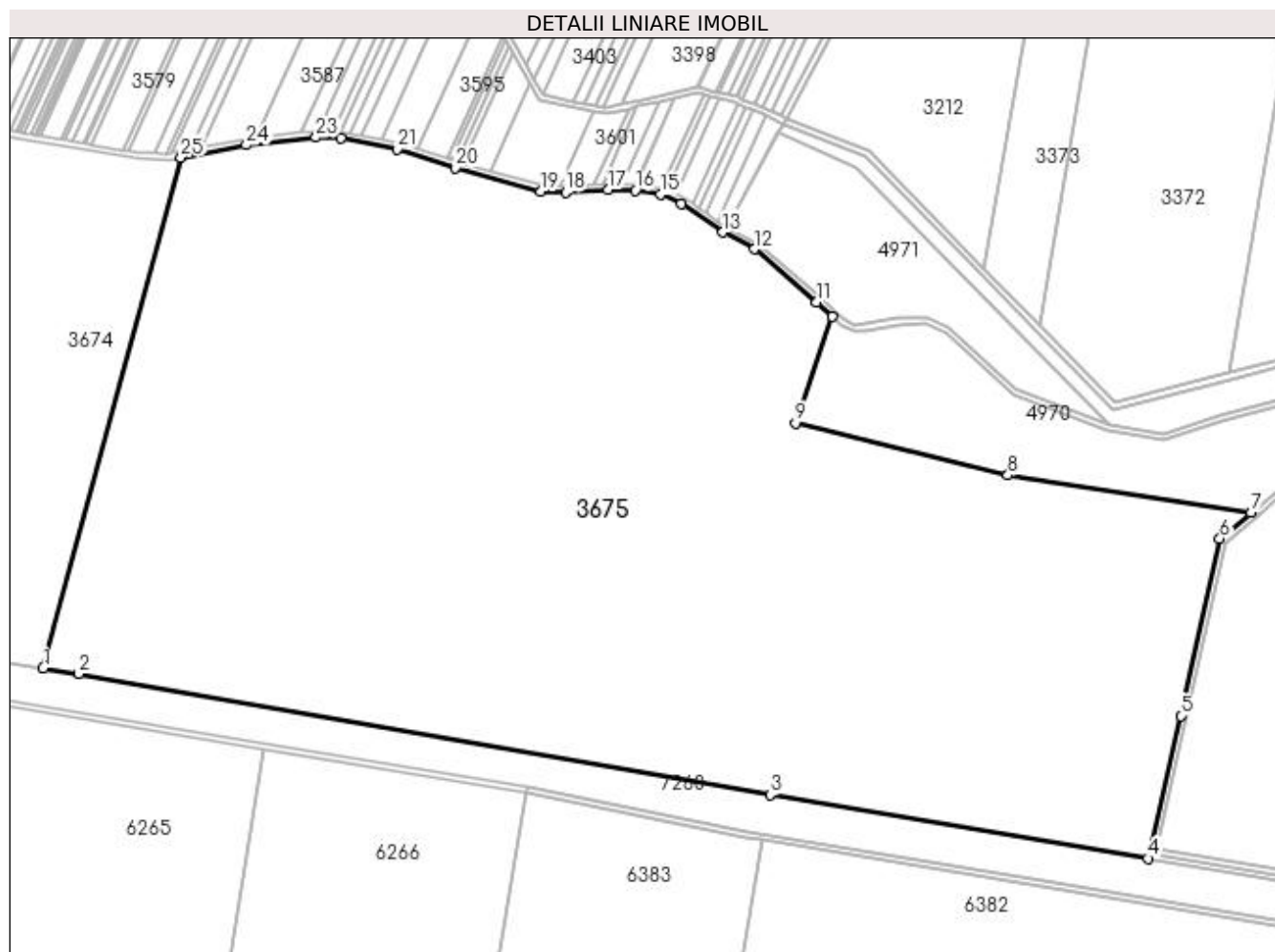

Date referitoare la teren

Crt	Categorie folosință	Intra vilan	Suprafața (mp)	Tarla	Parcelă	Nr. topo	Observații / Referințe
1	arabil	NU	230.000	100	1	-	

Lungime Segmente

1) Valorile lungimilor segmentelor sunt obținute din proiecție în plan.

Punct început	X / Y	Punct sfârșit	X / Y	Lungime segment (** (m)
1	434.535,927 297.431,21	2	434.559,503 297.427,452	23.874
3	435.014,877 297.347,896	4	435.263,783 297.305,928	252.419
5	435.285,227 297.399,93	6	435.311,12 297.516,478	119.39
7	435.331,668 297.533,502	8	435.171,432 297.558,268	162.139
9	435.031,457 297.592,491	10	435.055,823 297.662,602	74.224

Punct început	X / Y	Punct sfârșit	X / Y	Lungime segment (** (m)
2	434.559,503 297.427,452	3	435.014,877 297.347,896	462.271
4	435.263,783 297.305,928	5	435.285,227 297.399,93	96.417
6	435.311,12 297.516,478	7	435.331,668 297.533,502	26.684
8	435.171,432 297.558,268	9	435.031,457 297.592,491	144.098
10	435.055,823 297.662,602	11	435.045,411 297.672,173	14.143

Punct început	X / Y	Punct sfârșit	X / Y	Lungime segment (** (m)
11	435.045,411 297.672,173	12	435.004,447 297.707,167	53.876
13	434.983,754 297.718,182	14	434.956,475 297.737,152	33.227
15	434.942,661 297.743,117	16	434.925,971 297.745,755	16.897
17	434.907,988 297.746,173	18	434.880,102 297.744,698	27.925
19	434.863,918 297.745,242	20	434.807,258 297.760,56	58.694
21	434.769,115 297.773,068	22	434.732,073 297.780,28	37.738
23	434.715,618 297.780,713	24	434.669,789 297.775,733	46.099
25	434.626,752 297.767,425	1	434.535,927 297.431,21	348.267

Punct început	X / Y	Punct sfârșit	X / Y	Lungime segment (** (m)
12	435.004,447 297.707,167	13	434.983,754 297.718,182	23.442
14	434.956,475 297.737,152	15	434.942,661 297.743,117	15.047
16	434.925,971 297.745,755	17	434.907,988 297.746,173	17.988
18	434.880,102 297.744,698	19	434.863,918 297.745,242	16.193
20	434.807,258 297.760,56	21	434.769,115 297.773,068	40.141
22	434.732,073 297.780,28	23	434.715,618 297.780,713	16.461
24	434.669,789 297.775,733	25	434.626,752 297.767,425	43.832

** Lungimile segmentelor sunt determinate în planul de proiecție Stereo 70 și sunt rotunjite la 1 milimetru.

*** Distanța dintre puncte este formată din segmente cumulate ce sunt mai mici decât valoarea 1 milimetru.

**DATE DESPRE IMOBILUL NR. 3676**

Oficiul de Cadastru și Publicitate Imobiliară DOLJ
Biroul de Cadastru și Publicitate Imobiliară Craiova

A. Partea I. Descrierea imobilului

TEREN Extravilan

Adresa: Jud. Dolj, T101/2, PARCELA 1/1-L 1 (FOST UAT DIOSTI)

Nr. Crt	Nr cadastral Nr. topografic	Suprafața* (mp)	Observații / Referințe
A1	30227	Din acte: 36.500 Masurata: 27.015	Sector cadastral:61 Teren neimprejmuit;

B. Partea II. Proprietari și acte

Inscrieri privitoare la dreptul de proprietate și alte drepturi reale	Referințe
95290 / 27/12/2011	
Act Notarial nr. CONTRACT DE VANZARE CUMPARARE 2142, din 22/12/2011 emis de BNP ILIE LAURA MARCELA (Incheiere de rectificare nr 01/2012 BNP ILIE LAURA MARCELA);	
B1	A1
Intabulare, drept de PROPRIETATE, dobandit prin Conventie, cota actuala 1/1, cota initiala 1/1	
1) JILAVU VIOREL	
2) JILAVU GEORGIA	

C. Partea III. SARCINI .

Inscrieri privind dezmembramintele dreptului de proprietate, drepturi reale de garanție și sarcini	Referințe
NU SUNT	

Anexa Nr. 1 La Partea I

Teren

Nr cadastral	Suprafața (mp)*	Observații / Referințe
30227	Din acte: 36.500 Masurata: 27.015	

* Suprafața este determinată în planul de proiecție Stereo 70.



Date referitoare la teren

Crt	Categorie folosință	Intravilan	Suprafața (mp)	Tarla	Parcelă	Nr. topo	Observații / Referințe
1	pasune	NU	27.015	101/2	1/1	-	

Lungime Segmente

1) Valorile lungimilor segmentelor sunt obținute din proiecție în plan.

Punct început	X / Y	Punct sfârșit	X / Y	Lungime segment (** (m)
1	433.836,815 298.046,247	2	433.835,742 298.044,909	1.715
2	433.835,742 298.044,909	3	433.825,623 298.037,08	12.794
3	433.825,623 298.037,08	4	433.799,388 297.929,759	110.481
4	433.799,388 297.929,759	5	433.850,539 297.946,128	53.706

Punct început	X / Y	Punct sfârşit	X / Y	Lungime segment (** (m)
5	433.850,539 297.946,128	6	433.894,223 297.947,855	43.718
6	433.894,223 297.947,855	7	433.894,24 297.942,114	5.741
7	433.894,24 297.942,114	8	433.929,759 297.939,443	35.619
8	433.929,759 297.939,443	9	433.941,563 297.942,601	12.219
9	433.941,563 297.942,601	10	433.949,031 297.944,599	7.731
10	433.949,031 297.944,599	11	433.958,335 297.947,089	9.631
11	433.958,335 297.947,089	12	433.958,669 297.947,178	0.346
12	433.958,669 297.947,178	13	433.986,016 297.971,743	36.76
13	433.986,016 297.971,743	14	434.040,297 298.072,239	114.219
14	434.040,297 298.072,239	15	434.048,451 298.087,334	17.157
15	434.048,451 298.087,334	16	434.012,139 298.087,034	36.313
16	434.012,139 298.087,034	17	433.932,775 298.094,986	79.761
17	433.932,775 298.094,986	18	433.898,243 298.097,409	34.617
18	433.898,243 298.097,409	19	433.880,674 298.090,745	18.79
19	433.880,674 298.090,745	20	433.860,53 298.075,826	25.067
20	433.860,53 298.075,826	1	433.836,815 298.046,247	37.912

** Lungimile segmentelor sunt determinate în planul de proiecție Stereo 70 și sunt rotunjite la 1 milimetru.

*** Distanța dintre puncte este formată din segmente cumulate ce sunt mai mici decât valoarea 1 milimetru.

**DATE DESPRE IMOBILUL NR. 3677**

Oficiul de Cadastru și Publicitate Imobiliară DOLJ
 Biroul de Cadastru și Publicitate Imobiliară Craiova

A. Partea I. Descrierea imobilului

TEREN Extravilan

Adresa: Jud. Dolj, T 101/2, P1/1 -LOTUL 2 (FOST UAT DIOSTI)

Nr. Crt	Nr cadastral Nr. topografic	Suprafața* (mp)	Observații / Referințe
A1	30220	Din acte: 36.500 Masurata: 9.485	Sector cadastral:61 Teren neimprejmuit;

B. Partea II. Proprietari și acte

Inscrieri privitoare la dreptul de proprietate și alte drepturi reale		Referințe
95287 / 27/12/2011		
Act Notarial nr. contract de vanzare cumparare aut nr 2142, din 22/12/2011 emis de NP Ilie Laura Marcela (incheiere nr 01/20.01.2012 NP Ilie Laura Marcela);		
B1	Intabulare, drept de PROPRIETATEcumparare, dobandit prin Conventie, cota actuala 1/1, cota initiala 1/1 1) JILAVU VIOREL, casatorit cu 2) JILAVU GEORGIA	A1

C. Partea III. SARCINI .

Inscrieri privind dezmembramintele dreptului de proprietate, drepturi reale de garanție și sarcini	Referințe
NU SUNT	

Anexa Nr. 1 La Partea I

Teren

Nr cadastral	Suprafața (mp)*	Observații / Referințe
30220	Din acte: 36.500 Masurata: 9.485	

* Suprafața este determinată în planul de proiecție Stereo 70.

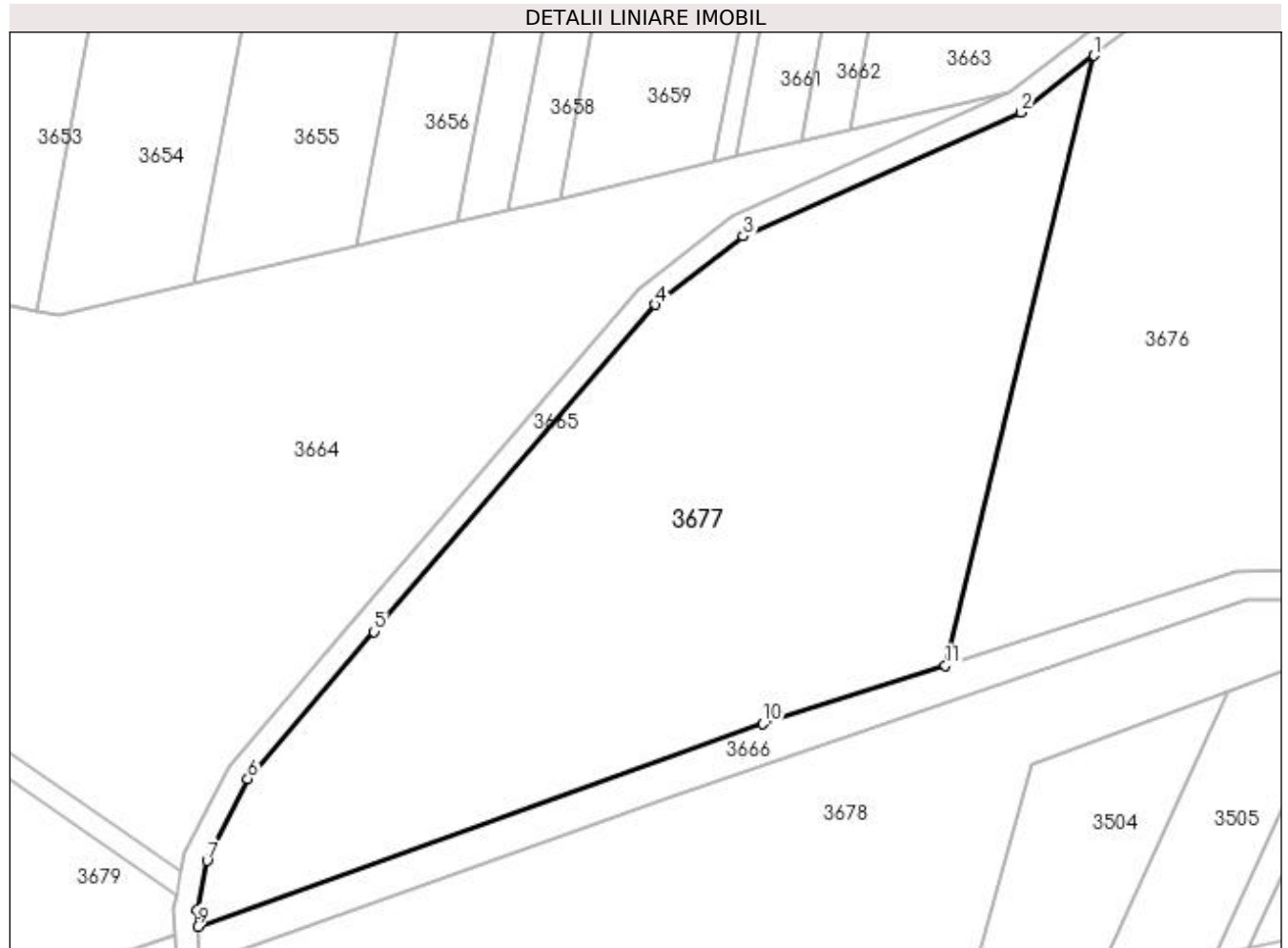

Date referitoare la teren

Crt	Categorie folosință	Intra vilan	Suprafața (mp)	Tarla	Parcelă	Nr. topo	Observații / Referințe
1	pasune	NU	9.485	101/2	1/1	-	LOTUL 2

Lungime Segmente

1) Valorile lungimilor segmentelor sunt obținute din proiecție în plan.

Punct început	X / Y	Punct sfârșit	X / Y	Lungime segment (** (m)
1	433.825,623 298.037,08	2	433.812,695 298.027,078	16.345
2	433.812,695 298.027,078	3	433.763,87 298.005,262	53.477
3	433.763,87 298.005,262	4	433.748,254 297.993,234	19.711
4	433.748,254 297.993,234	5	433.698,821 297.935,699	75.854
5	433.698,821 297.935,699	6	433.676,565 297.909,838	34.119

Punct început	X / Y	Punct sfârșit	X / Y	Lungime segment (** (m)
6	433.676,565 297.909,838	7	433.669,375 297.895,379	16.148
7	433.669,375 297.895,379	8	433.667,582 297.886,788	8.776
8	433.667,582 297.886,788	9	433.667,747 297.883,813	2.98
9	433.667,747 297.883,813	10	433.767,301 297.919,49	105.754
10	433.767,301 297.919,49	11	433.799,388 297.929,759	33.69
11	433.799,388 297.929,759	1	433.825,623 298.037,08	110.481

** Lungimile segmentelor sunt determinate în planul de proiecție Stereo 70 și sunt rotunjite la 1 milimetru.

*** Distanța dintre puncte este formată din segmente cumulate ce sunt mai mici decât valoarea 1 milimetru.

**DATE DESPRE IMOBILUL NR. 3678**

Oficiul de Cadastru și Publicitate Imobiliară DOLJ
Biroul de Cadastru și Publicitate Imobiliară Craiova

A. Partea I. Descrierea imobilului

TEREN Extravilan

Adresa: Jud. Dolj, T101/2, P2/1

Nr. Crt	Nr cadastral Nr. topografic	Suprafața* (mp)	Observații / Referințe
A1		Din acte: 30.000 Masurata: 8.781	Sector cadastral:61 Teren neimprejmit; Imobil despartit de De 1369/1, diferenta de suprafata se regaseste la ID 3679. Imobilul a fost diminuat cu un procent de 30,34%

B. Partea II. Proprietari și acte

Inscrieri privitoare la dreptul de proprietate și alte drepturi reale	Referințe
/	
Act Administrativ nr. TDP 2328, din 24/05/2004 emis de CJSDPAT DOLJ;	
B1	A1
Intabulare, drept de PROPRIETATE, dobandit prin Reconstituire, cota actuala 1/1, cota initiala 1/1 1) BULATĂ LILIANA , Lipsa CNP	

C. Partea III. SARCINI .

Inscrieri privind dezmembramintele dreptului de proprietate, drepturi reale de garanție și sarcini	Referințe
NU SUNT	

Anexa Nr. 1 La Partea I

Teren

Nr cadastral	Suprafața (mp)*	Observații / Referințe
	Din acte: 30.000 Masurata: 8.781	Imobil despartit de De 1369/1, diferenta de suprafata se regaseste la ID 3679. Imobilul a fost diminuat cu un procent de 30,34%

* Suprafața este determinată în planul de proiecție Stereo 70.

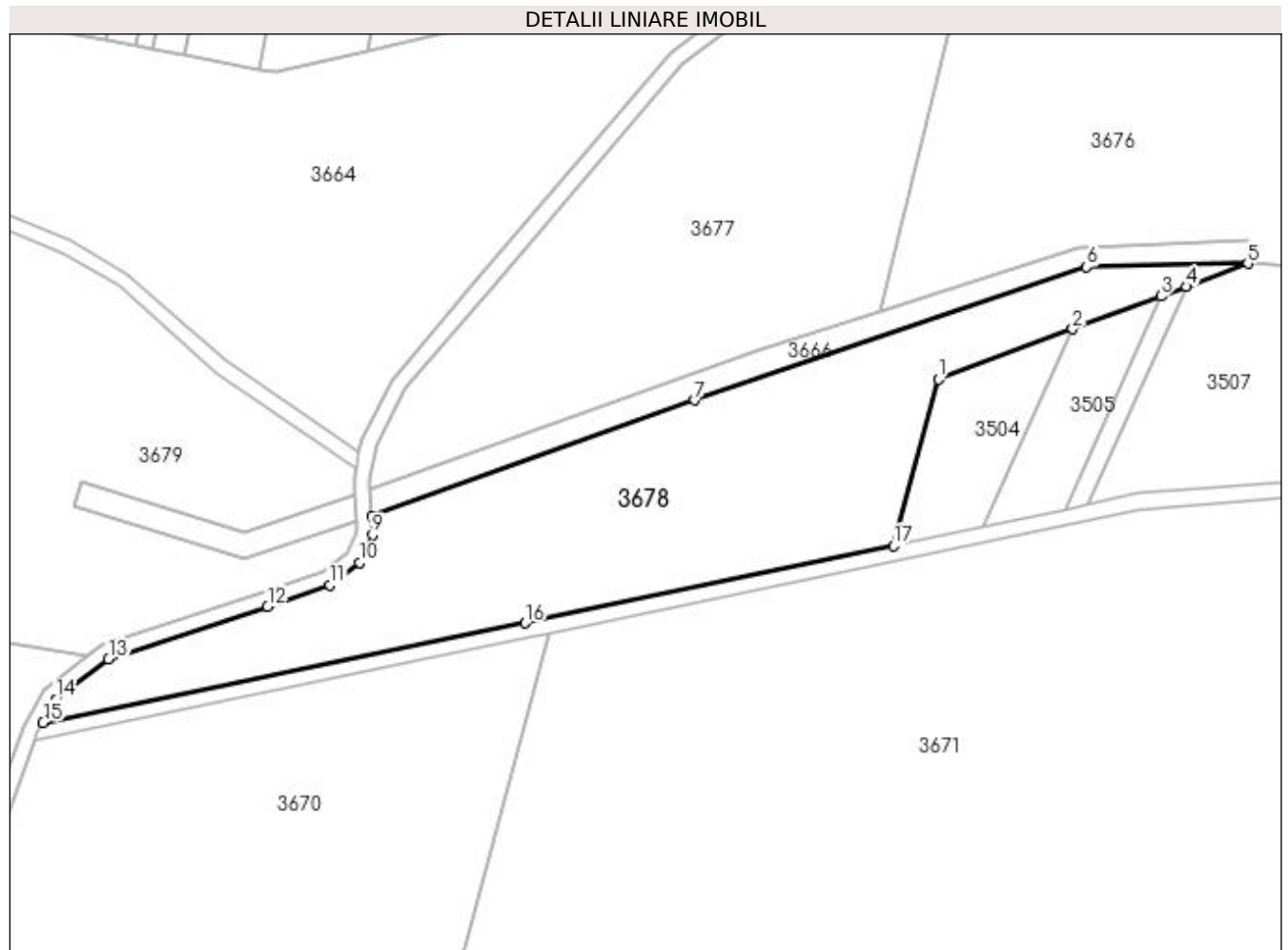

Date referitoare la teren

Crt	Categorie folosință	Intra vilan	Suprafața (mp)	Tarla	Parcelă	Nr. topo	Observații / Referințe
1	pasune	NU	8.781	101/2	2/1	-	

Lungime Segmente

1) Valorile lungimilor segmentelor sunt obținute din proiecție în plan.

Punct început	X / Y	Punct sfârșit	X / Y	Lungime segment (** (m)
1	433.814,494 297.912,236	2	433.849,061 297.925,187	36.913
2	433.849,061 297.925,187	3	433.871,815 297.933,712	24.299
3	433.871,815 297.933,712	4	433.878,321 297.936,15	6.948
4	433.878,321 297.936,15	5	433.894,24 297.942,114	17.0
5	433.894,24 297.942,114	6	433.852,634 297.941,226	41.615

Punct început	X / Y	Punct sfârșit	X / Y	Lungime segment (** (m)
6	433.852,634 297.941,226	7	433.751,531 297.906,835	106.792
7	433.751,531 297.906,835	8	433.668,124 297.877,009	88.579
8	433.668,124 297.877,009	9	433.668,391 297.872,183	4.833
9	433.668,391 297.872,183	10	433.665,01 297.864,922	8.01
10	433.665,01 297.864,922	11	433.657,43 297.859,236	9.476
11	433.657,43 297.859,236	12	433.641,287 297.853,699	17.066
12	433.641,287 297.853,699	13	433.600,283 297.840,089	43.204
13	433.600,283 297.840,089	14	433.586,714 297.829,723	17.075
14	433.586,714 297.829,723	15	433.583,348 297.823,745	6.86
15	433.583,348 297.823,745	16	433.707,781 297.849,446	127.059
16	433.707,781 297.849,446	17	433.802,759 297.869,309	97.033
17	433.802,759 297.869,309	1	433.814,494 297.912,236	44.502

** Lungimile segmentelor sunt determinate în planul de proiecție Stereo 70 și sunt rotunjite la 1 milimetru.

*** Distanța dintre puncte este formată din segmente cumulate ce sunt mai mici decât valoarea 1 milimetru.

**DATE DESPRE IMOBILUL NR. 3679**

Oficiul de Cadastru și Publicitate Imobiliară DOLJ
Biroul de Cadastru și Publicitate Imobiliară Craiova

A. Partea I. Descrierea imobilului

TEREN Extravilan

Adresa: Jud. Dolj, T101/2, P2/1

Nr. Crt	Nr cadastral Nr. topografic	Suprafața* (mp)	Observații / Referințe
A1		Din acte: 30.000 Masurata: 12.117	Sector cadastral:61 Teren neimprejmuit; Imobil despartit de De 1369/1, diferenta de suprafata se regaseste la ID 3678. Imobilul a fost diminuat cu un procent de 30,34%

B. Partea II. Proprietari și acte

Inscrieri privitoare la dreptul de proprietate și alte drepturi reale	Referințe
/	
Act Administrativ nr. TDP 2328, din 24/05/2004 emis de CJSDPAT DOLJ;	
B1	A1
Intabulare, drept de PROPRIETATE, dobandit prin Reconstituire, cota actuala 1/1, cota initiala 1/1 1) BULATĂ LILIANA , Lipsa CNP	

C. Partea III. SARCINI .

Inscrieri privind dezmembramintele dreptului de proprietate, drepturi reale de garanție și sarcini	Referințe
NU SUNT	

Anexa Nr. 1 La Partea I

Teren

Nr cadastral	Suprafața (mp)*	Observații / Referințe
	Din acte: 30.000 Masurata: 12.117	Imobil despartit de De 1369/1, diferenta de suprafata se regaseste la ID 3678. Imobilul a fost diminuat cu un procent de 30,34%

* Suprafața este determinată în planul de proiecție Stereo 70.

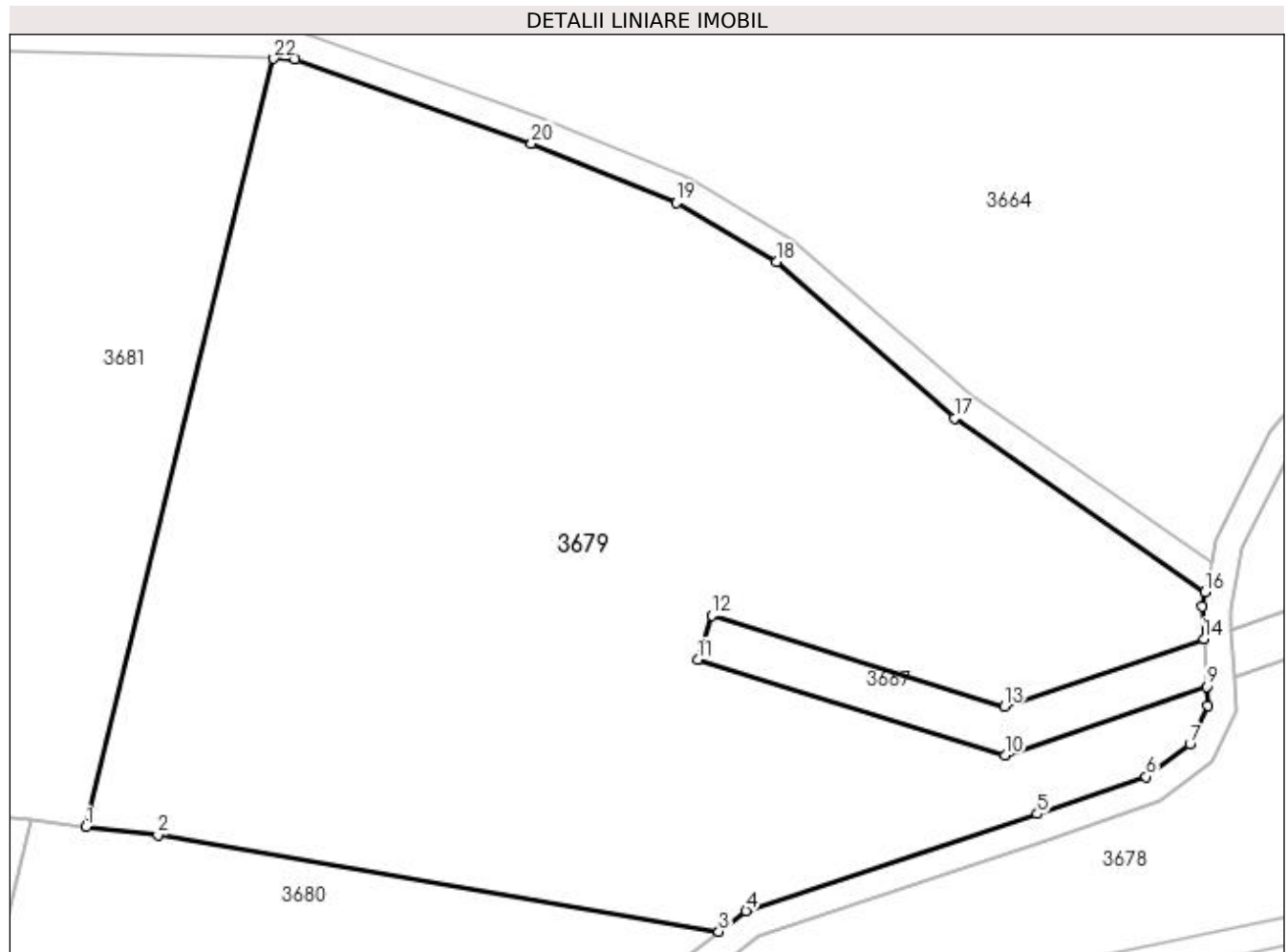

Date referitoare la teren

Crt	Categorie folosință	Intravilan	Suprafața (mp)	Tarla	Parcelă	Nr. topo	Observații / Referințe
1	pasune	NU	12.117	101/2	2/1	-	

Lungime Segmente

1) Valorile lungimilor segmentelor sunt obținute din proiecție în plan.

Punct început	X / Y	Punct sfârșit	X / Y	Lungime segment (** (m))
1	433.504,144 297.855,672	2	433.514,378 297.854,449	10.307
3	433.594,513 297.840,715	4	433.598,387 297.843,675	4.875
5	433.640,008 297.857,489	6	433.655,535 297.862,815	16.415
7	433.661,807 297.867,52	8	433.664,342 297.872,963	6.004

Punct început	X / Y	Punct sfârșit	X / Y	Lungime segment (** (m))
2	433.514,378 297.854,449	3	433.594,513 297.840,715	81.303
4	433.598,387 297.843,675	5	433.640,008 297.857,489	43.854
6	433.655,535 297.862,815	7	433.661,807 297.867,52	7.841
8	433.664,342 297.872,963	9	433.664,192 297.875,675	2.716

Punct început	X / Y	Punct sfârșit	X / Y	Lungime segment (** (m)
9	433.664,192 297.875,675	10	433.635,41 297.865,912	30.393
11	433.591,545 297.879,559	12	433.593,494 297.885,823	6.56
13	433.635,311 297.872,813	14	433.663,815 297.882,48	30.099
15	433.663,559 297.887,091	16	433.663,997 297.889,192	2.146
17	433.628,163 297.913,991	18	433.602,723 297.936,282	33.824
19	433.588,467 297.944,725	20	433.567,769 297.953,197	22.365
21	433.533,953 297.965,227	22	433.530,945 297.965,305	3.009

Punct început	X / Y	Punct sfârșit	X / Y	Lungime segment (** (m)
10	433.635,41 297.865,912	11	433.591,545 297.879,559	45.939
12	433.593,494 297.885,823	13	433.635,311 297.872,813	43.794
14	433.663,815 297.882,48	15	433.663,559 297.887,091	4.618
16	433.663,997 297.889,192	17	433.628,163 297.913,991	43.578
18	433.602,723 297.936,282	19	433.588,467 297.944,725	16.569
20	433.567,769 297.953,197	21	433.533,953 297.965,227	35.892
22	433.530,945 297.965,305	1	433.504,144 297.855,672	112.861

** Lungimile segmentelor sunt determinate în planul de proiecție Stereo 70 și sunt rotunjite la 1 milimetru.

*** Distanța dintre puncte este formată din segmente cumulate ce sunt mai mici decât valoarea 1 milimetru.

**DATE DESPRE IMOBILUL NR. 3680**

Oficiul de Cadastru și Publicitate Imobiliară DOLJ
Biroul de Cadastru și Publicitate Imobiliară Craiova

A. Partea I. Descrierea imobilului

TEREN Extravilan

Adresa: Jud. Dolj, T101/2 P3/1 (fost UAT DIOSTI)

Nr. Crt	Nr cadastral Nr. topografic	Suprafața* (mp)	Observații / Referințe
A1	32017	20.000	Sector cadastral:61 Teren neimpregmuit;

B. Partea II. Proprietari și acte

Inscrieri privitoare la dreptul de proprietate și alte drepturi reale		Referințe
151603 / 18/11/2016		
Actiune In Instanta nr. Sentinta civila nr. 10200, din 27/06/2012 emis de JUDECATORIA CRAIOVA (in Dosar nr. 36571/215/2010 CM nr. 138/10.08.2004 NP Lohan F , TDP nr. 2238/31.01.2003);		
B1	Intabulare, drept de PROPRIETATE, dobandit prin Hotarare Judecatoreasca, cota actuala 1/2, cota initiala 1/1 1) VOICULESCU MIRCEA	A1
163908 / 03/09/2018		
Act Notarial nr. CM nr 130, din 31/08/2018 emis de Lohan Florentina Georgeta;		
B2	Intabulare, drept de PROPRIETATE, dobandit prin Succesiune, cota actuala 2/16, cota initiala 2/16 1) VOICULESCU GEORGETA	A1
B3	Intabulare, drept de PROPRIETATE, dobandit prin Succesiune, cota actuala 3/16, cota initiala 3/16 1) GEORGESCU DANA	A1
B4	Intabulare, drept de PROPRIETATE, dobandit prin Succesiune, cota actuala 3/16, cota initiala 3/16 1) PREUB ANCA, Lipsa CNP	A1

C. Partea III. SARCINI .

Inscrieri privind dezmembramintele dreptului de proprietate, drepturi reale de garanție și sarcini	Referințe
NU SUNT	

Anexa Nr. 1 La Partea I

Teren

Nr cadastral	Suprafața (mp)*	Observații / Referințe
32017	20.000	

* Suprafața este determinată în planul de proiecție Stereo 70.

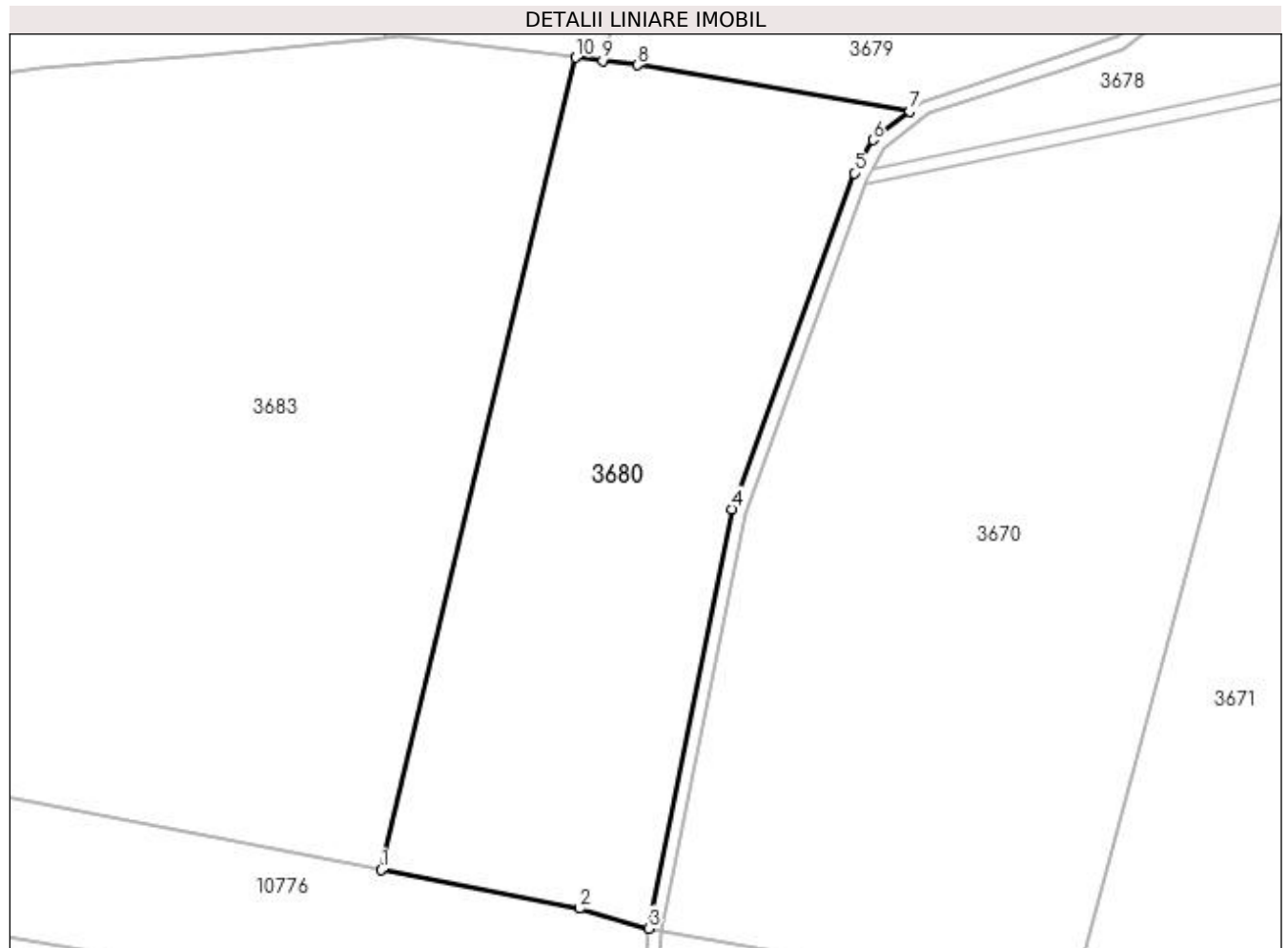

Date referitoare la teren

Crt	Categorie folosință	Intra vilan	Suprafața (mp)	Tarla	Parcelă	Nr. topo	Observații / Referințe
1	arabil	NU	20.000	101/2	3/1	-	

Lungime Segmente

1) Valorile lungimilor segmentelor sunt obținute din proiecție în plan.

Punct început	X / Y	Punct sfârșit	X / Y	Lungime segment (** (m)
1	433.438,823 297.617,651	2	433.497,17 297.606,264	59.448
2	433.497,17 297.606,264	3	433.517,615 297.600,423	21.263
3	433.517,615 297.600,423	4	433.542,062 297.723,81	125.786
4	433.542,062 297.723,81	5	433.578,153 297.822,672	105.244
5	433.578,153 297.822,672	6	433.583,632 297.832,402	11.167

Punct început	X / Y	Punct sfârșit	X / Y	Lungime segment (** (m)
6	433.583,632 297.832,402	7	433.594,513 297.840,715	13.693
7	433.594,513 297.840,715	8	433.514,378 297.854,449	81.303
8	433.514,378 297.854,449	9	433.504,144 297.855,672	10.307
9	433.504,144 297.855,672	10	433.496,166 297.856,624	8.035
10	433.496,166 297.856,624	1	433.438,823 297.617,651	245.757

** Lungimile segmentelor sunt determinate în planul de proiecție Stereo 70 și sunt rotunjite la 1 milimetru.

*** Distanța dintre puncte este formată din segmente cumulate ce sunt mai mici decât valoarea 1 milimetru.

**DATE DESPRE IMOBILUL NR. 3681**

Oficiul de Cadastru și Publicitate Imobiliară DOLJ
 Biroul de Cadastru și Publicitate Imobiliară Craiova

A. Partea I. Descrierea imobilului

TEREN Extravilan

Adresa: Jud. Dolj, T101/2, P4/1

Nr. Crt	Nr cadastral Nr. topografic	Suprafața* (mp)	Observații / Referințe
A1		Din acte: 10.000 Masurata: 6.966	Sector cadastral:61 Teren neimprejmuit; Imobilul a fost diminuat cu un procent de 30,34%

B. Partea II. Proprietari și acte

Inscrieri privitoare la dreptul de proprietate și alte drepturi reale		Referințe
/		
Act Administrativ nr. TDP 2245, din 20/03/2003 emis de CJSDPAT DOLJ;		
B1	Intabulare, drept de PROPRIETATE, dobandit prin Reconstituire, cota actuala 1/1, cota initiala 1/1 1) ILIE ȘTEFAN, Lipsa CNP	A1

C. Partea III. SARCINI .

Inscrieri privind dezmembramintele dreptului de proprietate, drepturi reale de garanție și sarcini	Referințe
NU SUNT	

Anexa Nr. 1 La Partea I

Teren

Nr cadastral	Suprafața (mp)*	Observații / Referințe
	Din acte: 10.000 Masurata: 6.966	Imobilul a fost diminuat cu un procent de 30,34%

* Suprafața este determinată în planul de proiecție Stereo 70.



Date referitoare la teren

Crt	Categorie folosință	Intra vilan	Suprafața (mp)	Tarla	Parcelă	Nr. topo	Observații / Referințe
1	pasune	NU	6.966	101/2	4/1	-	

Lungime Segmente

1) Valorile lungimilor segmentelor sunt obținute din proiecție în plan.

Punct început	X / Y	Punct sfârșit	X / Y	Lungime segment (** (m)
1	433.439,843 297.862,447	2	433.444,087 297.862,845	4.263
2	433.444,087 297.862,845	3	433.496,166 297.856,624	52.449
3	433.496,166 297.856,624	4	433.504,144 297.855,672	8.035
4	433.504,144 297.855,672	5	433.530,945 297.965,305	112.861
5	433.530,945 297.965,305	6	433.487,694 297.966,425	43.265

Punct început	X / Y	Punct sfârșit	X / Y	Lungime segment (** (m)
6	433.487,694 297.966,425	7	433.463,872 297.960,745	24.49
7	433.463,872 297.960,745	1	433.439,843 297.862,447	101.192

** Lungimile segmentelor sunt determinate în planul de proiecție Stereo 70 și sunt rotunjite la 1 milimetru.

*** Distanța dintre puncte este formată din segmente cumulate ce sunt mai mici decât valoarea 1 milimetru.

**DATE DESPRE IMOBILUL NR. 3682**

Oficiul de Cadastru și Publicitate Imobiliară DOLJ
 Biroul de Cadastru și Publicitate Imobiliară Craiova

A. Partea I. Descrierea imobilului

TEREN Extravilan

Adresa: Jud. Dolj, T101/2, P5/1

Nr. Crt	Nr cadastral Nr. topografic	Suprafața* (mp)	Observații / Referințe
A1		Din acte: 37.500 Masurata: 26.124	Sector cadastral:61 Teren neimprejmuit; Imobilul a fost diminuat cu un procent de 30,34%

B. Partea II. Proprietari și acte

Inscrieri privitoare la dreptul de proprietate și alte drepturi reale		Referințe
/		
Act Administrativ nr. TDP 2204, din 31/01/2003 emis de CJSDPAT DOLJ;		
B1	Intabulare, drept de PROPRIETATE, dobandit prin Reconstituire, cota actuala 1/1, cota initiala 1/1 1) IONESCU STEFAN, Lipsa CNP	A1

C. Partea III. SARCINI .

Inscrieri privind dezmembramintele dreptului de proprietate, drepturi reale de garanție și sarcini	Referințe
NU SUNT	

Anexa Nr. 1 La Partea I

Teren

Nr cadastral	Suprafața (mp)*	Observații / Referințe
	Din acte: 37.500 Masurata: 26.124	Imobilul a fost diminuat cu un procent de 30,34%

* Suprafața este determinată în planul de proiecție Stereo 70.

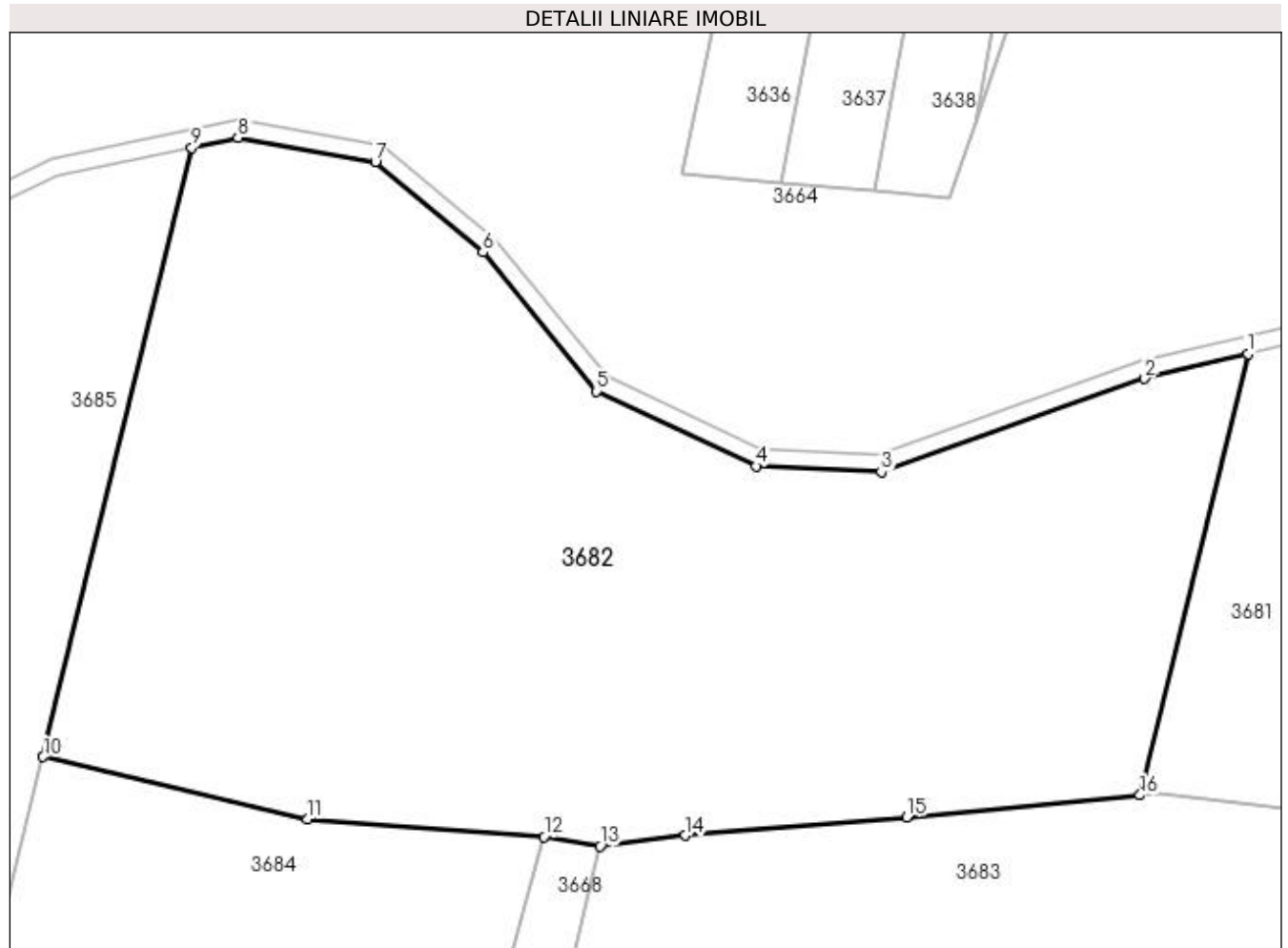

Date referitoare la teren

Crt	Categorie folosință	Intra vilan	Suprafața (mp)	Tarla	Parcelă	Nr. topo	Observații / Referințe
1	pasune	NU	26.124	101/2	5/1	-	

Lungime Segmente

1) Valorile lungimilor segmentelor sunt obținute din proiecție în plan.

Punct început	X / Y	Punct sfârșit	X / Y	Lungime segment (** (m)
1	433.463,872 297.960,745	2	433.440,869 297.955,26	23.648
2	433.440,869 297.955,26	3	433.382,102 297.934,442	62.345
3	433.382,102 297.934,442	4	433.354,239 297.935,743	27.893
4	433.354,239 297.935,743	5	433.318,543 297.952,427	39.403

Punct început	X / Y	Punct sfârşit	X / Y	Lungime segment (** (m)
5	433.318,543 297.952,427	6	433.293,279 297.983,383	39.957
6	433.293,279 297.983,383	7	433.269,33 298.003,565	31.319
7	433.269,33 298.003,565	8	433.238,725 298.008,895	31.066
8	433.238,725 298.008,895	9	433.228,405 298.006,699	10.551
9	433.228,405 298.006,699	10	433.195,221 297.870,95	139.746
10	433.195,221 297.870,95	11	433.254,156 297.857,062	60.549
11	433.254,156 297.857,062	12	433.306,877 297.853,169	52.865
12	433.306,877 297.853,169	13	433.319,39 297.851,048	12.691
13	433.319,39 297.851,048	14	433.338,443 297.853,437	19.202
14	433.338,443 297.853,437	15	433.387,843 297.857,568	49.572
15	433.387,843 297.857,568	16	433.439,843 297.862,447	52.228
16	433.439,843 297.862,447	1	433.463,872 297.960,745	101.192

** Lungimile segmentelor sunt determinate în planul de proiecţie Stereo 70 şi sunt rotunjite la 1 milimetru.

*** Distanţa dintre puncte este formată din segmente cumulate ce sunt mai mici decât valoarea 1 milimetru.

**DATE DESPRE IMOBILUL NR. 3683**

Oficiul de Cadastru și Publicitate Imobiliară DOLJ
Biroul de Cadastru și Publicitate Imobiliară Craiova

A. Partea I. Descrierea imobilului

TEREN Extravilan

Adresa: Jud. Dolj, T101/2 P1 LOT 2
fost UAT DIOSI

Nr. Crt	Nr cadastral Nr. topografic	Suprafața* (mp)	Observații / Referințe
A1	31916	39.306	Sector cadastral:61 Teren neimprejmuit;

B. Partea II. Proprietari și acte

Inscrieri privitoare la dreptul de proprietate și alte drepturi reale		Referințe
126590 / 30/09/2016		
Act Notarial nr. contract de vânzare aut nr 1421, din 29/09/2016 emis de NP Bazgu Mariana (contract de vânzare cumpărare aut 1421);		
B1	Intabulare, drept de PROPRIETATE, dobandit prin Conventie, cota actuala 1/1, cota initiala 1/1 1) SC TANGENTIAL SRL , CIF:3948552	A1
Act Notarial nr. contract de ipotecă imobiliară aut nr 1423, din 29/09/2016 emis de NP Bazgu Mariana (contract de ipotecă imobiliară aut 1423);		
B2	se noteaza interdictia de instrainare, grevare, inchiriere, dezmembrare, comasare, restructurare si construire 1) LIBRA INTERNET BANK S.A. , CIF:8119644	A1
B3	se noteaza interdictia de arendare 1) LIBRA INTERNET BANK S.A. , CIF:8119644	A1

C. Partea III. SARCINI

Inscrieri privind dezmembramintele dreptului de proprietate, drepturi reale de garanție și sarcini		Referințe
126590 / 30/09/2016		
Act Notarial nr. contract de ipotecă imobiliară aut nr 1423, din 29/09/2016 emis de NP Bazgu Mariana (contract de ipotecă imobiliară aut 1423);		
C1	Intabulare, drept de IPOTECA, Valoare:500000 RONsi celelalte obligatii aferente creditului, dobandit prin Conventie, cota actuala 1/1, cota initiala 1/1 1) LIBRA INTERNET BANK S.A. , CIF:8119644	A1

Anexa Nr. 1 La Partea I

Teren

Nr cadastral	Suprafața (mp)*	Observații / Referințe
31916	39.306	

* Suprafața este determinată în planul de proiecție Stereo 70.

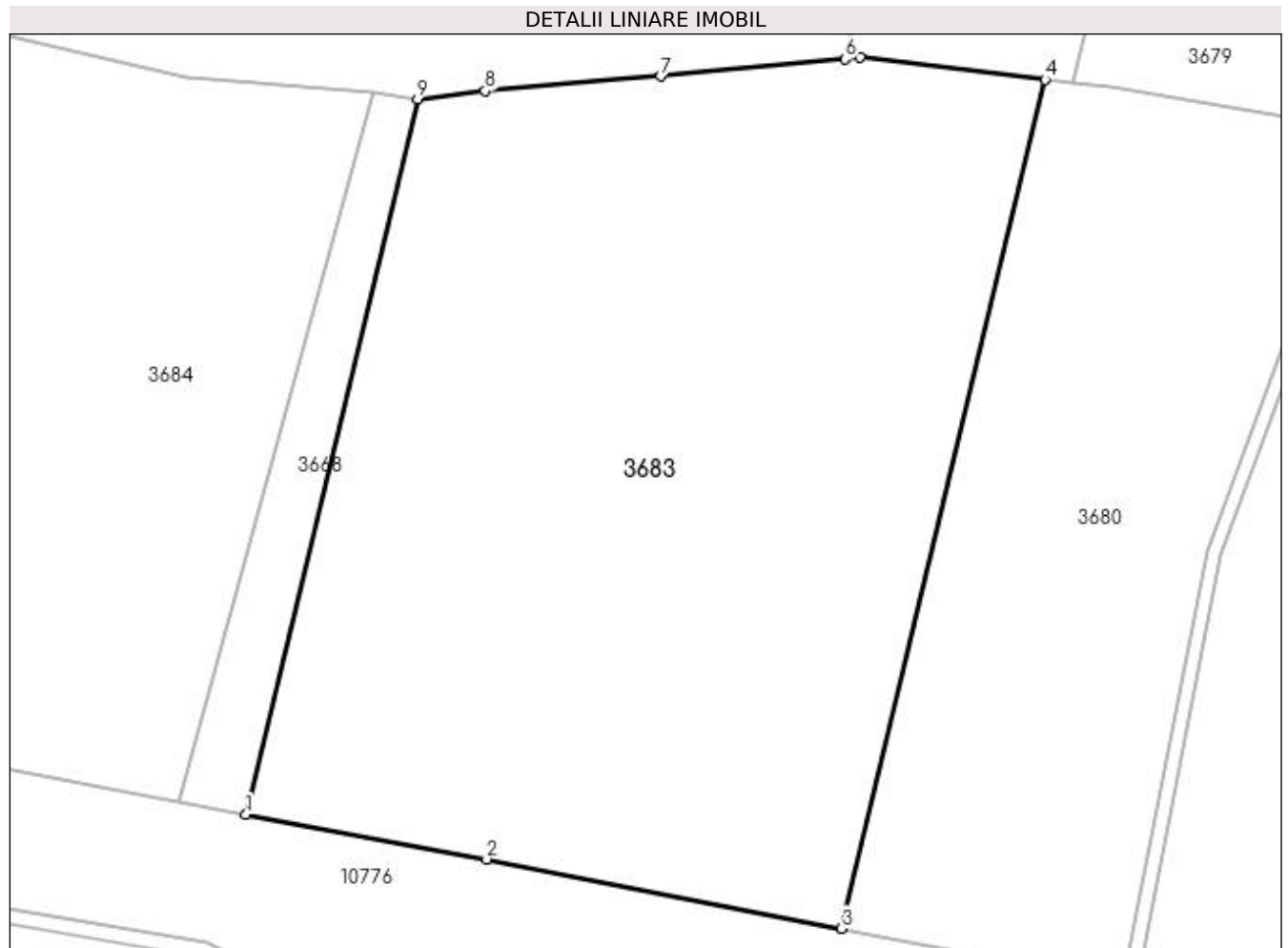

Date referitoare la teren

Crt	Categorie folosință	Intra vilan	Suprafața (mp)	Tarla	Parcelă	Nr. topo	Observații / Referințe
1	arabil	NU	39.306	101/2	1	-	

Lungime Segmente

1) Valorile lungimilor segmentelor sunt obținute din proiecție în plan.

Punct început	X / Y	Punct sfârșit	X / Y	Lungime segment (** (m)
1	433.271,086 297.649,745	2	433.338,922 297.637,148	68.996
2	433.338,922 297.637,148	3	433.438,823 297.617,651	101.786
3	433.438,823 297.617,651	4	433.496,166 297.856,624	245.757
4	433.496,166 297.856,624	5	433.444,087 297.862,845	52.449
5	433.444,087 297.862,845	6	433.439,843 297.862,447	4.263

Punct început	X / Y	Punct sfârșit	X / Y	Lungime segment (** (m)
6	433.439,843 297.862,447	7	433.387,843 297.857,568	52.228
7	433.387,843 297.857,568	8	433.338,443 297.853,437	49.572
8	433.338,443 297.853,437	9	433.319,39 297.851,048	19.202
9	433.319,39 297.851,048	1	433.271,086 297.649,745	207.017

** Lungimile segmentelor sunt determinate în planul de proiecție Stereo 70 și sunt rotunjite la 1 milimetru.

*** Distanța dintre puncte este formată din segmente cumulate ce sunt mai mici decât valoarea 1 milimetru.

**DATE DESPRE IMOBILUL NR. 3684**

Oficiul de Cadastru și Publicitate Imobiliară DOLJ
Biroul de Cadastru și Publicitate Imobiliară Craiova

A. Partea I. Descrierea imobilului

TEREN Extravilan

Adresa: Jud. Dolj, T101/2 P1-LOT1

fost UAT DIOSTI

Nr. Crt	Nr cadastral Nr. topografic	Suprafața* (mp)	Observații / Referințe
A1	31932	Din acte: 61.600 Masurata: 22.294	Sector cadastral:61 Teren neimprejmuit;

B. Partea II. Proprietari și acte

Inscrieri privitoare la dreptul de proprietate și alte drepturi reale		Referințe
126567 / 30/09/2016		
Act Notarial nr. Contract de Vanzare aut. 1421, din 29/09/2016 emis de Bazgu Mariana (contract de vânzare-cumpărare aut 1421);		
B1	Intabulare, drept de PROPRIETATE, dobandit prin Conventie, cota actuala 1/1, cota initiala 1/1 1) SC TANGENTIAL SRL , CIF:3948552	A1
Act Notarial nr. Contract de ipoteca imobiliara aut. 1423, din 29/09/2016 emis de Bazgu Mariana (contract de ipotecă imobiliară aut 1423);		
B2	se noteaza interdictiile de instrainare, grevare, inchiriere, dezmembrare, comasare, restructurare si construire 1) LIBRA INTERNET BANK S.A. , CIF:8119644	A1
B3	se noteaza interdicia de arendare 1) LIBRA INTERNET BANK S.A. , CIF:8119644	A1

C. Partea III. SARCINI

Inscrieri privind dezmembramintele dreptului de proprietate, drepturi reale de garanție și sarcini		Referințe
126567 / 30/09/2016		
Act Notarial nr. Contract de ipoteca imobiliara aut. 1423, din 29/09/2016 emis de Bazgu Mariana (contract de ipotecă imobiliară aut 1423);		
C1	Intabulare, drept de IPOTECA, Valoare:500000 RON+ celelalte obligatii de plata afernte creditului, dobandit prin Conventie, cota actuala 1/1, cota initiala 1/1 1) LIBRA INTERNET BANK S.A. , CIF:8119644	A1

Anexa Nr. 1 La Partea I

Teren

Nr cadastral	Suprafața (mp)*	Observații / Referințe
31932	Din acte: 61.600 Masurata: 22.294	

* Suprafața este determinată în planul de proiecție Stereo 70.

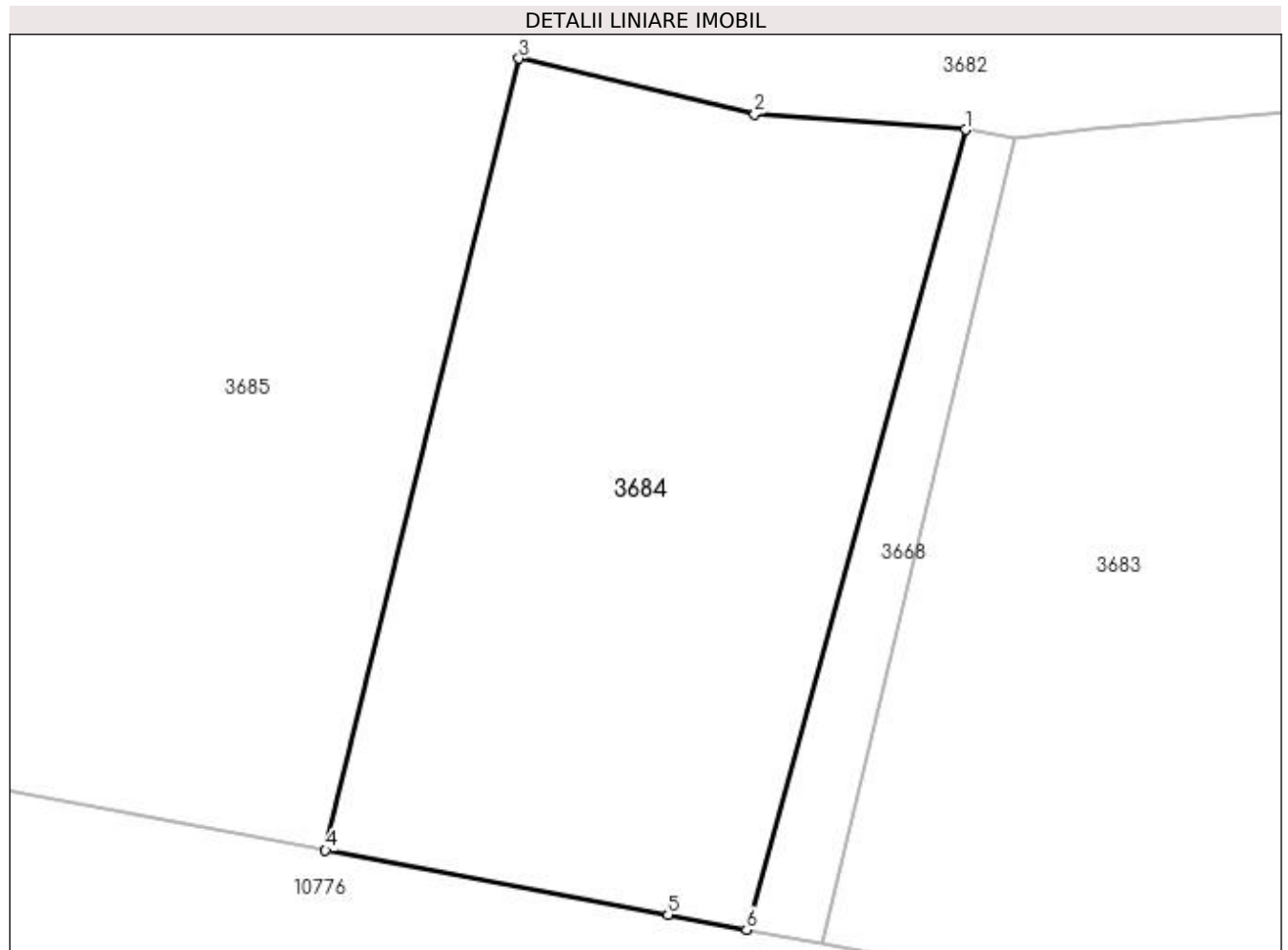

Date referitoare la teren

Crt	Categorie folosință	Intra vilan	Suprafața (mp)	Tarla	Parcelă	Nr. topo	Observații / Referințe
1	arabil	NU	22.294	101/2	1	-	

Lungime Segmente

1) Valorile lungimilor segmentelor sunt obținute din proiecție în plan.

Punct început	X / Y	Punct sfârșit	X / Y	Lungime segment (** (m)
1	433.306,877 297.853,169	2	433.254,156 297.857,062	52.865
2	433.254,156 297.857,062	3	433.195,221 297.870,95	60.549
3	433.195,221 297.870,95	4	433.146,844 297.673,056	203.721
4	433.146,844 297.673,056	5	433.232,523 297.656,905	87.188

Punct început	X / Y	Punct sfârșit	X / Y	Lungime segment (** (m)
5	433.232,523 297.656,905	6	433.252,126 297.653,265	19.938
6	433.252,126 297.653,265	1	433.306,877 297.853,169	207.266

** Lungimile segmentelor sunt determinate în planul de proiecție Stereo 70 și sunt rotunjite la 1 milimetru.

*** Distanța dintre puncte este formată din segmente cumulate ce sunt mai mici decât valoarea 1 milimetru.

**DATE DESPRE IMOBILUL NR. 3685**

Oficiul de Cadastru și Publicitate Imobiliară DOLJ
Biroul de Cadastru și Publicitate Imobiliară Craiova

A. Partea I. Descrierea imobilului

TEREN Extravilan

Adresa: Jud. Dolj, T101/2 P2, P6/1

Nr. Crt	Nr cadastral Nr. topografic	Suprafața* (mp)	Observații / Referințe
A1	32509	148.700	Sector cadastral:61 Teren neimprejmuit;

B. Partea II. Proprietari și acte

Inscrieri privitoare la dreptul de proprietate și alte drepturi reale		Referințe
291517 / 13/12/2021		
Act Notarial nr. cvc. aut. 3806, din 10/12/2021 emis de Cernat Costin Serban;		
B1	Intabulare, drept de PROPRIETATE, dobândit prin Conventie, cota actuala 1/1, cota initiala 1/1 1) SC CARPATICA TUR SRL, CIF:4089966	A1
Act Notarial nr. contract ipoteca aut. 3807, din 10/12/2021 emis de Cernat Costin Serban;		
B2	se noteaza interdictiile de instrainare, grevare, inchiriere,arendare, dezlipire, alipire, construire, amenajare, restructurare 1) LIBRA INTERNET BANK SA, CIF:8119644	A1

C. Partea III. SARCINI

Inscrieri privind dezmembramintele dreptului de proprietate, drepturi reale de garanție și sarcini		Referințe
291517 / 13/12/2021		
Act Notarial nr. contract ipoteca aut. 3807, din 10/12/2021 emis de Cernat Costin Serban;		
C1	Intabulare, drept de IPOTECA, Valoare:400000 RONsi celelalte obligatii de plata aferente creditului 1) LIBRA INTERNET BANK SA, CIF:8119644	A1

Anexa Nr. 1 La Partea I

Teren

Nr cadastral	Suprafața (mp)*	Observații / Referințe
32509	148.700	

* Suprafața este determinată în planul de proiecție Stereo 70.

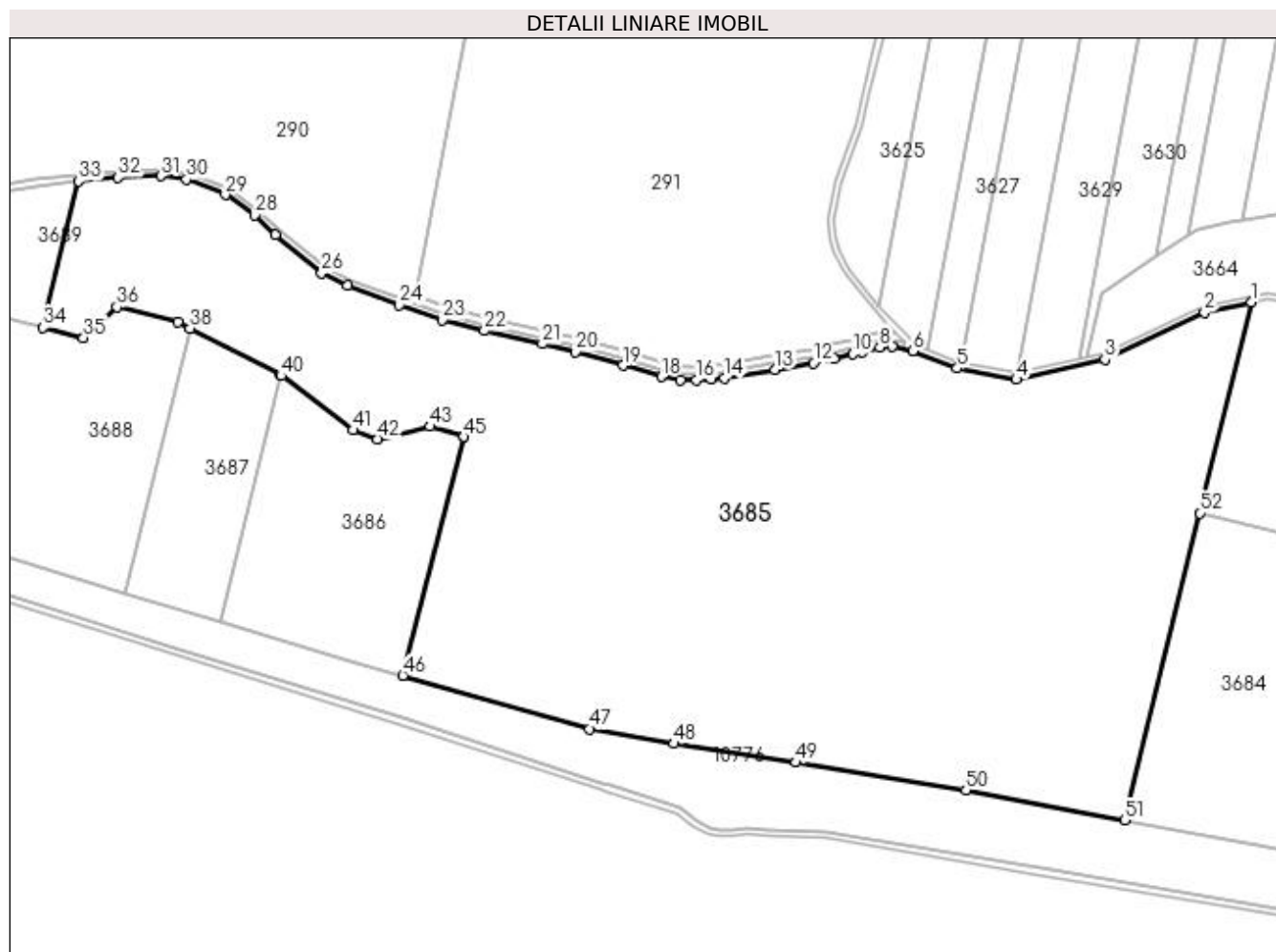

Date referitoare la teren

Crt	Categorie folosință	Intra vilan	Suprafața (mp)	Tarla	Parcelă	Nr. topo	Observații / Referințe
1	arabil	NU	148.700	101/2	2,P. 6/1	-	

Lungime Segmente

1) Valorile lungimilor segmentelor sunt obținute din proiecție în plan.

Punct început	X / Y	Punct sfârșit	X / Y	Lungime segment	Punct început	X / Y	Punct sfârșit	X / Y	Lungime segment	Punct început	X / Y	Punct sfârșit	X / Y	Lungime segment
1	433.228,405 298.006,699	2	433.198,325 298.000,298	30.754	2	433.198,325 298.000,298	3	433.134,219 297.969,856	70.967	3	433.134,219 297.969,856	4	433.077,079 297.957,044	58.559
4	433.077,079 297.957,044	5	433.038,911 297.964,322	38.856	5	433.038,911 297.964,322	6	433.010,099 297.975,297	30.832	6	433.010,099 297.975,297	7	432.997,178 297.978,459	13.302
7	432.997,178 297.978,459	8	432.988,87 297.977,906	8.326	8	432.988,87 297.977,906	9	432.977,513 297.974,981	11.728	9	432.977,513 297.974,981	10	432.971,664 297.973,475	6.04
10	432.971,664 297.973,475	11	432.959,3 297.970,509	12.715	11	432.959,3 297.970,509	12	432.946,093 297.967,631	13.517	12	432.946,093 297.967,631	13	432.921,26 297.963,382	25.194
13	432.921,26 297.963,382	14	432.888,544 297.957,854	33.18	14	432.888,544 297.957,854	15	432.880,523 297.957,042	8.062	15	432.880,523 297.957,042	16	432.870,567 297.956,639	9.964
16	432.870,567 297.956,639	17	432.860,524 297.956,742	10.044	17	432.860,524 297.956,742	18	432.847,982 297.958,797	12.709	18	432.847,982 297.958,797	19	432.823,315 297.966,052	25.712

Punct început	X / Y	Punct sfârșit	X / Y	Lungime segment	Punct început	X / Y	Punct sfârșit	X / Y	Lungime segment	Punct început	X / Y	Punct sfârșit	X / Y	Lungime segment
19	432.823,315 297.966,052	20	432.792,597 297.974,985	31.991	20	432.792,597 297.974,985	21	432.771,376 297.979,969	21.798	21	432.771,376 297.979,969	22	432.733,926 297.988,456	38.4
22	432.733,926 297.988,456	23	432.706,863 297.995,392	27.938	23	432.706,863 297.995,392	24	432.679,229 298.005,028	29.266	24	432.679,229 298.005,028	25	432.645,672 298.017,441	35.779
25	432.645,672 298.017,441	26	432.629,032 298.025,724	18.588	26	432.629,032 298.025,724	27	432.598,958 298.050,131	38.732	27	432.598,958 298.050,131	28	432.585,906 298.062,94	18.287
28	432.585,906 298.062,94	29	432.566,797 298.076,202	23.26	29	432.566,797 298.076,202	30	432.541,861 298.086,152	26.848	30	432.541,861 298.086,152	31	432.525,264 298.088,32	16.738
31	432.525,264 298.088,32	32	432.497,76 298.087,318	27.522	32	432.497,76 298.087,318	33	432.472,406 298.084,787	25.48	33	432.472,406 298.084,787	34	432.449,353 297.990,485	97.079
34	432.449,353 297.990,485	35	432.475,423 297.984,014	26.861	35	432.475,423 297.984,014	36	432.497,1 298.003,66	29.255	36	432.497,1 298.003,66	37	432.536,391 297.994,176	40.419
37	432.536,391 297.994,176	38	432.544,217 297.990,101	8.823	38	432.544,217 297.990,101	39	432.602,101 297.959,966	65.259	39	432.602,101 297.959,966	40	432.602,888 297.959,371	0.987
40	432.602,888 297.959,371	41	432.649,182 297.924,401	58.018	41	432.649,182 297.924,401	42	432.665,102 297.918,643	16.929	42	432.665,102 297.918,643	43	432.698,973 297.926,772	34.833
43	432.698,973 297.926,772	44	432.720,716 297.920,314	22.682	44	432.720,716 297.920,314	45	432.720,658 297.920,077	0.244	45	432.720,658 297.920,077	46	432.681,384 297.766,195	158.815
46	432.681,384 297.766,195	47	432.801,843 297.731,826	125.266	47	432.801,843 297.731,826	48	432.856,285 297.722,295	55.27	48	432.856,285 297.722,295	49	432.934,824 297.710,194	79.466
49	432.934,824 297.710,194	50	433.044,504 297.692,348	111.122	50	433.044,504 297.692,348	51	433.146,844 297.673,056	104.142	51	433.146,844 297.673,056	52	433.195,221 297.870,95	203.721
52	433.195,221 297.870,95	1	433.228,405 298.006,699	139.746										

** Lungimile segmentelor sunt determinate în planul de proiecție Stereo 70 și sunt rotunjite la 1 milimetru.

*** Distanța dintre puncte este formată din segmente cumulate ce sunt mai mici decât valoarea 1 milimetru.

**DATE DESPRE IMOBILUL NR. 3686**

Oficiul de Cadastru și Publicitate Imobiliară DOLJ
Biroul de Cadastru și Publicitate Imobiliară Craiova

A. Partea I. Descrierea imobilului

TEREN Extravilan

Adresa: Jud. Dolj, T 101/2, P 3, lot 2(din acte: Diosti, T 101/2, P 3, Lot 2)

Nr. Crt	Nr cadastral Nr. topografic	Suprafața* (mp)	Observații / Referințe
A1	31852	Din acte: 29.600 Masurata: 18.700	Sector cadastral:61 Teren neimprijmit;

B. Partea II. Proprietari și acte

Inscrieri privitoare la dreptul de proprietate și alte drepturi reale		Referințe
185545 / 29/11/2017		
Act Notarial nr. CONTRACT VANZARE AUT NR 3885, din 28/11/2017 emis de NP GASPAS MONICA ORTANSA (NP GASPAS MONICA ORTANSA,Incheiere de rectificare nr. 149/29.11.2017-NP GASPAS MO; act notarial nr DECLARATIE AUT NR 3900 din 29.11.2017, emis de NP GASPAS MONICA ORTANSA);		
B1	Intabulare, drept de PROPRIETATE, dobandit prin Conventie, cota actuala 1/1, cota initiala 1/1 1) CARPATICA TUR SRL , CIF:4089966	A1
Act Notarial nr. CONTRACT IPOTECA AUT NR 3886, din 28/11/2017 emis de NP GASPAS MONICA ORTANSA;		
B2	se noteaza interdictiile de instrainare, grevare, inchiriere, dezmembrare, alipire, construire, demolare, restructurare, amenajare 1) BANCA TRANSILVANIA S.A. , CIF:17280223	A1

C. Partea III. SARCINI

Inscrieri privind dezmembramintele dreptului de proprietate, drepturi reale de garanție și sarcini		Referințe
185545 / 29/11/2017		
Act Notarial nr. CONTRACT IPOTECA AUT NR 3886, din 28/11/2017 emis de NP GASPAS MONICA ORTANSA;		
C1	Intabulare, drept de IPOTECA, Valoare:530000 LEsi celelalte obligatii de plata aferente creditului, dobandit prin Conventie, cota actuala 1/1, cota initiala 1/1 1) BANCA TRANSILVANIA S.A. , CIF:17280223	A1

Anexa Nr. 1 La Partea I

Teren

Nr cadastral	Suprafața (mp)*	Observații / Referințe
31852	Din acte: 29.600 Masurata: 18.700	

* Suprafața este determinată în planul de proiecție Stereo 70.

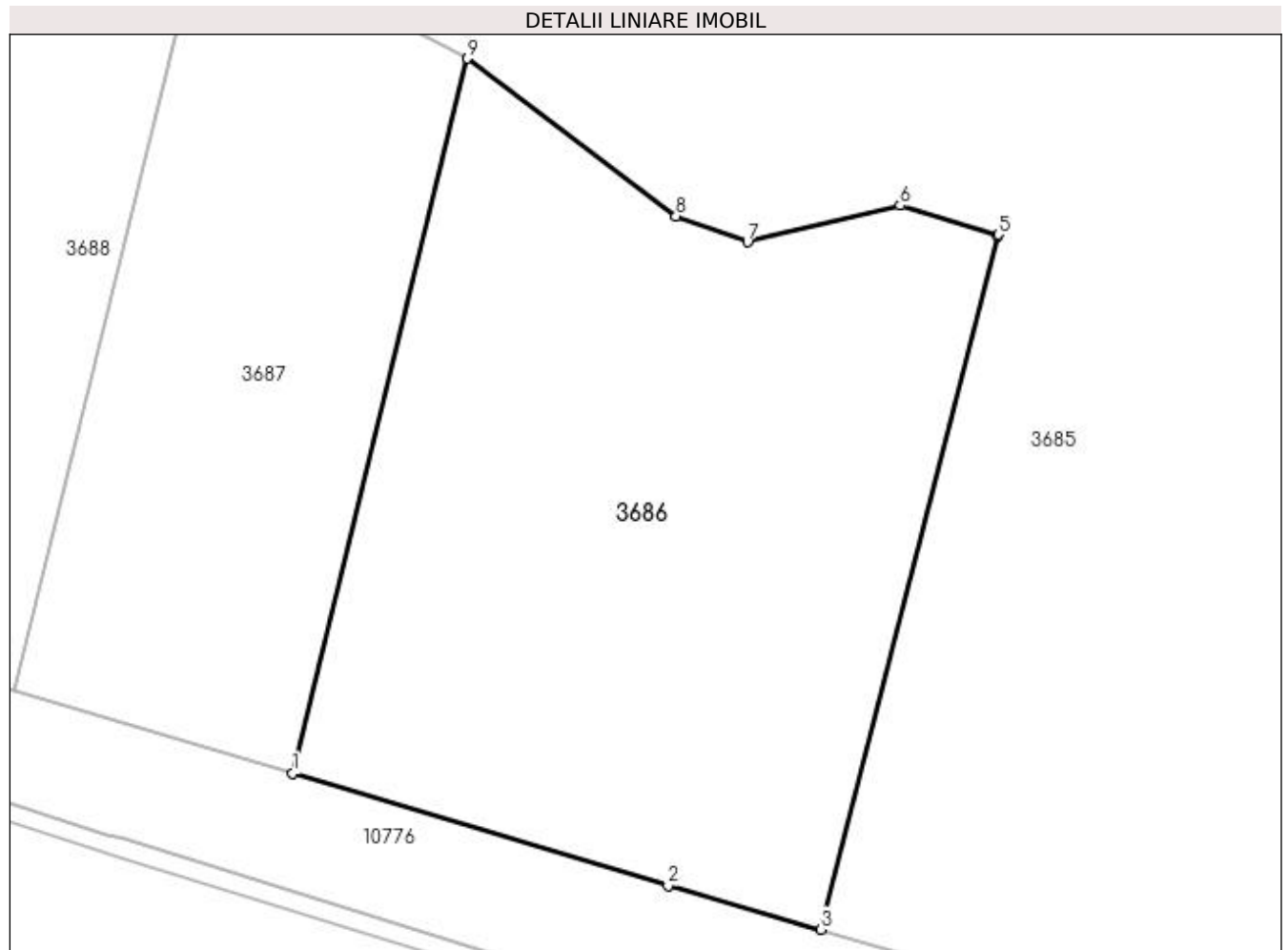

Date referitoare la teren

Crt	Categorie folosință	Intra vilan	Suprafața (mp)	Tarla	Parcelă	Nr. topo	Observații / Referințe
1	arabil	NU	18.700	101/2	3	-	Lot 2

Lungime Segmente

1) Valorile lungimilor segmentelor sunt obținute din proiecție în plan.

Punct început	X / Y	Punct sfârșit	X / Y	Lungime segment (** (m)
1	432.564,142 297.800,874	2	432.647,471 297.775,871	86.999
2	432.647,471 297.775,871	3	432.681,384 297.766,195	35.266
3	432.681,384 297.766,195	4	432.720,658 297.920,077	158.815
4	432.720,658 297.920,077	5	432.720,716 297.920,314	0.244

Punct început	X / Y	Punct sfârșit	X / Y	Lungime segment (** (m)
5	432.720,716 297.920,314	6	432.698,973 297.926,772	22.682
6	432.698,973 297.926,772	7	432.665,102 297.918,643	34.833
7	432.665,102 297.918,643	8	432.649,182 297.924,401	16.929
8	432.649,182 297.924,401	9	432.602,888 297.959,371	58.018
9	432.602,888 297.959,371	1	432.564,142 297.800,874	163.164

** Lungimile segmentelor sunt determinate în planul de proiecție Stereo 70 și sunt rotunjite la 1 milimetru.

*** Distanța dintre puncte este formată din segmente cumulate ce sunt mai mici decât valoarea 1 milimetru.

**DATE DESPRE IMOBILUL NR. 3687**

Oficiul de Cadastru și Publicitate Imobiliară DOLJ
Biroul de Cadastru și Publicitate Imobiliară Craiova

A. Partea I. Descrierea imobilului

TEREN Extravilan

Adresa: Jud. Dolj, T 101/2, P 3, lot 1, (din acte: Diosti, T 101/2, P 3, lot 1)

Nr. Crt	Nr cadastral Nr. topografic	Suprafața* (mp)	Observații / Referințe
A1	31847	Din acte: 29.600 Masurata: 10.900	Sector cadastral:61 Teren neimprijmit;

B. Partea II. Proprietari și acte

Inscrieri privitoare la dreptul de proprietate și alte drepturi reale		Referințe
185562 / 29/11/2017		
Act Notarial nr. CONTRACT VANZARE AUT NR 3885, din 28/11/2017 emis de NP GASPAS MONICA ORTANSA (act notarial nr DECLARATIE UT NR 3900 din 29.11.2017, emis de NP GASPAS MONICA ORTANSA);		
B1	Intabulare, drept de PROPRIETATE, dobandit prin Conventie, cota actuala 1/1, cota initiala 1/1 1) SOCIETATEA CARPATICA TUR SRL , CIF:4089966	A1
Act Notarial nr. CONTRCAT IPOTECA AUT NR 3886, din 28/11/2017 emis de NP GASPAS MONICA ORTANSA;		
B2	se noteaza interdictiile de instrainare, grevare, inchiriere, dezmembrare, alipire, construire, demolare, restructurare, amenajare, 1) BANCA TRANSILVANIA S.A CLUJ - SUCURSALA SLATINA , CIF:99999999999999, Lipsa CUI	A1

C. Partea III. SARCINI

Inscrieri privind dezmembramintele dreptului de proprietate, drepturi reale de garanție și sarcini		Referințe
185562 / 29/11/2017		
Act Notarial nr. CONTRCAT IPOTECA AUT NR 3886, din 28/11/2017 emis de NP GASPAS MONICA ORTANSA;		
C1	Intabulare, drept de IPOTECA, Valoare:530000 LEI+ celelalte obligatii de plata aferente creditului 1) BANCA TRANSILVANIA S.A CLUJ - SUCURSALA SLATINA , CIF:99999999999999, Lipsa CUI	A1

Anexa Nr. 1 La Partea I

Teren

Nr cadastral	Suprafața (mp)*	Observații / Referințe
31847	Din acte: 29.600 Masurata: 10.900	

* Suprafața este determinată în planul de proiecție Stereo 70.

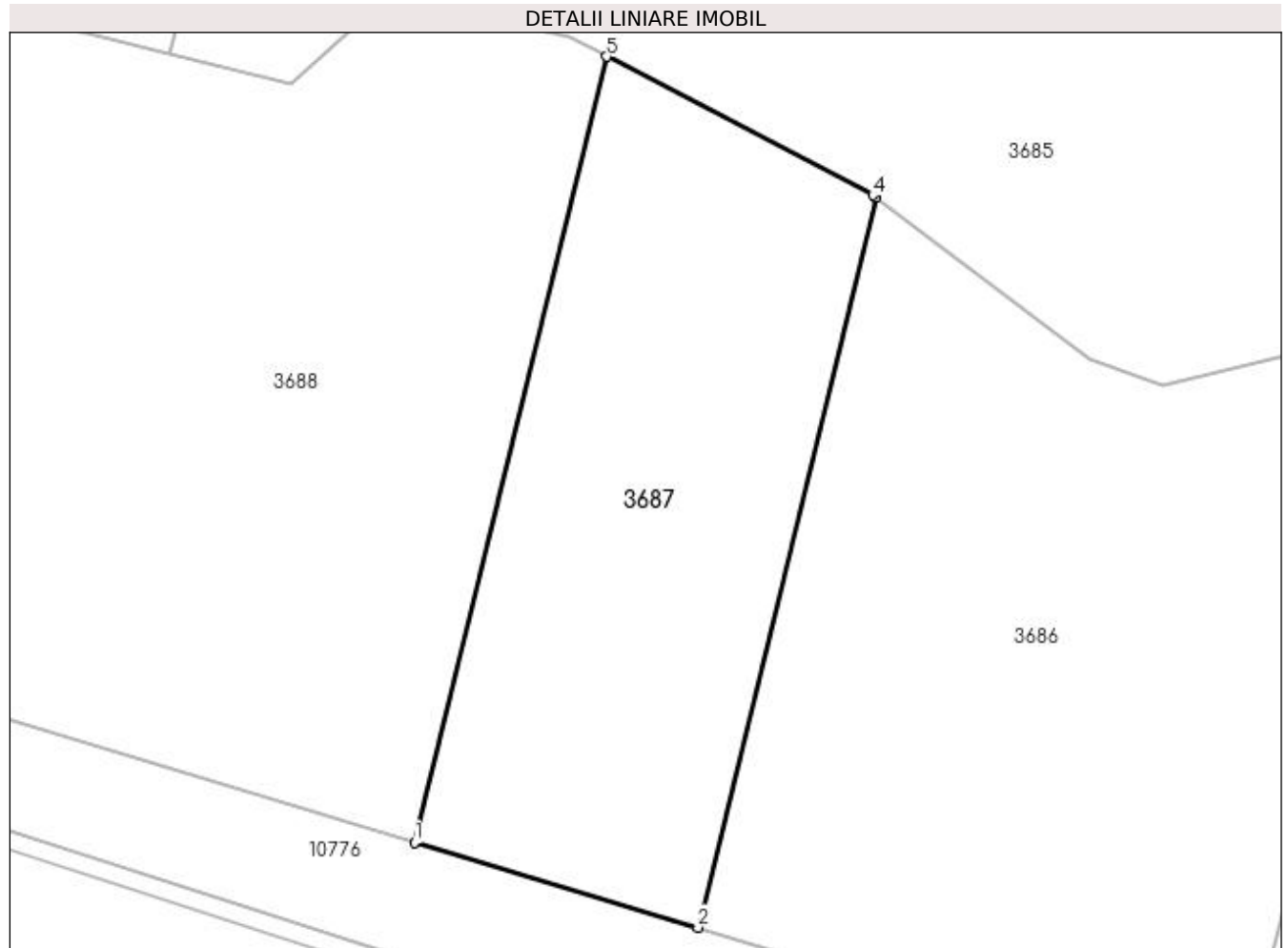

Date referitoare la teren

Crt	Categorie folosință	Intra vilan	Suprafața (mp)	Tarla	Parcelă	Nr. topo	Observații / Referințe
1	arabil	NU	10.900	101/2	3	-	Lot 1

Lungime Segmente

1) Valorile lungimilor segmentelor sunt obținute din proiecție în plan.

Punct început	X / Y	Punct sfârșit	X / Y	Lungime segment (** (m)
1	432.502,481 297.819,376	2	432.564,142 297.800,874	64.377
2	432.564,142 297.800,874	3	432.602,888 297.959,371	163.164
3	432.602,888 297.959,371	4	432.602,101 297.959,966	0.987
4	432.602,101 297.959,966	5	432.544,217 297.990,101	65.259

Punct început	X / Y	Punct sfârșit	X / Y	Lungime segment (** (m)
5	432.544,217 297.990,101	1	432.502,481 297.819,376	175.752

** Lungimile segmentelor sunt determinate în planul de proiecție Stereo 70 și sunt rotunjite la 1 milimetru.

*** Distanța dintre puncte este formată din segmente cumulate ce sunt mai mici decât valoarea 1 milimetru.

**DATE DESPRE IMOBILUL NR. 3688**

Oficiul de Cadastru și Publicitate Imobiliară DOLJ
Biroul de Cadastru și Publicitate Imobiliară Craiova

A. Partea I. Descrierea imobilului

TEREN Extravilan

Adresa: Jud. Dolj, T101/2 P4 (fost UAT DIOSTI)

Nr. Crt	Nr cadastral Nr. topografic	Suprafața* (mp)	Observații / Referințe
A1	31989	24.600	Sector cadastral:61 Teren neimprejmuit;

B. Partea II. Proprietari și acte

Inscrieri privitoare la dreptul de proprietate și alte drepturi reale		Referințe
118066 / 12/09/2016		
Hotarare Judecatoreasca nr. S.C NR. 4230, din 16/04/2003 emis de JUDECATORIA CRAIOVA (act administrativ nr TDP NR. 2172 din 13.11.2002, emis de CJ DOLJ);		
B1	Intabulare, drept de PROPRIETATE, dobandit prin lesire Din Indiviziune, cota actuala 1/1, cota initiala 1/1 1) ANDRONIC ZENAIDA	A1

C. Partea III. SARCINI .

Inscrieri privind dezmembramintele dreptului de proprietate, drepturi reale de garanție și sarcini	Referințe
NU SUNT	

Anexa Nr. 1 La Partea I

Teren

Nr cadastral	Suprafața (mp)*	Observații / Referințe
31989	24.600	

* Suprafața este determinată în planul de proiecție Stereo 70.



Date referitoare la teren

Crt	Categorie folosință	Intra vilan	Suprafața (mp)	Tarla	Parcelă	Nr. topo	Observații / Referințe
1	arabil	NU	24.600	101/2	-	-	

Lungime Segmente

1) Valorile lungimilor segmentelor sunt obținute din proiecție în plan.

Punct început	X / Y	Punct sfârșit	X / Y	Lungime segment (** (m)
1	432.342,259 297.866,91	2	432.402,987 297.849,231	63.249
2	432.402,987 297.849,231	3	432.502,481 297.819,376	103.877
3	432.502,481 297.819,376	4	432.544,217 297.990,101	175.752
4	432.544,217 297.990,101	5	432.536,391 297.994,176	8.823
5	432.536,391 297.994,176	6	432.497,1 298.003,66	40.419

Punct început	X / Y	Punct sfârșit	X / Y	Lungime segment (** (m)
6	432.497,1 298.003,66	7	432.475,423 297.984,014	29.255
7	432.475,423 297.984,014	8	432.449,353 297.990,485	26.861
8	432.449,353 297.990,485	9	432.399,732 298.002,8	51.126
9	432.399,732 298.002,8	1	432.342,259 297.866,91	147.544

** Lungimile segmentelor sunt determinate în planul de proiecție Stereo 70 și sunt rotunjite la 1 milimetru.

*** Distanța dintre puncte este formată din segmente cumulate ce sunt mai mici decât valoarea 1 milimetru.

**DATE DESPRE IMOBILUL NR. 3689**

Oficiul de Cadastru și Publicitate Imobiliară DOLJ
Biroul de Cadastru și Publicitate Imobiliară Craiova

A. Partea I. Descrierea imobilului

TEREN Extravilan

Adresa: Jud. Dolj, T101/2, P8/1

Nr. Crt	Nr cadastral Nr. topografic	Suprafața* (mp)	Observații / Referințe
A1		Din acte: 38.800 Masurata: 21.485	Sector cadastral:61 Teren neimprejmuit; Imobilul a fost diminuat cu un procent de 30,34%. Diferenta de suprafata se regaseste la ID 3694

B. Partea II. Proprietari și acte

Inscrieri privitoare la dreptul de proprietate și alte drepturi reale	Referințe
/	
Act Administrativ nr. TDP 11648, din 27/10/2008 emis de CJSDPAT DOLJ;	
B1	A1
Intabulare, drept de PROPRIETATE, dobandit prin Reconstituire, cota actuala 1/1, cota initiala 1/1 1) STANCU CONSTANTIN, Lipsa CNP	

C. Partea III. SARCINI .

Inscrieri privind dezmembramintele dreptului de proprietate, drepturi reale de garanție și sarcini	Referințe
NU SUNT	

Anexa Nr. 1 La Partea I

Teren

Nr cadastral	Suprafața (mp)*	Observații / Referințe
	Din acte: 38.800 Masurata: 21.485	Imobilul a fost diminuat cu un procent de 30,34%. Diferenta de suprafata se regaseste la ID 3694

* Suprafața este determinată în planul de proiecție Stereo 70.

DETALII LINIARE IMOBIL

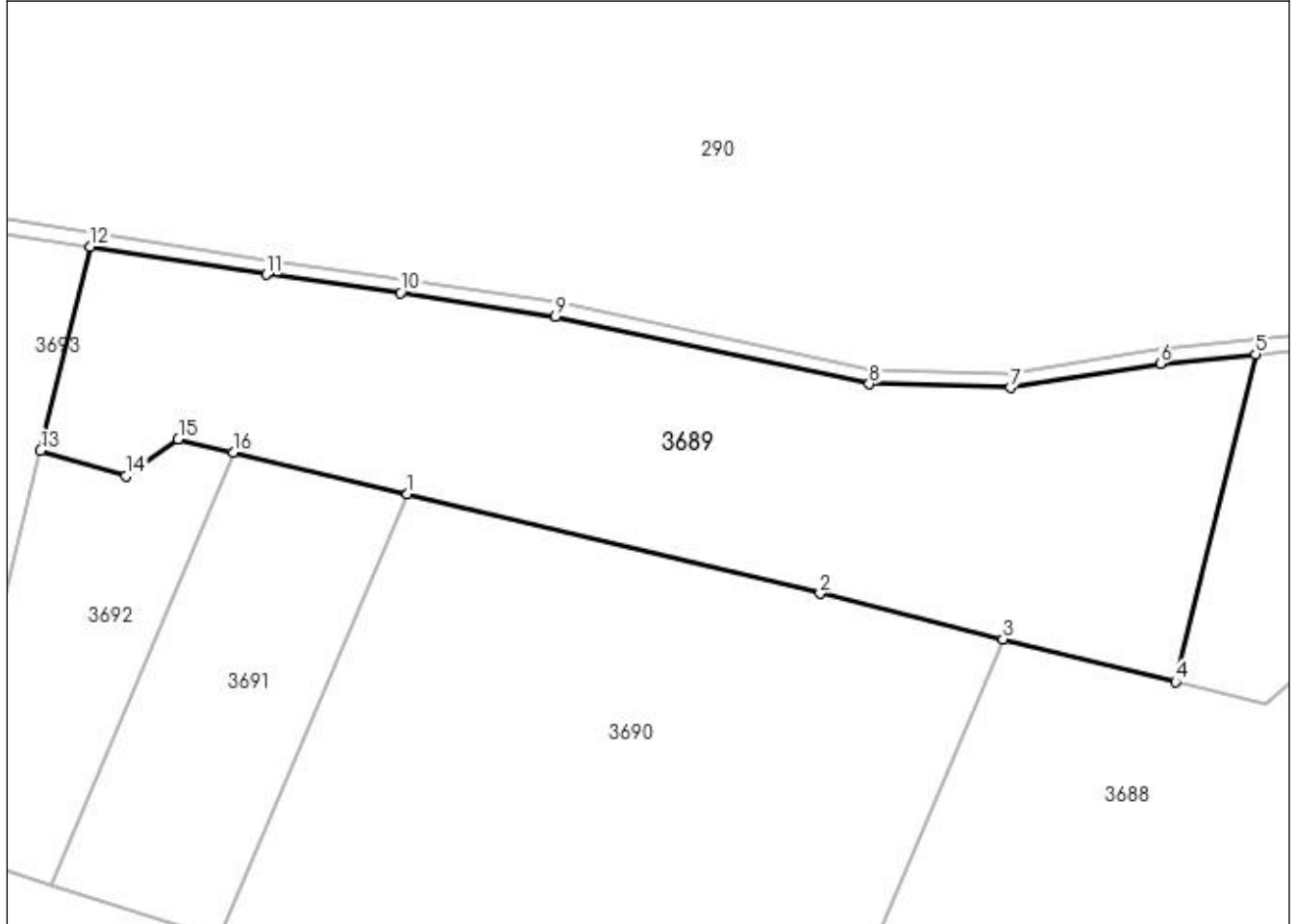

Date referitoare la teren

Crt	Categorie folosință	Intra vilan	Suprafața (mp)	Tarla	Parcelă	Nr. topo	Observații / Referințe
1	pasune	NU	21.485	101/2	8/1	-	

Lungime Segmente

1) Valorile lungimilor segmentelor sunt obținute din proiecție în plan.

Punct început	X / Y	Punct sfârșit	X / Y	Lungime segment (** (m)
1	432.228,351 298.044,475	2	432.347,096 298.015,864	122.143
2	432.347,096 298.015,864	3	432.399,732 298.002,8	54.233
3	432.399,732 298.002,8	4	432.449,353 297.990,485	51.126
4	432.449,353 297.990,485	5	432.472,406 298.084,787	97.079

Punct început	X / Y	Punct sfârșit	X / Y	Lungime segment (** (m)
5	432.472,406 298.084,787	6	432.444,967 298.082,048	27.575
6	432.444,967 298.082,048	7	432.401,809 298.075,067	43.719
7	432.401,809 298.075,067	8	432.361,256 298.076,155	40.568
8	432.361,256 298.076,155	9	432.270,985 298.095,562	92.334
9	432.270,985 298.095,562	10	432.226,393 298.102,381	45.11
10	432.226,393 298.102,381	11	432.187,7 298.107,642	39.049
11	432.187,7 298.107,642	12	432.137,074 298.115,601	51.248
12	432.137,074 298.115,601	13	432.122,764 298.057,065	60.26
13	432.122,764 298.057,065	14	432.147,335 298.049,769	25.631
14	432.147,335 298.049,769	15	432.162,404 298.060,364	18.421
15	432.162,404 298.060,364	16	432.178,197 298.056,559	16.245
16	432.178,197 298.056,559	1	432.228,351 298.044,475	51.589

** Lungimile segmentelor sunt determinate în planul de proiecție Stereo 70 și sunt rotunjite la 1 milimetru.

*** Distanța dintre puncte este formată din segmente cumulate ce sunt mai mici decât valoarea 1 milimetru.

**DATE DESPRE IMOBILUL NR. 3690**

Oficiul de Cadastru și Publicitate Imobiliară DOLJ
Biroul de Cadastru și Publicitate Imobiliară Craiova

A. Partea I. Descrierea imobilului

TEREN Extravilan

Adresa: Jud. Dolj, T101/2 P5

FOST UAT DIOSTI

Nr. Crt	Nr cadastral Nr. topografic	Suprafața* (mp)	Observații / Referințe
A1	31398	25.000	Sector cadastral:61 Teren neimprejmuit;

B. Partea II. Proprietari și acte

Inscrieri privitoare la dreptul de proprietate și alte drepturi reale		Referințe
3102 / 14/01/2015		
Act Notarial nr. contract de vanzare cumparare aut nr 122, din 14/01/2015 emis de NP Lapadatu Ilie;		
B1	Intabulare, drept de PROPRIETATE, dobandit prin Conventie, cota actuala 1/1, cota initiala 1/1 1) VOICU GHEORGHE, casatorit cu 2) VOICU NINA STEFANIA	A1

C. Partea III. SARCINI .

Inscrieri privind dezmembramintele dreptului de proprietate, drepturi reale de garanție și sarcini	Referințe
NU SUNT	

Anexa Nr. 1 La Partea I

Teren

Nr cadastral	Suprafața (mp)*	Observații / Referințe
31398	25.000	

* Suprafața este determinată în planul de proiecție Stereo 70.

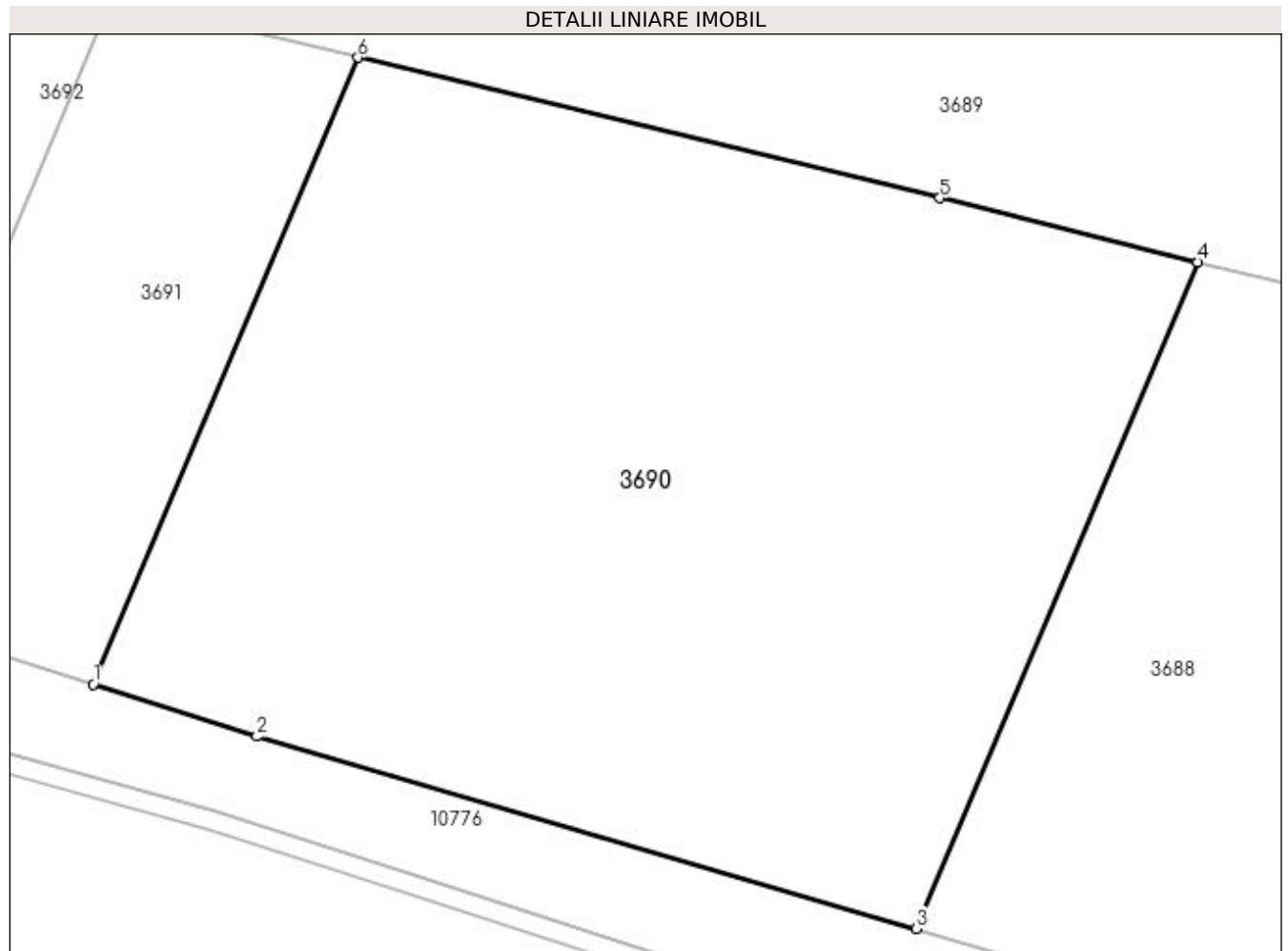

Date referitoare la teren

Crt	Categorie folosință	Intra vilan	Suprafața (mp)	Tarla	Parcelă	Nr. topo	Observații / Referințe
1	arabil	NU	25.000	101/2	5	-	

Lungime Segmente

1) Valorile lungimilor segmentelor sunt obținute din proiecție în plan.

Punct început	X / Y	Punct sfârșit	X / Y	Lungime segment (** (m)
1	432.174,315 297.916,711	2	432.207,745 297.906,069	35.083
2	432.207,745 297.906,069	3	432.342,259 297.866,91	140.098
3	432.342,259 297.866,91	4	432.399,732 298.002,8	147.544
4	432.399,732 298.002,8	5	432.347,096 298.015,864	54.233
5	432.347,096 298.015,864	6	432.228,351 298.044,475	122.143

Punct început	X / Y	Punct sfârșit	X / Y	Lungime segment (** (m)
6	432.228,351 298.044,475	1	432.174,315 297.916,711	138.721

** Lungimile segmentelor sunt determinate în planul de proiecție Stereo 70 și sunt rotunjite la 1 milimetru.

*** Distanța dintre puncte este formată din segmente cumulate ce sunt mai mici decât valoarea 1 milimetru.

**DATE DESPRE IMOBILUL NR. 3691**

Oficiul de Cadastru și Publicitate Imobiliară DOLJ
 Biroul de Cadastru și Publicitate Imobiliară Craiova

A. Partea I. Descrierea imobilului

TEREN Extravilan

Adresa: Jud. Dolj, T101/2, P6

Nr. Crt	Nr cadastral Nr. topografic	Suprafața* (mp)	Observații / Referințe
A1		Din acte: 10.000 Masurata: 6.966	Sector cadastral:61 Teren neimprejmuit; Imobilul a fost diminuat cu un procent de 30,34%

B. Partea II. Proprietari și acte

Inscrieri privitoare la dreptul de proprietate și alte drepturi reale		Referințe
/		
Act Administrativ nr. TDP 2245, din 20/03/2003 emis de CJSDPAT DOLJ;		
B1	Intabulare, drept de PROPRIETATE, dobandit prin Reconstituire, cota actuala 1/1, cota initiala 1/1 1) ILIE DUMITRU, Lipsa CNP	A1

C. Partea III. SARCINI .

Inscrieri privind dezmembramintele dreptului de proprietate, drepturi reale de garanție și sarcini	Referințe
NU SUNT	

Anexa Nr. 1 La Partea I

Teren

Nr cadastral	Suprafața (mp)*	Observații / Referințe
	Din acte: 10.000 Masurata: 6.966	Imobilul a fost diminuat cu un procent de 30,34%

* Suprafața este determinată în planul de proiecție Stereo 70.

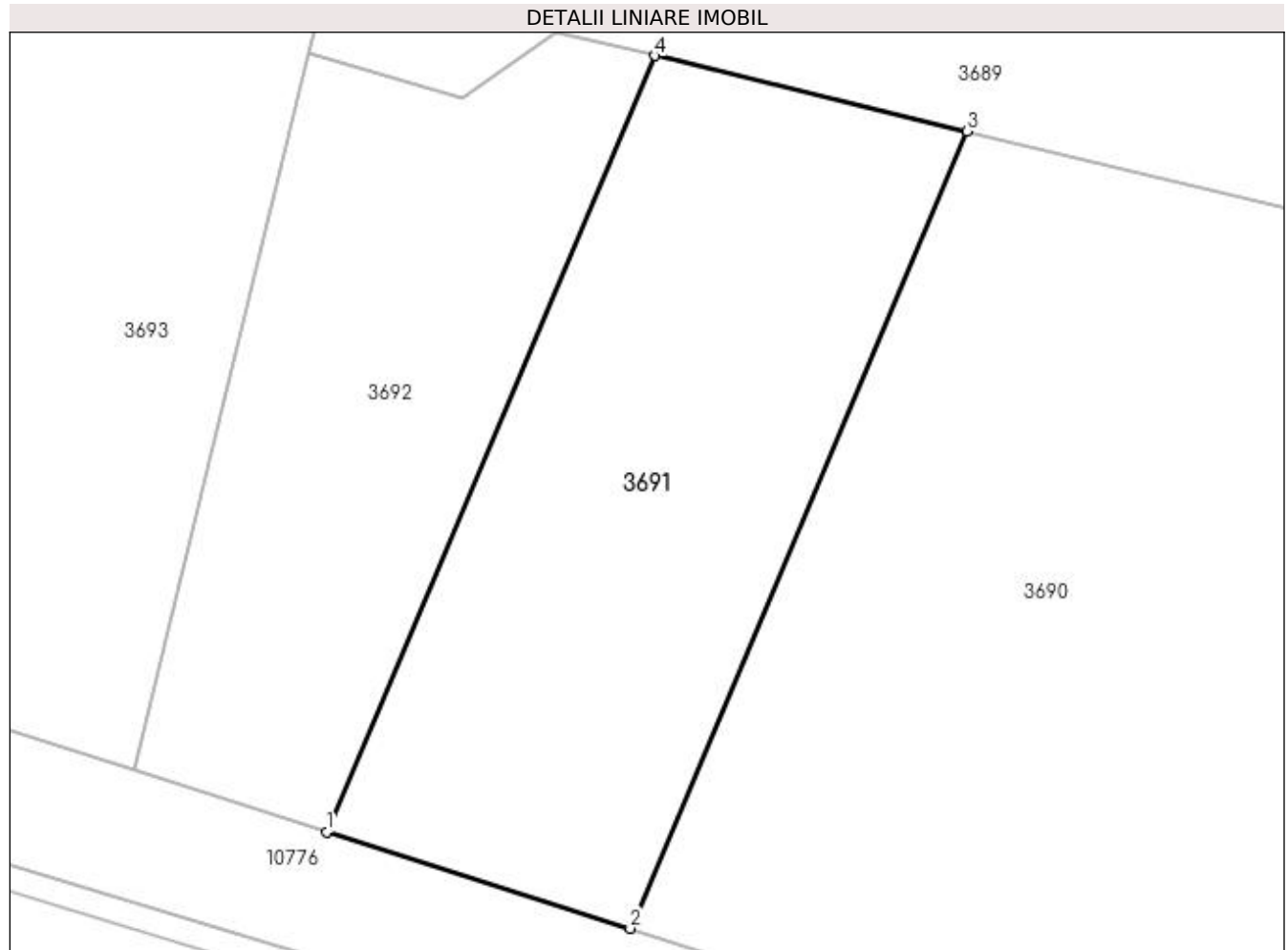

Date referitoare la teren

Crt	Categorie folosință	Intravilan	Suprafața (mp)	Tarla	Parcelă	Nr. topo	Observații / Referințe
1	arabil	NU	6.966	101/2	6	-	

Lungime Segmente

1) Valorile lungimilor segmentelor sunt obținute din proiecție în plan.

Punct început	X / Y	Punct sfârșit	X / Y	Lungime segment (** (m)
1	432.125,608 297.932,216	2	432.174,315 297.916,711	51.115
2	432.174,315 297.916,711	3	432.228,351 298.044,475	138.721
3	432.228,351 298.044,475	4	432.178,197 298.056,559	51.589
4	432.178,197 298.056,559	1	432.125,608 297.932,216	135.007

**** Lungimile segmentelor sunt determinate în planul de proiecție Stereo 70 și sunt rotunjite la 1 milimetru.**

***** Distanța dintre puncte este formată din segmente cumulate ce sunt mai mici decât valoarea 1 milimetru.**

**DATE DESPRE IMOBILUL NR. 3692**

Oficiul de Cadastru și Publicitate Imobiliară DOLJ
Biroul de Cadastru și Publicitate Imobiliară Craiova

A. Partea I. Descrierea imobilului

TEREN Extravilan

Adresa: Jud. Dolj, T101/2, P7

Nr. Crt	Nr cadastral Nr. topografic	Suprafața* (mp)	Observații / Referințe
A1		Din acte: 7.600 Masurata: 5.294	Sector cadastral:61 Teren neimprejmuit; Imobilul a fost diminuat cu un procent de 30,34%

B. Partea II. Proprietari și acte

Inscrieri privitoare la dreptul de proprietate și alte drepturi reale		Referințe
/		
Act Administrativ nr. TDP 2217, din 30/11/2003 emis de CJSDPAT DOLJ;		
B1	Intabulare, drept de PROPRIETATE, dobandit prin Reconstituire, cota actuala 1/1, cota initiala 1/1 1) MARIN TUDOR , Lipsa CNP	A1

C. Partea III. SARCINI .

Inscrieri privind dezmembramintele dreptului de proprietate, drepturi reale de garanție și sarcini	Referințe
NU SUNT	

Anexa Nr. 1 La Partea I

Teren

Nr cadastral	Suprafața (mp)*	Observații / Referințe
	Din acte: 7.600 Masurata: 5.294	Imobilul a fost diminuat cu un procent de 30,34%

* Suprafața este determinată în planul de proiecție Stereo 70.

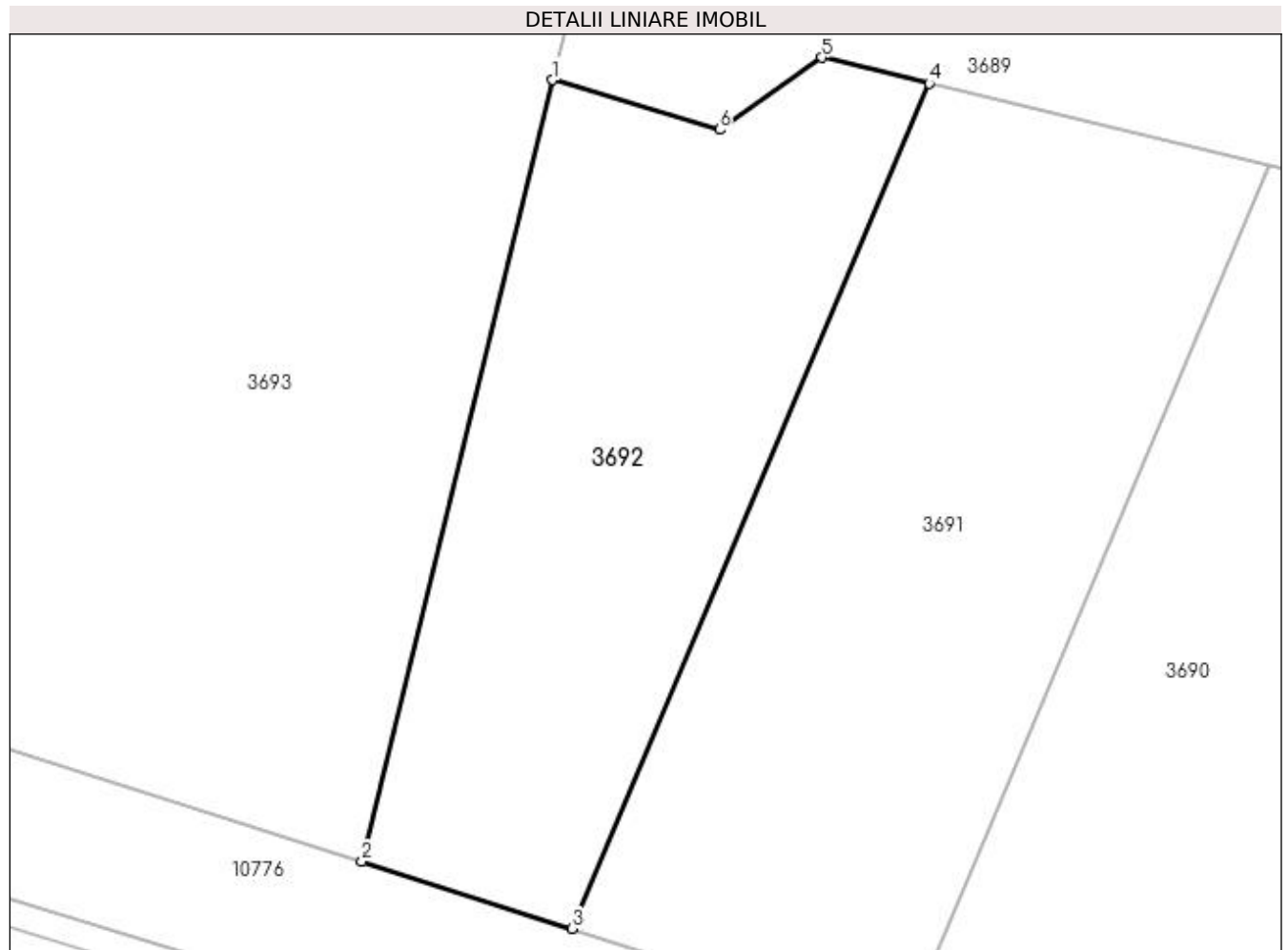

Date referitoare la teren

Crt	Categorie folosință	Intra vilan	Suprafața (mp)	Tarla	Parcelă	Nr. topo	Observații / Referințe
1	arabil	NU	5.294	101/2	7	-	

Lungime Segmente

1) Valorile lungimilor segmentelor sunt obținute din proiecție în plan.

Punct început	X / Y	Punct sfârșit	X / Y	Lungime segment (** (m)
1	432.122,764 298.057,065	2	432.094,653 297.942,069	118.382
2	432.094,653 297.942,069	3	432.125,608 297.932,216	32.485
3	432.125,608 297.932,216	4	432.178,197 298.056,559	135.007
4	432.178,197 298.056,559	5	432.162,404 298.060,364	16.245
5	432.162,404 298.060,364	6	432.147,335 298.049,769	18.421

Punct început	X / Y	Punct sfârșit	X / Y	Lungime segment (** (m)
6	432.147,335 298.049,769	1	432.122,764 298.057,065	25.631

** Lungimile segmentelor sunt determinate în planul de proiecție Stereo 70 și sunt rotunjite la 1 milimetru.

*** Distanța dintre puncte este formată din segmente cumulate ce sunt mai mici decât valoarea 1 milimetru.

**DATE DESPRE IMOBILUL NR. 3693**

Oficiul de Cadastru și Publicitate Imobiliară DOLJ
Biroul de Cadastru și Publicitate Imobiliară Craiova

A. Partea I. Descrierea imobilului

TEREN Extravilan

Adresa: Jud. Dolj, T101/2 P7/1,P8

Nr. Crt	Nr cadastral Nr. topografic	Suprafața* (mp)	Observații / Referințe
A1	32538	20.000	Sector cadastral:61 Teren neimprejmit;

B. Partea II. Proprietari și acte

Inscrieri privitoare la dreptul de proprietate și alte drepturi reale		Referințe
176514 / 20/07/2021		
Act Notarial nr. Contract de donatie nr.aut.1017, din 19/07/2021 emis de Ghizdavu Stela;		
B1	Intabulare, drept de PROPRIETATE, dobandit prin Conventie, cota actuala 1/2, cota initiala 1/2 1) GEORGESCU GHEORGHE	A1
B2	Intabulare, drept de PROPRIETATE, dobandit prin Conventie, cota actuala 1/2, cota initiala 1/2 1) GEORGESCU ANICUTA	A1

C. Partea III. SARCINI .

Inscrieri privind dezmembramintele dreptului de proprietate, drepturi reale de garanție și sarcini	Referințe
NU SUNT	

Anexa Nr. 1 La Partea I

Teren

Nr cadastral	Suprafața (mp)*	Observații / Referințe
32538	20.000	

* Suprafața este determinată în planul de proiecție Stereo 70.

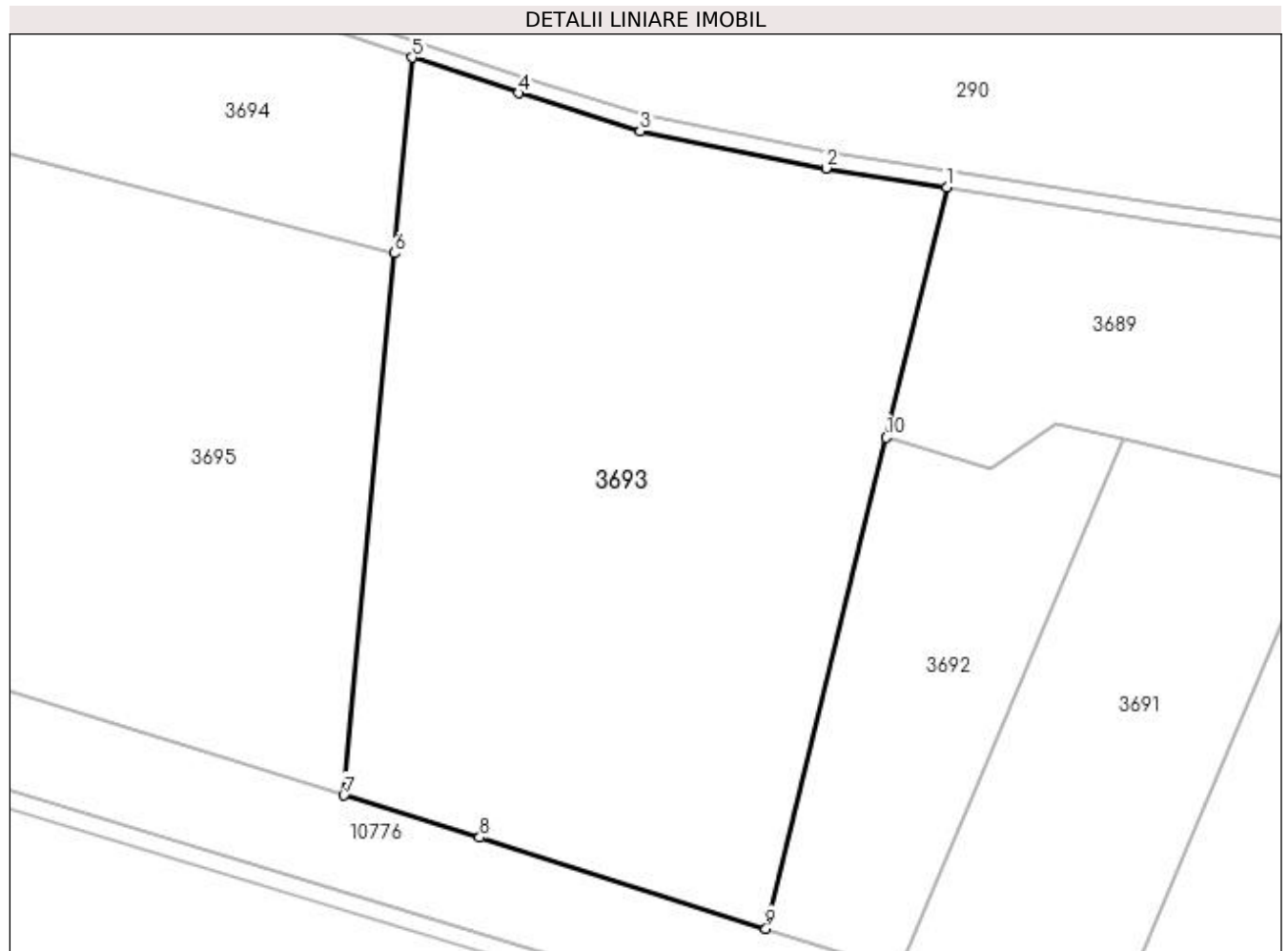

Date referitoare la teren

Crt	Categorie folosință	Intravilan	Suprafața (mp)	Tarla	Parcelă	Nr. topo	Observații / Referințe
1	pasune	NU	10.000	101/2	7/1	-	
2	arabil	NU	10.000	101/2	8	-	

Lungime Segmente

1) Valorile lungimilor segmentelor sunt obținute din proiecție în plan.

Punct început	X / Y	Punct sfârșit	X / Y	Lungime segment (** (m)
1	432.137,074 298.115,601	2	432.108,693 298.120,063	28.73
2	432.108,693 298.120,063	3	432.065,113 298.128,724	44.432
3	432.065,113 298.128,724	4	432.036,622 298.137,677	29.865
4	432.036,622 298.137,677	5	432.011,745 298.145,981	26.226

Punct început	X / Y	Punct sfârșit	X / Y	Lungime segment (** (m)
5	432.011,745 298.145,981	6	432.007,489 298.100,154	46.024
6	432.007,489 298.100,154	7	431.995,706 297.973,284	127.416
7	431.995,706 297.973,284	8	432.027,544 297.963,432	33.327
8	432.027,544 297.963,432	9	432.094,653 297.942,069	70.427
9	432.094,653 297.942,069	10	432.122,764 298.057,065	118.382
10	432.122,764 298.057,065	1	432.137,074 298.115,601	60.26

** Lungimile segmentelor sunt determinate în planul de proiecție Stereo 70 și sunt rotunjite la 1 milimetru.

*** Distanța dintre puncte este formată din segmente cumulate ce sunt mai mici decât valoarea 1 milimetru.

**DATE DESPRE IMOBILUL NR. 3694**

Oficiul de Cadastru și Publicitate Imobiliară DOLJ
Biroul de Cadastru și Publicitate Imobiliară Craiova

A. Partea I. Descrierea imobilului

TEREN Extravilan

Adresa: Jud. Dolj, T101/2, P8/1

Nr. Crt	Nr cadastral Nr. topografic	Suprafața* (mp)	Observații / Referințe
A1		Din acte: 38.800 Masurata: 5.544	Sector cadastral:61 Teren neimprejmuat; Imobilul a fost diminuat cu un procent de 30,34%. Diferenta de suprafata se regaseste la ID 3689

B. Partea II. Proprietari și acte

Inscrieri privitoare la dreptul de proprietate și alte drepturi reale	Referințe
/	
Act Administrativ nr. TDP 11648, din 27/10/2008 emis de CJSDPAT DOLJ;	
B1	A1
Intabulare, drept de PROPRIETATE, dobandit prin Reconstituire, cota actuala 1/1, cota initiala 1/1 1) STANCU CONSTANTIN, Lipsa CNP	

C. Partea III. SARCINI .

Inscrieri privind dezmembramintele dreptului de proprietate, drepturi reale de garanție și sarcini	Referințe
NU SUNT	

Anexa Nr. 1 La Partea I

Teren

Nr cadastral	Suprafața (mp)*	Observații / Referințe
	Din acte: 38.800 Masurata: 5.544	Imobilul a fost diminuat cu un procent de 30,34%. Diferenta de suprafata se regaseste la ID 3689

* Suprafața este determinată în planul de proiecție Stereo 70.

DETALII LINIARE IMOBIL

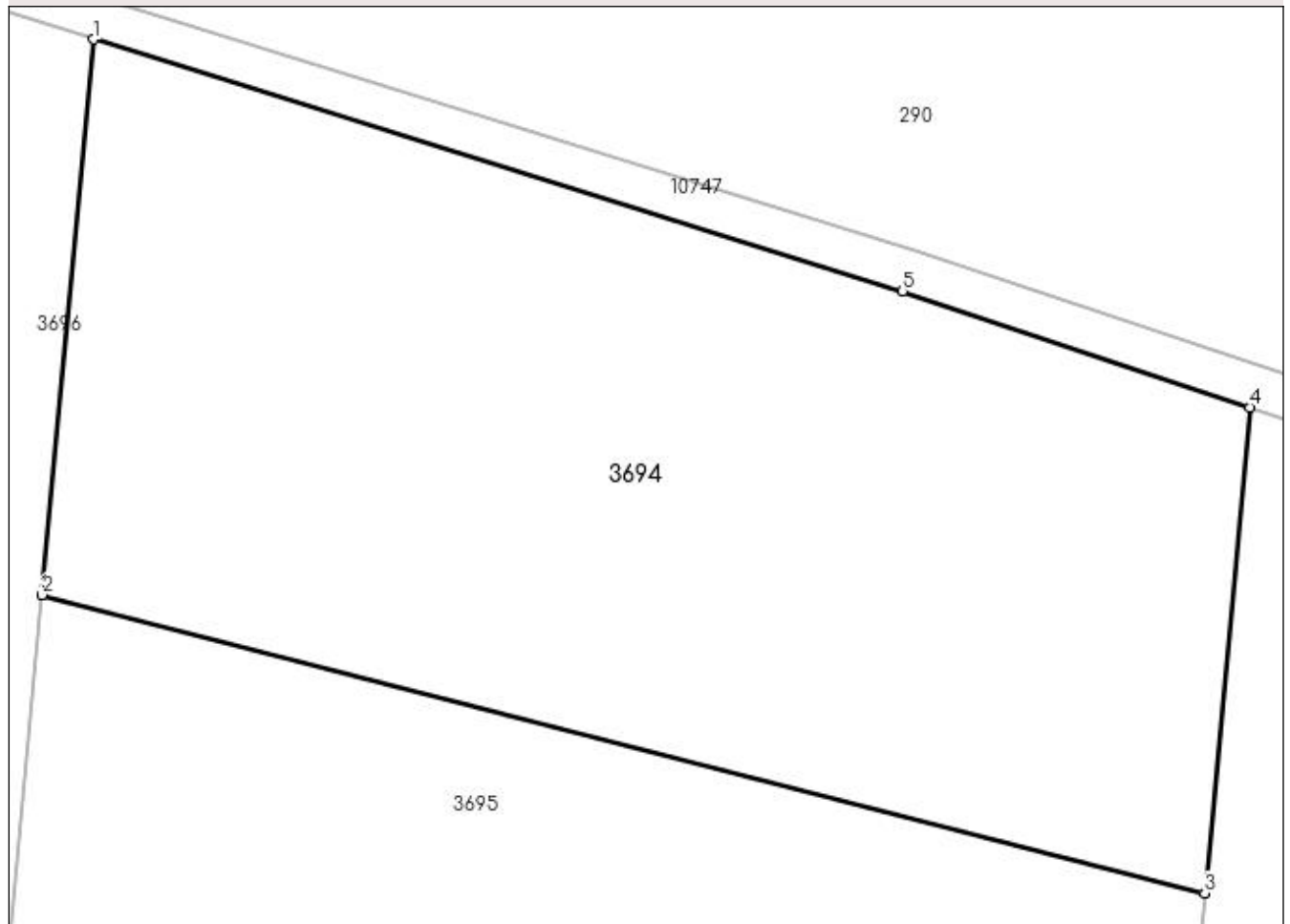

Date referitoare la teren

Crt	Categorie folosință	Intra vilan	Suprafața (mp)	Tarla	Parcelă	Nr. topo	Observații / Referințe
1	pasune	NU	5.544	101/2	8/1	-	

Lungime Segmente

1) Valorile lungimilor segmentelor sunt obținute din proiecție în plan.

Punct început	X / Y	Punct sfârșit	X / Y	Lungime segment (** (m)
1	431.902,646 298.180,674	2	431.897,78 298.128,285	52.614
2	431.897,78 298.128,285	3	432.007,489 298.100,154	113.258
3	432.007,489 298.100,154	4	432.011,745 298.145,981	46.024
4	432.011,745 298.145,981	5	431.978,986 298.156,916	34.536
5	431.978,986 298.156,916	1	431.902,646 298.180,674	79.951

**** Lungimile segmentelor sunt determinate în planul de proiecție Stereo 70 și sunt rotunjite la 1 milimetru.**

***** Distanța dintre puncte este formată din segmente cumulate ce sunt mai mici decât valoarea 1 milimetru.**

**DATE DESPRE IMOBILUL NR. 3695**

Oficiul de Cadastru și Publicitate Imobiliară DOLJ
Biroul de Cadastru și Publicitate Imobiliară Craiova

A. Partea I. Descrierea imobilului

TEREN Extravilan

Adresa: Jud. Dolj, T101/2, P9/1

Nr. Crt	Nr cadastral Nr. topografic	Suprafața* (mp)	Observații / Referințe
A1		Din acte: 20.000 Masurata: 13.933	Sector cadastral:61 Teren neimprejmuit; Imobilul a fost diminuat cu un procent de 30,34%

B. Partea II. Proprietari și acte

Inscrieri privitoare la dreptul de proprietate și alte drepturi reale		Referințe
/		
Act Administrativ nr. TDP 11648, din 27/10/2008 emis de CJSDPAT DOLJ;		
B1	Intabulare, drept de PROPRIETATE, dobandit prin Reconstituire, cota actuala 1/1, cota initiala 1/1 1) STANCU CONSTANTIN, Lipsa CNP	A1

C. Partea III. SARCINI .

Inscrieri privind dezmembramintele dreptului de proprietate, drepturi reale de garanție și sarcini	Referințe
NU SUNT	

Anexa Nr. 1 La Partea I

Teren

Nr cadastral	Suprafața (mp)*	Observații / Referințe
	Din acte: 20.000 Masurata: 13.933	Imobilul a fost diminuat cu un procent de 30,34%

* Suprafața este determinată în planul de proiecție Stereo 70.

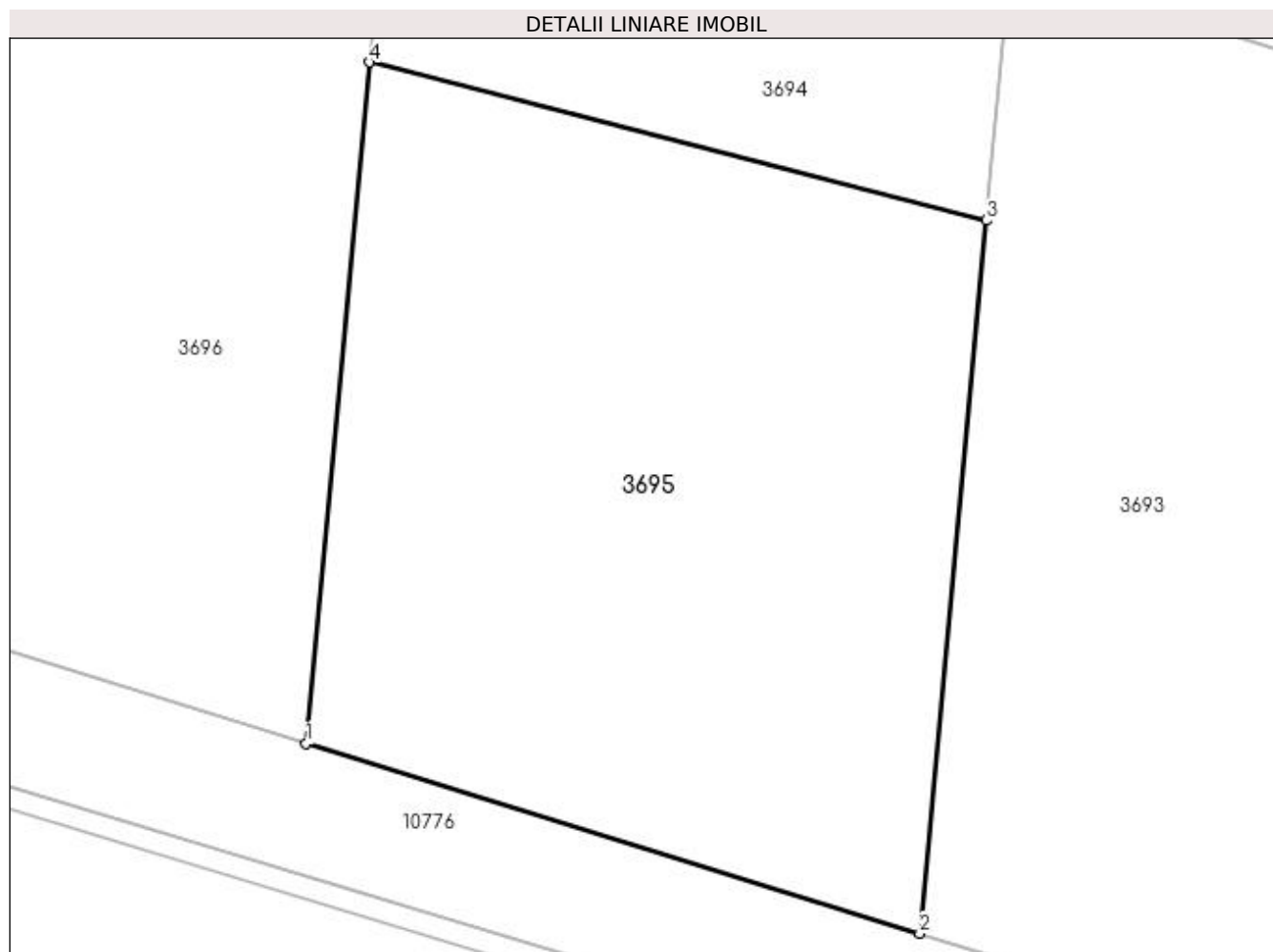

Date referitoare la teren

Crt	Categorie folosință	Intravilan	Suprafața (mp)	Tarla	Parcelă	Nr. topo	Observații / Referințe
1	arabil	NU	13.933	101/2	9/1	-	

Lungime Segmente

1) Valorile lungimilor segmentelor sunt obținute din proiecție în plan.

Punct început	X / Y	Punct sfârșit	X / Y	Lungime segment (** (m)
1	431.886,522 298.007,071	2	431.995,706 297.973,284	114.292
2	431.995,706 297.973,284	3	432.007,489 298.100,154	127.416
3	432.007,489 298.100,154	4	431.897,78 298.128,285	113.258
4	431.897,78 298.128,285	1	431.886,522 298.007,071	121.736

**** Lungimile segmentelor sunt determinate în planul de proiecție Stereo 70 și sunt rotunjite la 1 milimetru.**

***** Distanța dintre puncte este formată din segmente cumulate ce sunt mai mici decât valoarea 1 milimetru.**

**DATE DESPRE IMOBILUL NR. 3696**

Oficiul de Cadastru și Publicitate Imobiliară DOLJ
Biroul de Cadastru și Publicitate Imobiliară Craiova

A. Partea I. Descrierea imobilului

TEREN Extravilan

Adresa: Jud. Dolj, T101/2 P9, P10
fost UAT DIOSTI

Nr. Crt	Nr cadastral Nr. topografic	Suprafața* (mp)	Observații / Referințe
A1	31915	110.000	Sector cadastral:61 Teren neimprejmuit;

B. Partea II. Proprietari și acte

Inscrieri privitoare la dreptul de proprietate și alte drepturi reale		Referințe
126575 / 30/09/2016		
Act Notarial nr. contract de vânzare-cumpărare aut nr 1421, din 29/09/2016 emis de Bazgu Mariana (contract de vânzare cumpărare aut 1421);		
B1	Intabulare, drept de PROPRIETATE, dobandit prin Conventie, cota actuala 1/1, cota initiala 1/1 1) SC TANGENTIAL SRL , CIF:3948552	A1
Act Notarial nr. contract de ipotecă imobiliară aut nr 1423, din 29/09/2016 emis de Bazgu Mariana (contract de ipotecă imobiliară aut 1423);		
B2	se notează interdicțiile de instrainare, grevare, inchiriere, dezmembrare, comasare, construire, arendare , restructurare, in favoarea lui 1) LIBRA INTERNET BANK S.A. , CIF:8119644	A1

C. Partea III. SARCINI

Inscrieri privind dezmembramintele dreptului de proprietate, drepturi reale de garanție și sarcini		Referințe
126575 / 30/09/2016		
Act Notarial nr. contract de ipotecă imobiliară aut nr 1423, din 29/09/2016 emis de Bazgu Mariana (contract de ipotecă imobiliară aut 1423);		
C1	Intabulare, drept de IPOTECA, Valoare:500000 RONsi celelalte obligatii de plata aferente creditului, dobandit prin Conventie, cota actuala 1/1, cota initiala 1/1 1) LIBRA INTERNET BANK S.A. , CIF:8119644	A1

Anexa Nr. 1 La Partea I

Teren

Nr cadastral	Suprafața (mp)*	Observații / Referințe
31915	110.000	

* Suprafața este determinată în planul de proiecție Stereo 70.

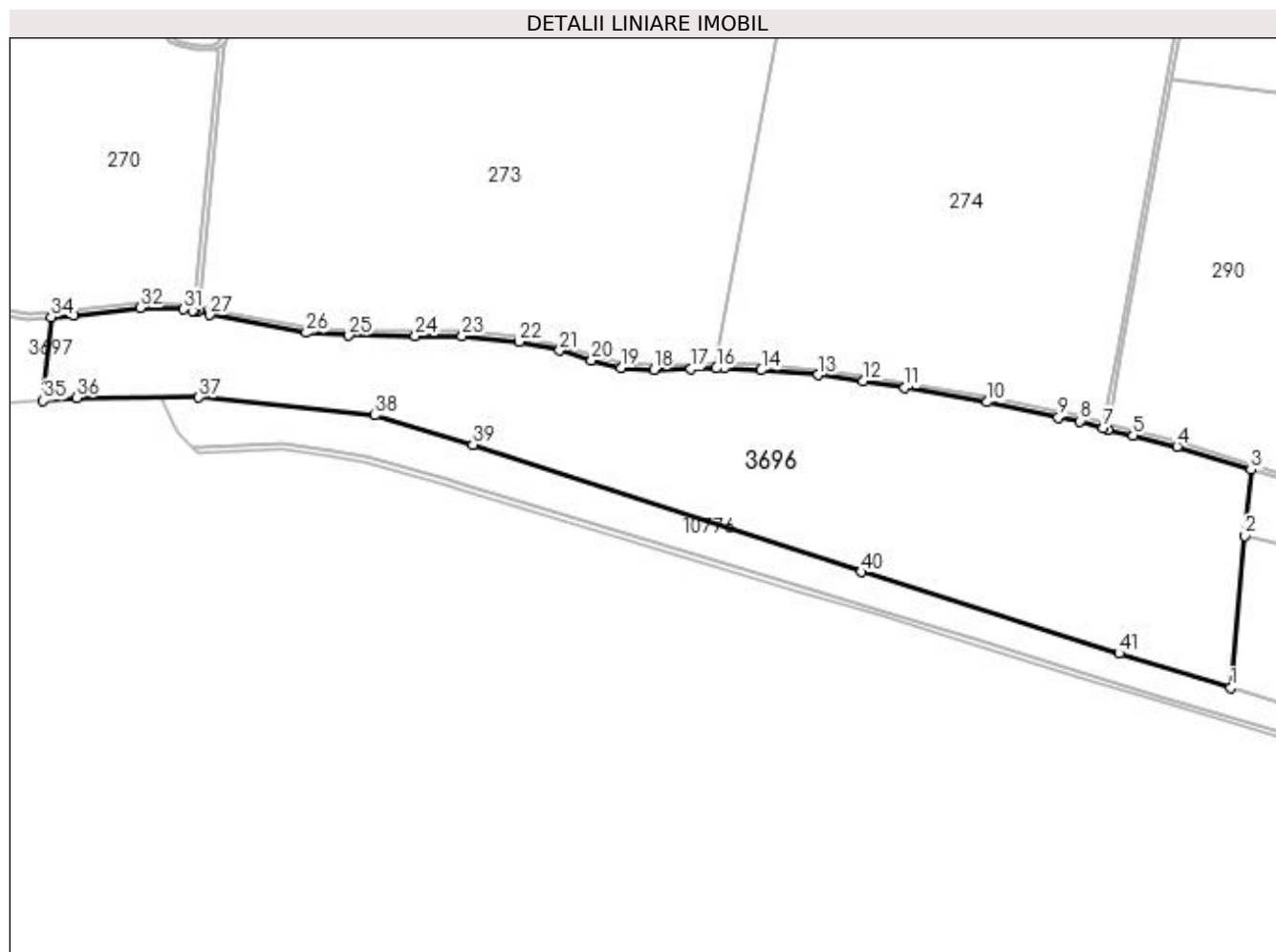

Date referitoare la teren

Crt	Categorie folosință	Intra vilan	Suprafața (mp)	Tarla	Parcelă	Nr. topo	Observații / Referințe
1	pasune	NU	49.700	101/2	9	-	
2	arabil	NU	60.300	101/2	10	-	

Lungime Segmente

1) Valorile lungimilor segmentelor sunt obținute din proiecție în plan.

Punct început	X / Y	Punct sfârșit	X / Y	Lungime segment	Punct început	X / Y	Punct sfârșit	X / Y	Lungime segment	Punct început	X / Y	Punct sfârșit	X / Y	Lungime segment
1	431.886,522 298.007,071	2	431.897,78 298.128,285	121.736	2	431.897,78 298.128,285	3	431.902,646 298.180,674	52.614	3	431.902,646 298.180,674	4	431.843,625 298.199,042	61.813
4	431.843,625 298.199,042	5	431.808,791 298.207,885	35.939	5	431.808,791 298.207,885	6	431.788,721 298.212,633	20.624	6	431.788,721 298.212,633	7	431.784,745 298.213,846	4.157
7	431.784,745 298.213,846	8	431.766,592 298.219,385	18.979	8	431.766,592 298.219,385	9	431.749,247 298.222,445	17.613	9	431.749,247 298.222,445	10	431.692,588 298.234,544	57.936
10	431.692,588 298.234,544	11	431.627,096 298.245,882	66.466	11	431.627,096 298.245,882	12	431.593,682 298.251,276	33.847	12	431.593,682 298.251,276	13	431.558,029 298.256,148	35.984
13	431.558,029 298.256,148	14	431.512,782 298.260,001	45.411	14	431.512,782 298.260,001	15	431.483,646 298.261,534	29.176	15	431.483,646 298.261,534	16	431.476,996 298.261,345	6.653

Punct început	X / Y	Punct sfârșit	X / Y	Lungime segment	Punct început	X / Y	Punct sfârșit	X / Y	Lungime segment	Punct început	X / Y	Punct sfârșit	X / Y	Lungime segment
16	431.476,996 298.261,345	17	431.456,741 298.260,766	20.263	17	431.456,741 298.260,766	18	431.427,219 298.260,248	29.527	18	431.427,219 298.260,248	19	431.401,065 298.261,579	26.188
19	431.401,065 298.261,579	20	431.377,651 298.267,627	24.183	20	431.377,651 298.267,627	21	431.352,235 298.275,582	26.632	21	431.352,235 298.275,582	22	431.319,918 298.282,451	33.039
22	431.319,918 298.282,451	23	431.274,598 298.287,079	45.556	23	431.274,598 298.287,079	24	431.237,434 298.287,079	37.164	24	431.237,434 298.287,079	25	431.184,511 298.287,595	52.926
25	431.184,511 298.287,595	26	431.150,679 298.289,677	33.896	26	431.150,679 298.289,677	27	431.073,701 298.303,974	78.294	27	431.073,701 298.303,974	28	431.065,089 298.307,383	9.262
28	431.065,089 298.307,383	29	431.061,873 298.307,311	3.217	29	431.061,873 298.307,311	30	431.060,162 298.307,272	1.711	30	431.060,162 298.307,272	31	431.053,264 298.308,438	6.996
31	431.053,264 298.308,438	32	431.018,306 298.309,458	34.973	32	431.018,306 298.309,458	33	430.965,306 298.303,784	53.303	33	430.965,306 298.303,784	34	430.947,35 298.302,211	18.025
34	430.947,35 298.302,211	35	430.941,174 298.235,722	66.775	35	430.941,174 298.235,722	36	430.967,796 298.237,984	26.718	36	430.967,796 298.237,984	37	431.065,142 298.238,282	97.346
37	431.065,142 298.238,282	38	431.204,949 298.223,964	140.538	38	431.204,949 298.223,964	39	431.283,204 298.200,488	81.7	39	431.283,204 298.200,488	40	431.592,646 298.099,408	325.533
40	431.592,646 298.099,408	41	431.797,546 298.034,604	214.904	41	431.797,546 298.034,604	1	431.886,522 298.007,071	93.139					

** Lungimile segmentelor sunt determinate în planul de proiecție Stereo 70 și sunt rotunjite la 1 milimetru.

*** Distanța dintre puncte este formată din segmente cumulate ce sunt mai mici decât valoarea 1 milimetru.

**DATE DESPRE IMOBILUL NR. 3697**

Oficiul de Cadastru și Publicitate Imobiliară DOLJ
Biroul de Cadastru și Publicitate Imobiliară Craiova

A. Partea I. Descrierea imobilului

TEREN Extravilan

Adresa: Jud. Dolj, T 103, P 1409 -LOTUL 1

Nr. Crt	Nr cadastral Nr. topografic	Suprafața* (mp)	Observații / Referințe
A1	31843	27.547	Sector cadastral:61 Teren neimprejmuit; In TDP a fost inregistrat in mod eronat in T103, corect fiind T101/2; suprafata din act se va citi 31800

B. Partea II. Proprietari și acte

Inscrieri privitoare la dreptul de proprietate și alte drepturi reale	Referințe
100226 / 21/08/2015	
Act Administrativ nr. TDP nr 1563-19517, din 16/05/2002 emis de CJSDPAT DOLJ;	
B1	A1
Intabulare, drept de PROPRIETATE, dobandit prin Reconstituire, cota actuala 1/1, cota initiala 1/1 1) LUGOJANU MIHAI	

C. Partea III. SARCINI .

Inscrieri privind dezmembramintele dreptului de proprietate, drepturi reale de garanție și sarcini	Referințe
NU SUNT	

Anexa Nr. 1 La Partea I

Teren

Nr cadastral	Suprafaţa (mp)*	Observații / Referințe
31843	27.547	In TDP a fost inregistrat in mod eronat in T103, corect fiind T101/2; suprafata din act se va citi 31800

* Suprafața este determinată în planul de proiecție Stereo 70.

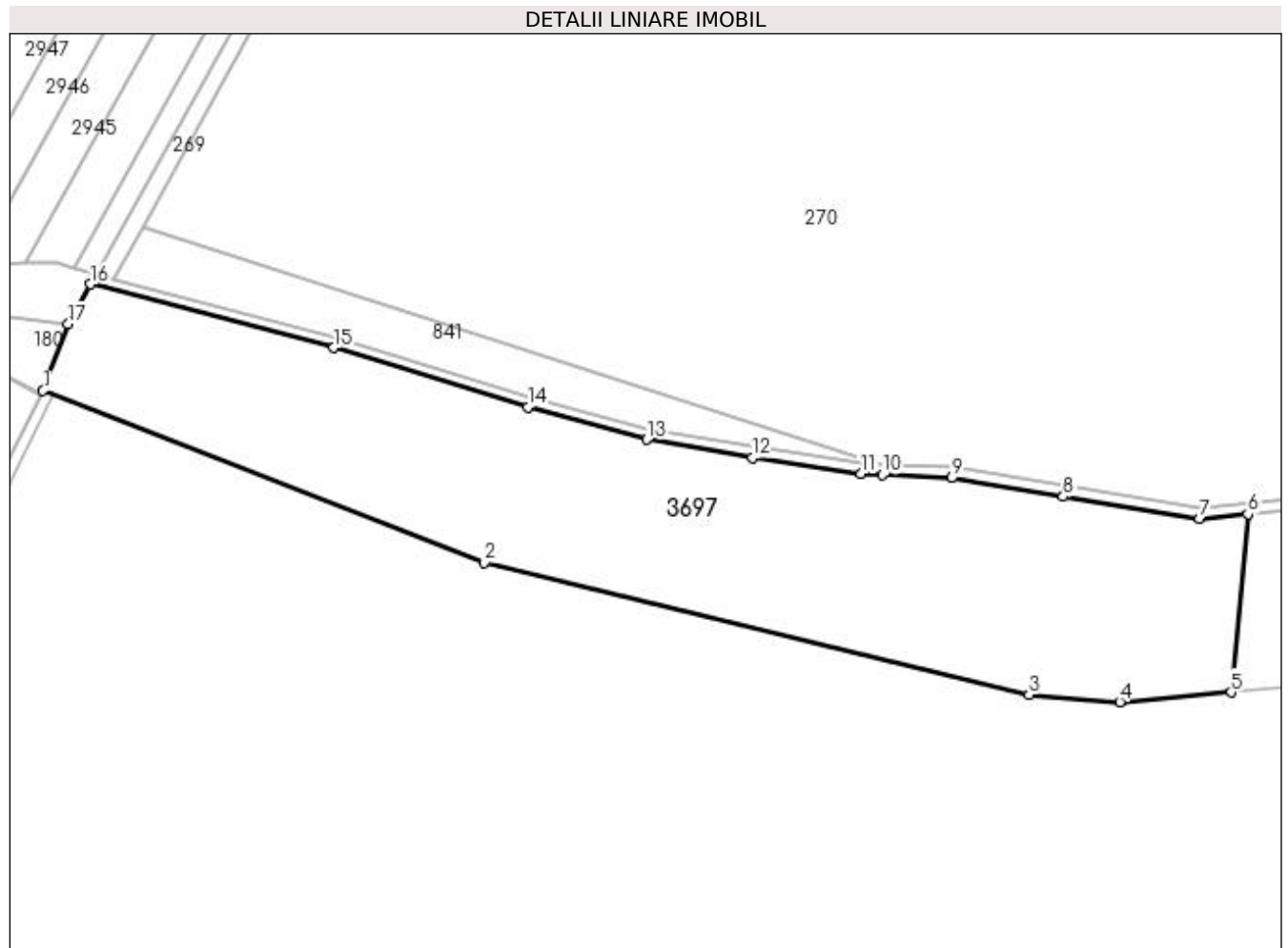

Date referitoare la teren

Crt	Categorie folosință	Intra vilan	Suprafața (mp)	Tarla	Parcelă	Nr. topo	Observații / Referințe
1	arabil	NU	27.547	101/2	1409	-	

Lungime Segmente

1) Valorile lungimilor segmentelor sunt obținute din proiecție în plan.

Punct început	X / Y	Punct sfârșit	X / Y	Lungime segment (** (m)
1	430.497,643 298.348,267	2	430.662,432 298.284,192	176.808
2	430.662,432 298.284,192	3	430.865,721 298.234,818	209.199
3	430.865,721 298.234,818	4	430.899,485 298.232,18	33.867
4	430.899,485 298.232,18	5	430.941,174 298.235,722	41.839
5	430.941,174 298.235,722	6	430.947,35 298.302,211	66.775

Punct început	X / Y	Punct sfârșit	X / Y	Lungime segment (** (m)
6	430.947,35 298.302,211	7	430.929,27 298.300,628	18.149
7	430.929,27 298.300,628	8	430.878,388 298.308,746	51.526
8	430.878,388 298.308,746	9	430.836,884 298.315,703	42.083
9	430.836,884 298.315,703	10	430.810,902 298.316,893	26.009
10	430.810,902 298.316,893	11	430.802,973 298.317,256	7.937
11	430.802,973 298.317,256	12	430.762,297 298.323,251	41.115
12	430.762,297 298.323,251	13	430.722,963 298.329,994	39.908
13	430.722,963 298.329,994	14	430.678,584 298.342,141	46.011
14	430.678,584 298.342,141	15	430.606,095 298.364,193	75.769
15	430.606,095 298.364,193	16	430.515,374 298.387,967	93.784
16	430.515,374 298.387,967	17	430.507,096 298.373,138	16.983
17	430.507,096 298.373,138	1	430.497,643 298.348,267	26.607

** Lungimile segmentelor sunt determinate în planul de proiecție Stereo 70 și sunt rotunjite la 1 milimetru.

*** Distanța dintre puncte este formată din segmente cumulate ce sunt mai mici decât valoarea 1 milimetru.

