

**DATE DESPRE IMOBILUL NR. 3625**

Oficiul de Cadastru și Publicitate Imobiliară DOLJ
Biroul de Cadastru și Publicitate Imobiliară Craiova

A. Partea I. Descrierea imobilului

TEREN Extravilan

Nr. CF vechi:58
Nr. cadastral vechi:69

Adresa: Jud. Dolj, T 102/1, P 1

Nr. Crt	Nr cadastral Nr. topografic	Suprafața* (mp)	Observații / Referințe
A1	31655	Din acte: 42.500 Masurata: 42.355	Sector cadastral:55 Teren neimprejmuit;

B. Partea II. Proprietari și acte

Inscrieri privitoare la dreptul de proprietate și alte drepturi reale		Referințe
51279 / 23/11/2006		
Act Notarial nr. 3824, din 21/11/2006 emis de NP Sandu Cosmin;		
B1	Intabulare, drept de PROPRIETATE, dobandit prin Conventie, cota actuala 1/1, cota initiala 1/1 1) DUMITRU JENICA, Lipsa CNP 2) DUMITRU MARIANA, Lipsa CNP	A1

C. Partea III. SARCINI .

Inscrieri privind dezmembramintele dreptului de proprietate, drepturi reale de garanție și sarcini	Referințe
NU SUNT	

Anexa Nr. 1 La Partea I

Teren

Nr cadastral	Suprafața (mp)*	Observații / Referințe
31655	Din acte: 42.500 Masurata: 42.355	

* Suprafața este determinată în planul de proiecție Stereo 70.

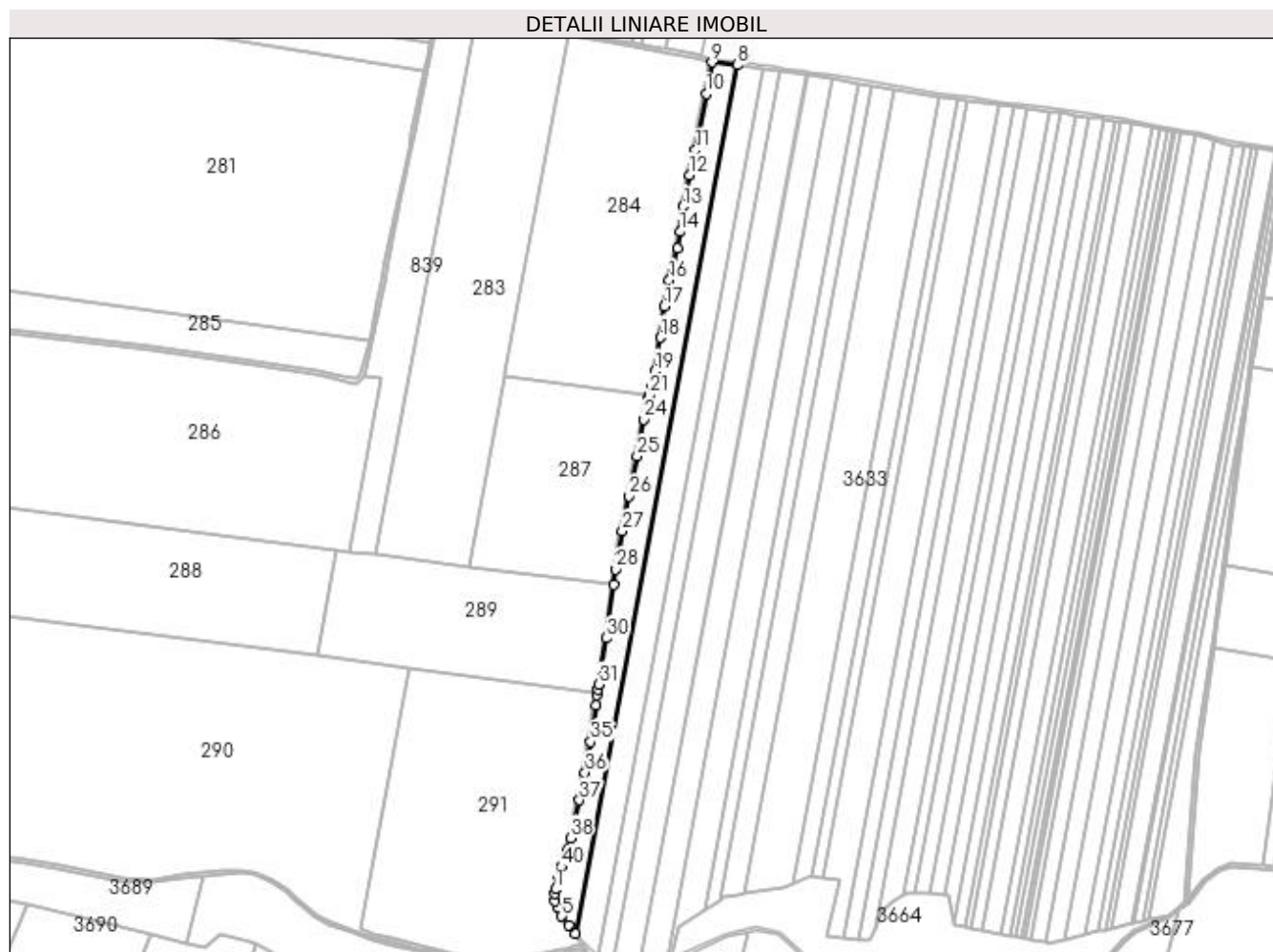

Date referitoare la teren

Crt	Categorie folosință	Intravilan	Suprafața (mp)	Tarla	Parcelă	Nr. topo	Observații / Referințe
1	arabil	NU	42.355	102/1	1	-	

Lungime Segmente

1) Valorile lungimilor segmentelor sunt obținute din proiecție în plan.

Punct început	X / Y	Punct sfârșit	X / Y	Lungime segment	Punct început	X / Y	Punct sfârșit	X / Y	Lungime segment	Punct început	X / Y	Punct sfârșit	X / Y	Lungime segment
1	432.960,607 298.065,734	2	432.959,706 298.059,431	6.367	2	432.959,706 298.059,431	3	432.960,332 298.048,886	10.564	3	432.960,332 298.048,886	4	432.963,378 298.040,468	8.952
4	432.963,378 298.040,468	5	432.969,468 298.028,282	13.623	5	432.969,468 298.028,282	6	432.978,747 298.016,211	15.225	6	432.978,747 298.016,211	7	432.988,694 298.004,54	15.335
7	432.988,694 298.004,54	8	433.212,898 299.207,961	1224.128	8	433.212,898 299.207,961	9	433.177,157 299.211,564	35.922	9	433.177,157 299.211,564	10	433.169,728 299.167,755	44.434
10	433.169,728 299.167,755	11	433.154,854 299.089,923	79.24	11	433.154,854 299.089,923	12	433.146,438 299.055,573	35.366	12	433.146,438 299.055,573	13	433.137,704 299.011,835	44.602
13	433.137,704 299.011,835	14	433.133,163 298.976,914	35.215	14	433.133,163 298.976,914	15	433.129,973 298.954,246	22.891	15	433.129,973 298.954,246	16	433.118,387 298.909,673	46.054

Punct început	X / Y	Punct sfârșit	X / Y	Lungime segment	Punct început	X / Y	Punct sfârșit	X / Y	Lungime segment	Punct început	X / Y	Punct sfârșit	X / Y	Lungime segment
16	433.118,387 298.909,673	17	433.111,752 298.873,279	36.994	17	433.111,752 298.873,279	18	433.106,15 298.830,219	43.423	18	433.106,15 298.830,219	19	433.098,408 298.783,441	47.414
19	433.098,408 298.783,441	20	433.093,412 298.761,346	22.653	20	433.093,412 298.761,346	21	433.090,253 298.750,07	11.71	21	433.090,253 298.750,07	22	433.088,741 298.744,67	5.608
22	433.088,741 298.744,67	23	433.088,509 298.743,844	0.858	23	433.088,509 298.743,844	24	433.082,595 298.716,717	27.764	24	433.082,595 298.716,717	25	433.073,839 298.665,958	51.509
25	433.073,839 298.665,958	26	433.062,906 298.610,333	56.689	26	433.062,906 298.610,333	27	433.053,102 298.562,035	49.283	27	433.053,102 298.562,035	28	433.044,01 298.508,905	53.902
28	433.044,01 298.508,905	29	433.041,058 298.487,702	21.408	29	433.041,058 298.487,702	30	433.030,756 298.413,693	74.723	30	433.030,756 298.413,693	31	433.020,893 298.349,552	64.895
31	433.020,893 298.349,552	32	433.019,785 298.342,51	7.129	32	433.019,785 298.342,51	33	433.018,542 298.334,605	8.002	33	433.018,542 298.334,605	34	433.016,308 298.320,403	14.377
34	433.016,308 298.320,403	35	433.009,711 298.269,874	50.958	35	433.009,711 298.269,874	36	433.001,635 298.227,384	43.251	36	433.001,635 298.227,384	37	432.993,79 298.189,223	38.959
37	432.993,79 298.189,223	38	432.981,288 298.136,956	53.741	38	432.981,288 298.136,956	39	432.977,526 298.120,331	17.045	39	432.977,526 298.120,331	40	432.969,133 298.096,99	24.804
40	432.969,133 298.096,99	41	432.964,534 298.084,155	13.634	41	432.964,534 298.084,155	1	432.960,607 298.065,734	18.835					

** Lungimile segmentelor sunt determinate în planul de proiecție Stereo 70 și sunt rotunjite la 1 milimetru.

*** Distanța dintre puncte este formată din segmente cumulate ce sunt mai mici decât valoarea 1 milimetru.

**DATE DESPRE IMOBILUL NR. 3626**

Oficiul de Cadastru și Publicitate Imobiliară DOLJ
Biroul de Cadastru și Publicitate Imobiliară Craiova

A. Partea I. Descrierea imobilului

TEREN Extravilan

Adresa: Jud. Dolj, T 102/1, P2

Nr. Crt	Nr cadastral Nr. topografic	Suprafața* (mp)	Observații / Referințe
A1	31411	Din acte: 47.000 Masurata: 44.236	Sector cadastral:55 Teren neimprejmuit;

B. Partea II. Proprietari și acte

Inscrieri privitoare la dreptul de proprietate și alte drepturi reale		Referințe
49661 / 29/03/2017		
Act Notarial nr. CONTRACT DE VANZARE AUT. NR. 1202, din 27/03/2017 emis de NP Faurar Virgil Claudiu;		
B1	Intabulare, drept de PROPRIETATE, dobandit prin Conventie, cota actuala 1/1, cota initiala 1/1 1) DUMITRU JENICA 2) DUMITRU MARIANA	A1

C. Partea III. SARCINI .

Inscrieri privind dezmembramintele dreptului de proprietate, drepturi reale de garanție și sarcini	Referințe
NU SUNT	

Anexa Nr. 1 La Partea I

Teren

Nr cadastral	Suprafața (mp)*	Observații / Referințe
31411	Din acte: 47.000 Masurata: 44.236	

* Suprafața este determinată în planul de proiecție Stereo 70.



Date referitoare la teren

Crt	Categorie folosință	Intra vilan	Suprafața (mp)	Tarla	Parcelă	Nr. topo	Observații / Referințe
1	arabil	NU	44.236	102/1	2	-	

Lungime Segmente

1) Valorile lungimilor segmentelor sunt obținute din proiecție în plan.

Punct început	X / Y	Punct sfârșit	X / Y	Lungime segment (** (m)
1	432.988,694 298.004,54	2	432.996,293 297.995,623	11.716
2	432.996,293 297.995,623	3	433.006,012 297.985,4	14.106
3	433.006,012 297.985,4	4	433.012,189 297.978,904	8.964
4	433.012,189 297.978,904	5	433.012,372 297.978,711	0.266

Punct început	X / Y	Punct sfârșit	X / Y	Lungime segment (** (m)
5	433.012,372 297.978,711	6	433.019,703 297.975,919	7.845
6	433.019,703 297.975,919	7	433.248,33 299.203,082	1248.279
7	433.248,33 299.203,082	8	433.215,535 299.207,695	33.118
8	433.215,535 299.207,695	9	433.212,898 299.207,961	2.65
9	433.212,898 299.207,961	1	432.988,694 298.004,54	1224.128

** Lungimile segmentelor sunt determinate în planul de proiecție Stereo 70 și sunt rotunjite la 1 milimetru.

*** Distanța dintre puncte este formată din segmente cumulate ce sunt mai mici decât valoarea 1 milimetru.

**DATE DESPRE IMOBILUL NR. 3627**

Oficiul de Cadastru și Publicitate Imobiliară DOLJ
 Biroul de Cadastru și Publicitate Imobiliară Craiova

A. Partea I. Descrierea imobilului

TEREN Extravilan

Adresa: Jud. Dolj, T102/1, P3

Nr. Crt	Nr cadastral Nr. topografic	Suprafața* (mp)	Observații / Referințe
A1	31356	Din acte: 29.500 Masurata: 28.987	Sector cadastral:55 Teren neimprejmut;

B. Partea II. Proprietari și acte

Inscrieri privitoare la dreptul de proprietate și alte drepturi reale		Referințe
152531 / 12/12/2014		
Act Notarial nr. CONTRACT DE VANZARE CUMPARARE AUT NR.4147, din 11/12/2014 emis de Faurar Virgil Claudiu;		
B1	Intabulare, drept de PROPRIETATE, dobandit prin Conventie, cota actuala 1/1, cota initiala 1/1 1) DUMITRU JENICA 2) DUMITRU MARIANA	A1

C. Partea III. SARCINI .

Inscrieri privind dezmembramintele dreptului de proprietate, drepturi reale de garanție și sarcini	Referințe
NU SUNT	

Anexa Nr. 1 La Partea I

Teren

Nr cadastral	Suprafața (mp)*	Observații / Referințe
31356	Din acte: 29.500 Masurata: 28.987	

* Suprafața este determinată în planul de proiecție Stereo 70.



Date referitoare la teren

Crt	Categorie folosință	Intra vilan	Suprafața (mp)	Tarla	Parcelă	Nr. topo	Observații / Referințe
1	arabil	NU	28.987	102/1	3	-	

Lungime Segmente

1) Valorile lungimilor segmentelor sunt obținute din proiecție în plan.

Punct început	X / Y	Punct sfârșit	X / Y	Lungime segment (** (m)
1	433.019,703 297.975,919	2	433.040,013 297.968,184	21.733
2	433.040,013 297.968,184	3	433.041,771 297.967,849	1.79
3	433.041,771 297.967,849	4	433.271,3 299.199,851	1253.201
4	433.271,3 299.199,851	5	433.248,33 299.203,082	23.196

Punct început	X / Y	Punct sfârșit	X / Y	Lungime segment (** (m)
5	433.248,33 299.203,082	1	433.019,703 297.975,919	1248.279

** Lungimile segmentelor sunt determinate în planul de proiecție Stereo 70 și sunt rotunjite la 1 milimetru.

*** Distanța dintre puncte este formată din segmente cumulate ce sunt mai mici decât valoarea 1 milimetru.

**DATE DESPRE IMOBILUL NR. 3628**

Oficiul de Cadastru și Publicitate Imobiliară DOLJ
 Biroul de Cadastru și Publicitate Imobiliară Craiova

A. Partea I. Descrierea imobilului

TEREN Extravilan

Adresa: Jud. Dolj, T102/1, P3/1

Nr. Crt	Nr cadastral Nr. topografic	Suprafața* (mp)	Observații / Referințe
A1		Din acte: 49.700 Masurata: 46.262	Sector cadastral:55 Teren neimprejmuit; Imobilul a fost diminuat cu un procent de 6,92%

B. Partea II. Proprietari și acte

Inscrieri privitoare la dreptul de proprietate și alte drepturi reale		Referințe
/		
Act Administrativ nr. TDP 1618, din 05/01/2005 emis de CJSDPAT DOLJ;		
B1	Intabulare, drept de PROPRIETATE, dobandit prin Reconstituire, cota actuala 1/1, cota initiala 1/1 1) FRUMUȘELU NICOLAE, LIPSA CNP	A1

C. Partea III. SARCINI .

Inscrieri privind dezmembramintele dreptului de proprietate, drepturi reale de garanție și sarcini	Referințe
NU SUNT	

Anexa Nr. 1 La Partea I

Teren

Nr cadastral	Suprafața (mp)*	Observații / Referințe
	Din acte: 49.700 Masurata: 46.262	Imobilul a fost diminuat cu un procent de 6,92%

* Suprafața este determinată în planul de proiecție Stereo 70.



Date referitoare la teren

Crt	Categorie folosință	Intravilan	Suprafața (mp)	Tarla	Parcelă	Nr. topo	Observații / Referințe
1	arabil	NU	46.262	102/1	3/1	-	

Lungime Segmente

1) Valorile lungimilor segmentelor sunt obținute din proiecție în plan.

Punct început	X / Y	Punct sfârșit	X / Y	Lungime segment (** (m)
1	433.041,771 297.967,849	2	433.077,013 297.961,129	35.877
2	433.077,013 297.961,129	3	433.078,087 297.961,369	1.1
3	433.078,087 297.961,369	4	433.307,865 299.194,708	1254.561
4	433.307,865 299.194,708	5	433.271,3 299.199,851	36.925

Punct început	X / Y	Punct sfârșit	X / Y	Lungime segment (** (m)
5	433.271,3 299.199,851	1	433.041,771 297.967,849	1253.201

** Lungimile segmentelor sunt determinate în planul de proiecție Stereo 70 și sunt rotunjite la 1 milimetru.

*** Distanța dintre puncte este formată din segmente cumulate ce sunt mai mici decât valoarea 1 milimetru.

**DATE DESPRE IMOBILUL NR. 3629**

Oficiul de Cadastru și Publicitate Imobiliară DOLJ
 Biroul de Cadastru și Publicitate Imobiliară Craiova

A. Partea I. Descrierea imobilului

TEREN Extravilan

Adresa: Jud. Dolj, T102/1, P4

Nr. Crt	Nr cadastral Nr. topografic	Suprafața* (mp)	Observații / Referințe
A1		Din acte: 49.500 Masurata: 46.075	Sector cadastral:55 Teren neimprejmuit; Imobilul a fost diminuat cu un procent de 6,92%

B. Partea II. Proprietari și acte

Inscrieri privitoare la dreptul de proprietate și alte drepturi reale		Referințe
/		
Act Administrativ nr. TDP 1327-44812, din 08/11/1999 emis de CJSDPAT DOLJ;		
B1	Intabulare, drept de PROPRIETATE, dobandit prin Reconstituire, cota actuala 1/1, cota initiala 1/1 1) VLĂDOIANU PAUL, LIPSA CNP	A1

C. Partea III. SARCINI .

Inscrieri privind dezmembramintele dreptului de proprietate, drepturi reale de garanție și sarcini	Referințe
NU SUNT	

Anexa Nr. 1 La Partea I

Teren

Nr cadastral	Suprafața (mp)*	Observații / Referințe
	Din acte: 49.500 Masurata: 46.075	Imobilul a fost diminuat cu un procent de 6,92%

* Suprafața este determinată în planul de proiecție Stereo 70.



Date referitoare la teren

Crt	Categorie folosință	Intra vilan	Suprafața (mp)	Tarla	Parcelă	Nr. topo	Observații / Referințe
1	arabil	NU	46.075	102/1	4	-	

Lungime Segmente

1) Valorile lungimilor segmentelor sunt obținute din proiecție în plan.

Punct început	X / Y	Punct sfârșit	X / Y	Lungime segment (** (m)
1	433.078,087 297.961,369	2	433.117,307 297.970,163	40.194
2	433.117,307 297.970,163	3	433.344,335 299.188,735	1239.54
3	433.344,335 299.188,735	4	433.309,415 299.194,49	35.391
4	433.309,415 299.194,49	5	433.307,865 299.194,708	1.565

Punct început	X / Y	Punct sfârșit	X / Y	Lungime segment (** (m)
5	433.307,865 299.194,708	1	433.078,087 297.961,369	1254.561

** Lungimile segmentelor sunt determinate în planul de proiecție Stereo 70 și sunt rotunjite la 1 milimetru.

*** Distanța dintre puncte este formată din segmente cumulate ce sunt mai mici decât valoarea 1 milimetru.

**DATE DESPRE IMOBILUL NR. 3630**

Oficiul de Cadastru și Publicitate Imobiliară DOLJ
Biroul de Cadastru și Publicitate Imobiliară Craiova

A. Partea I. Descrierea imobilului

TEREN Extravilan

Adresa: Jud. Dolj, T102/1, P5

Nr. Crt	Nr cadastral Nr. topografic	Suprafața* (mp)	Observații / Referințe
A1		Din acte: 47.000 Masurata: 43.748	Sector cadastral:55 Teren neimprejmuat; Imobilul a fost diminuat cu un procent de 6,92%

B. Partea II. Proprietari și acte

Inscrieri privitoare la dreptul de proprietate și alte drepturi reale		Referințe
/		
Act Administrativ nr. TDP 1339-44812, din 08/11/1999 emis de CJSDPAT DOLJ;		
B1	Intabulare, drept de PROPRIETATE, dobandit prin Reconstituire, cota actuala 1/1, cota initiala 1/1 1) POPESCU EMILIA, LIPSA CNP 2) GHIZDĂVESCU IRINA-ANCA, LIPSA CNP	A1

C. Partea III. SARCINI .

Inscrieri privind dezmembramintele dreptului de proprietate, drepturi reale de garanție și sarcini	Referințe
NU SUNT	

Punct început	X / Y	Punct sfârșit	X / Y	Lungime segment (** (m)
5	433.167,12 298.036,665	6	433.380,643 299.182,752	1165.808
6	433.380,643 299.182,752	1	433.344,335 299.188,735	36.798

** Lungimile segmentelor sunt determinate în planul de proiecție Stereo 70 și sunt rotunjite la 1 milimetru.

*** Distanța dintre puncte este formată din segmente cumulate ce sunt mai mici decât valoarea 1 milimetru.

**DATE DESPRE IMOBILUL NR. 3631**

Oficiul de Cadastru și Publicitate Imobiliară DOLJ
Biroul de Cadastru și Publicitate Imobiliară Craiova

A. Partea I. Descrierea imobilului

TEREN Extravilan

Adresa: Jud. Dolj, T102/1, P 5

Nr. Crt	Nr cadastral Nr. topografic	Suprafața* (mp)	Observații / Referințe
A1	30067	Din acte: 23.000 Masurata: 20.966	Sector cadastral:55 Teren neimprejmit;

B. Partea II. Proprietari și acte

Inscrieri privitoare la dreptul de proprietate și alte drepturi reale		Referințe
189970 / 11/10/2018		
Act Notarial nr. CONTRACT DE VANZARE AUT SUB NR. 4162, din 08/10/2018 emis de NP Faurar Virgil Claudiu;		
B1	Intabulare, drept de PROPRIETATE, dobandit prin Conventie, cota actuala 1/1, cota initiala 1/1 1) DUMITRU SILVIU FLORIAN 2) DUMITRU VALERICA	A1
B2	se noteaza faptul ca imobilul de de sub A1 face parte din patrimoniul de afectatiune al lui :DUMITRU SILVIU FLORIAN PERSOANA FIZICA AUTORIZATA	A1
Act Notarial nr. CONTRACT DE IPOTECA AUT SUB NR. 4165, din 08/10/2018 emis de NP Faurar Virgil Claudiu;		
B3	se noteaza interdictiile de grevare, instrainare, inchiriere, demolare, construire, dezmembrare, alipire, restriucturare si amenajare 1) BANCA TRANSILVANIA SA, CIF:9313869	A1

C. Partea III. SARCINI

Inscrieri privind dezmembramintele dreptului de proprietate, drepturi reale de garanție și sarcini		Referințe
189970 / 11/10/2018		
Act Notarial nr. CONTRACT DE IPOTECA AUT SUB NR. 4165, din 08/10/2018 emis de NP Faurar Virgil Claudiu;		
C1	Intabulare, drept de IPOTECA, Valoare:1000000 LEIsi celelalte obligatii de plata aferente creditului 1) BANCA TRANSILVANIA SA, CIF:9313869	A1

Anexa Nr. 1 La Partea I

Teren

Nr cadastral	Suprafața (mp)*	Observații / Referințe
30067	Din acte: 23.000 Masurata: 20.966	

* Suprafața este determinată în planul de proiecție Stereo 70.



Date referitoare la teren

Crt	Categorie folosință	Intra vilan	Suprafața (mp)	Tarla	Parcelă	Nr. topo	Observații / Referințe
1	arabil	NU	20.966	102/1	5	-	

Lungime Segmente

1) Valorile lungimilor segmentelor sunt obținute din proiecție în plan.

Punct început	X / Y	Punct sfârșit	X / Y	Lungime segment (** (m)
1	433.167,12 298.036,665	2	433.188,145 298.050,6	25.224
2	433.188,145 298.050,6	3	433.398,523 299.179,806	1148.636
3	433.398,523 299.179,806	4	433.380,643 299.182,752	18.121
4	433.380,643 299.182,752	1	433.167,12 298.036,665	1165.808

**** Lungimile segmentelor sunt determinate în planul de proiecție Stereo 70 și sunt rotunjite la 1 milimetru.**

***** Distanța dintre puncte este formată din segmente cumulate ce sunt mai mici decât valoarea 1 milimetru.**

**DATE DESPRE IMOBILUL NR. 3632**

Oficiul de Cadastru și Publicitate Imobiliară DOLJ
Biroul de Cadastru și Publicitate Imobiliară Craiova

A. Partea I. Descrierea imobilului

TEREN Extravilan

Adresa: Jud. Dolj, T102/1,P4

Nr. Crt	Nr cadastral Nr. topografic	Suprafața* (mp)	Observații / Referințe
A1	32199	37.000	Sector cadastral:55 Teren neimprejmuit;

B. Partea II. Proprietari și acte

Inscrieri privitoare la dreptul de proprietate și alte drepturi reale		Referințe
69179 / 23/03/2018		
Act Notarial nr. contract de vanzare nr. 930, din 13/03/2018 emis de Faurar Virgil Claudiu;		
B1	Intabulare, drept de PROPRIETATE, dobandit prin Conventie, cota actuala 1/1, cota initiala 1/1 1) DUMITRU SILVIU FLORIAN 2) DUMITRU VALERICA	A1

C. Partea III. SARCINI .

Inscrieri privind dezmembramintele dreptului de proprietate, drepturi reale de garanție și sarcini	Referințe
NU SUNT	

Anexa Nr. 1 La Partea I

Teren

Nr cadastral	Suprafața (mp)*	Observații / Referințe
32199	37.000	

* Suprafața este determinată în planul de proiecție Stereo 70.

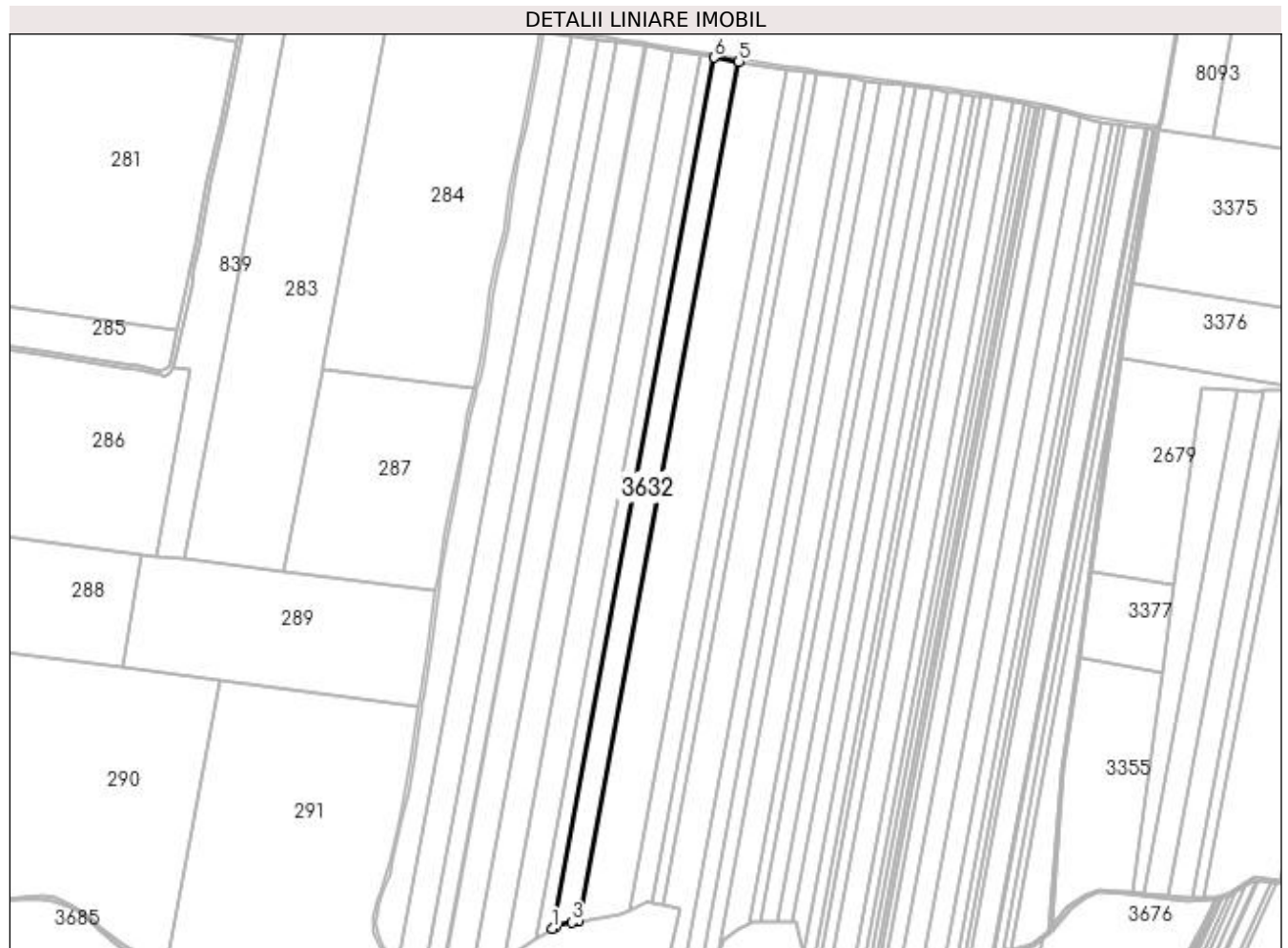

Date referitoare la teren

Crt	Categorie folosință	Intra vilan	Suprafața (mp)	Tarla	Parcelă	Nr. topo	Observații / Referințe
1	arabil	NU	37.000	102/1	4	-	

Lungime Segmente

1) Valorile lungimilor segmentelor sunt obținute din proiecție în plan.

Punct început	X / Y	Punct sfârșit	X / Y	Lungime segment (** (m)
1	433.188,145 298.050,6	2	433.193,388 298.054,075	6.29
2	433.193,388 298.054,075	3	433.213,945 298.058,531	21.034
3	433.213,945 298.058,531	4	433.222,927 298.060,073	9.113
4	433.222,927 298.060,073	5	433.430,557 299.174,527	1133.63
5	433.430,557 299.174,527	6	433.398,523 299.179,806	32.466

Punct început	X / Y	Punct sfârșit	X / Y	Lungime segment (** (m)
6	433.398,523 299.179,806	1	433.188,145 298.050,6	1148.636

** Lungimile segmentelor sunt determinate în planul de proiecție Stereo 70 și sunt rotunjite la 1 milimetru.

*** Distanța dintre puncte este formată din segmente cumulate ce sunt mai mici decât valoarea 1 milimetru.

**DATE DESPRE IMOBILUL NR. 3633**

Oficiul de Cadastru și Publicitate Imobiliară DOLJ
Biroul de Cadastru și Publicitate Imobiliară Craiova

A. Partea I. Descrierea imobilului

TEREN Extravilan

Adresa: Jud. Dolj, T 102/1, P4

Nr. Crt	Nr cadastral Nr. topografic	Suprafața* (mp)	Observații / Referințe
A1	30605	70.000	Sector cadastral:55 Teren neimprejmuit;

B. Partea II. Proprietari și acte

Inscrieri privitoare la dreptul de proprietate și alte drepturi reale	Referințe
89024 / 29/07/2015	
Act Notarial nr. CM nr. 102, din 28/07/2015 emis de NP Tomita Dana Eugenia;	
B1	A1
Intabulare, drept de PROPRIETATE, dobandit prin Succesiune, cota actuala 1/1, cota initiala 1/1 1) POPESCU MIHAI	

C. Partea III. SARCINI .

Inscrieri privind dezmembramintele dreptului de proprietate, drepturi reale de garanție și sarcini	Referințe
NU SUNT	

Anexa Nr. 1 La Partea I

Teren

Nr cadastral	Suprafața (mp)*	Observații / Referințe
30605	70.000	

* Suprafața este determinată în planul de proiecție Stereo 70.

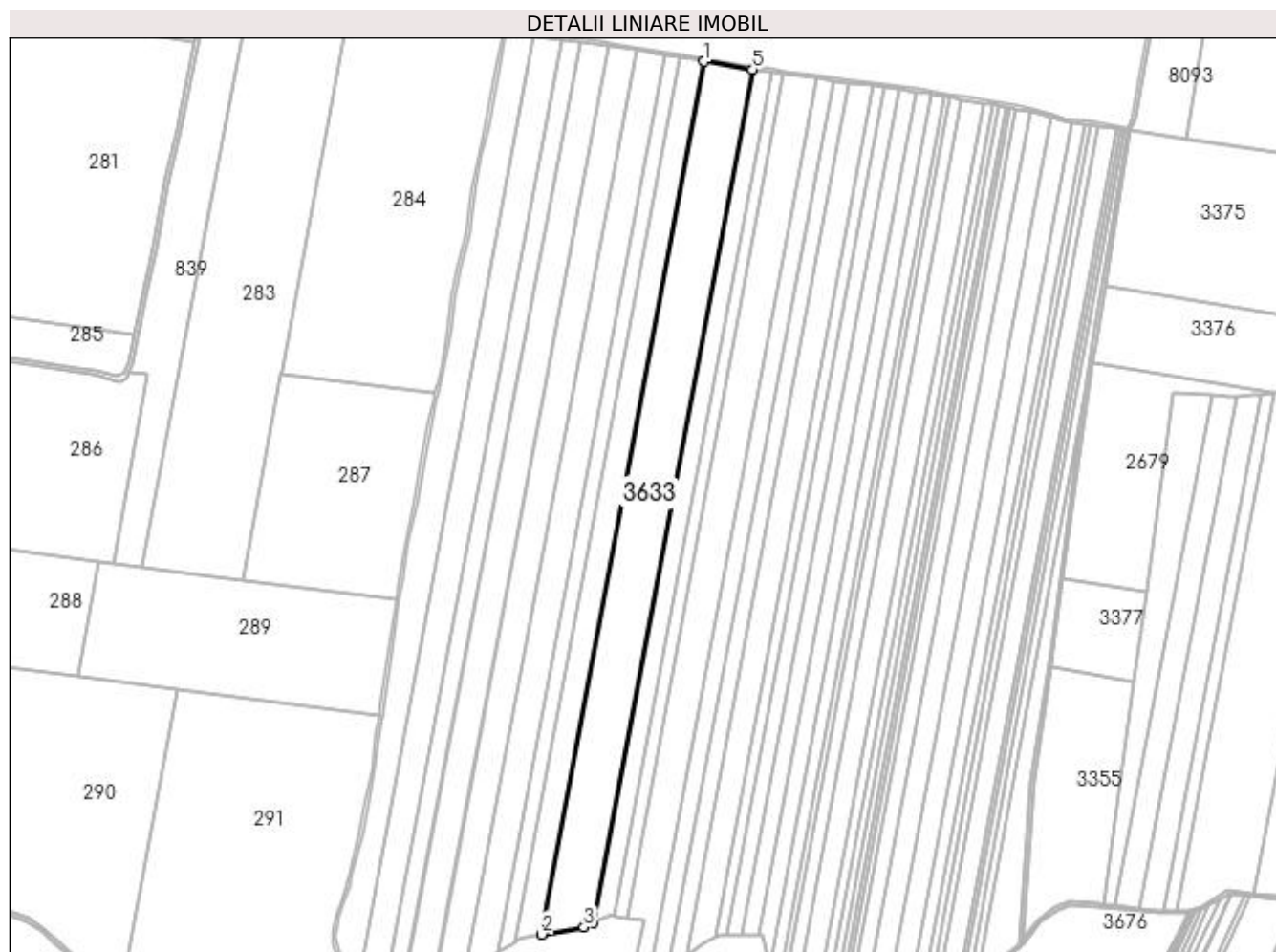

Date referitoare la teren

Crt	Categorie folosință	Intra vilan	Suprafața (mp)	Tarla	Parcelă	Nr. topo	Observații / Referințe
1	arabil	NU	70.000	102/1	4	-	

Lungime Segmente

1) Valorile lungimilor segmentelor sunt obținute din proiecție în plan.

Punct început	X / Y	Punct sfârșit	X / Y	Lungime segment (** (m)
1	433.430,557 299.174,527	2	433.222,927 298.060,073	1133.63
2	433.222,927 298.060,073	3	433.276,768 298.069,313	54.628
3	433.276,768 298.069,313	4	433.289,096 298.074,734	13.467
4	433.289,096 298.074,734	5	433.492,105 299.164,385	1108.401
5	433.492,105 299.164,385	1	433.430,557 299.174,527	62.378

**** Lungimile segmentelor sunt determinate în planul de proiecție Stereo 70 și sunt rotunjite la 1 milimetru.**

***** Distanța dintre puncte este formată din segmente cumulate ce sunt mai mici decât valoarea 1 milimetru.**

**DATE DESPRE IMOBILUL NR. 3634**

Oficiul de Cadastru și Publicitate Imobiliară DOLJ
Biroul de Cadastru și Publicitate Imobiliară Craiova

A. Partea I. Descrierea imobilului

TEREN Extravilan

Adresa: Jud. Dolj, T102/1, P6

Nr. Crt	Nr cadastral Nr. topografic	Suprafața* (mp)	Observații / Referințe
A1		Din acte: 30.000 Masurata: 27.924	Sector cadastral:55 Teren neimprejmuit; Imobilul a fost diminuat cu un procent de 6,92%

B. Partea II. Proprietari și acte

Inscrieri privitoare la dreptul de proprietate și alte drepturi reale		Referințe
/		
Act Administrativ nr. TDP 1392-44812, din 17/04/2001 emis de CJSDPAT DOLJ;		
B1	Intabulare, drept de PROPRIETATE, dobandit prin Reconstituire, cota actuala 1/1, cota initiala 1/1 1) NEDELCUȚA EUGENIA, LIPSA CNP	A1

C. Partea III. SARCINI .

Inscrieri privind dezmembramintele dreptului de proprietate, drepturi reale de garanție și sarcini	Referințe
NU SUNT	

Anexa Nr. 1 La Partea I

Teren

Nr cadastral	Suprafața (mp)*	Observații / Referințe
	Din acte: 30.000 Masurata: 27.924	Imobilul a fost diminuat cu un procent de 6,92%

* Suprafața este determinată în planul de proiecție Stereo 70.

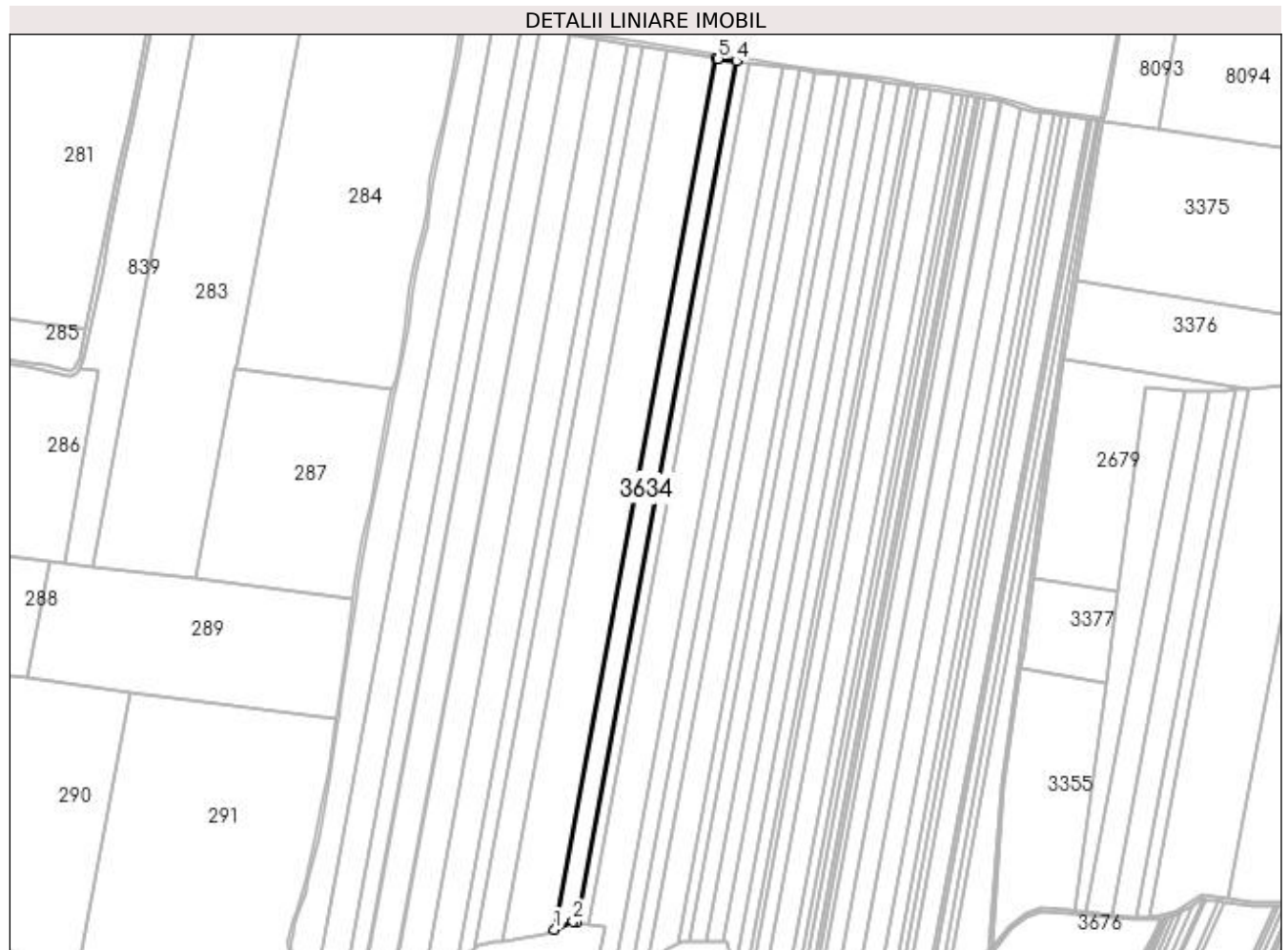

Date referitoare la teren

Crt	Categorie folosință	Intra vilan	Suprafața (mp)	Tarla	Parcelă	Nr. topo	Observații / Referințe
1	arabil	NU	27.924	102/1	6	-	

Lungime Segmente

1) Valorile lungimilor segmentelor sunt obținute din proiecție în plan.

Punct început	X / Y	Punct sfârșit	X / Y	Lungime segment (** (m)
1	433.289,096 298.074,734	2	433.312,275 298.084,926	25.321
2	433.312,275 298.084,926	3	433.316,657 298.084,138	4.452
3	433.316,657 298.084,138	4	433.517,264 299.160,898	1095.288
4	433.517,264 299.160,898	5	433.494,327 299.164,018	23.148

Punct început	X / Y	Punct sfârșit	X / Y	Lungime segment (** (m)
5	433.494,327 299.164,018	6	433.492,105 299.164,385	2.252
6	433.492,105 299.164,385	1	433.289,096 298.074,734	1108.401

** Lungimile segmentelor sunt determinate în planul de proiecție Stereo 70 și sunt rotunjite la 1 milimetru.

*** Distanța dintre puncte este formată din segmente cumulate ce sunt mai mici decât valoarea 1 milimetru.

**DATE DESPRE IMOBILUL NR. 3635**

Oficiul de Cadastru și Publicitate Imobiliară DOLJ
Biroul de Cadastru și Publicitate Imobiliară Craiova

A. Partea I. Descrierea imobilului

TEREN Extravilan

Adresa: Jud. Dolj, T102/1, P8

Nr. Crt	Nr cadastral Nr. topografic	Suprafața* (mp)	Observații / Referințe
A1		Din acte: 17.500 Masurata: 16.289	Sector cadastral:55 Teren neimprejmuit; Imobilul a fost diminuat cu un procent de 6,92%

B. Partea II. Proprietari și acte

Inscrieri privitoare la dreptul de proprietate și alte drepturi reale		Referințe
/		
Act Administrativ nr. TDP 1343-44812, din 08/11/1999 emis de CJSDPAT DOLJ;		
B1	Intabulare, drept de PROPRIETATE, dobandit prin Reconstituire, cota actuala 1/1, cota initiala 1/1 1) PÎRVULESCU PANTELIE, LIPSA CNP 2) PIRVULESCU PANTELIE, LIPSA CNP DEFUNCT:Da	A1

C. Partea III. SARCINI .

Inscrieri privind dezmembramintele dreptului de proprietate, drepturi reale de garanție și sarcini	Referințe
NU SUNT	

Anexa Nr. 1 La Partea I

Teren

Nr cadastral	Suprafața (mp)*	Observații / Referințe
	Din acte: 17.500 Masurata: 16.289	Imobilul a fost diminuat cu un procent de 6,92%

* Suprafața este determinată în planul de proiecție Stereo 70.

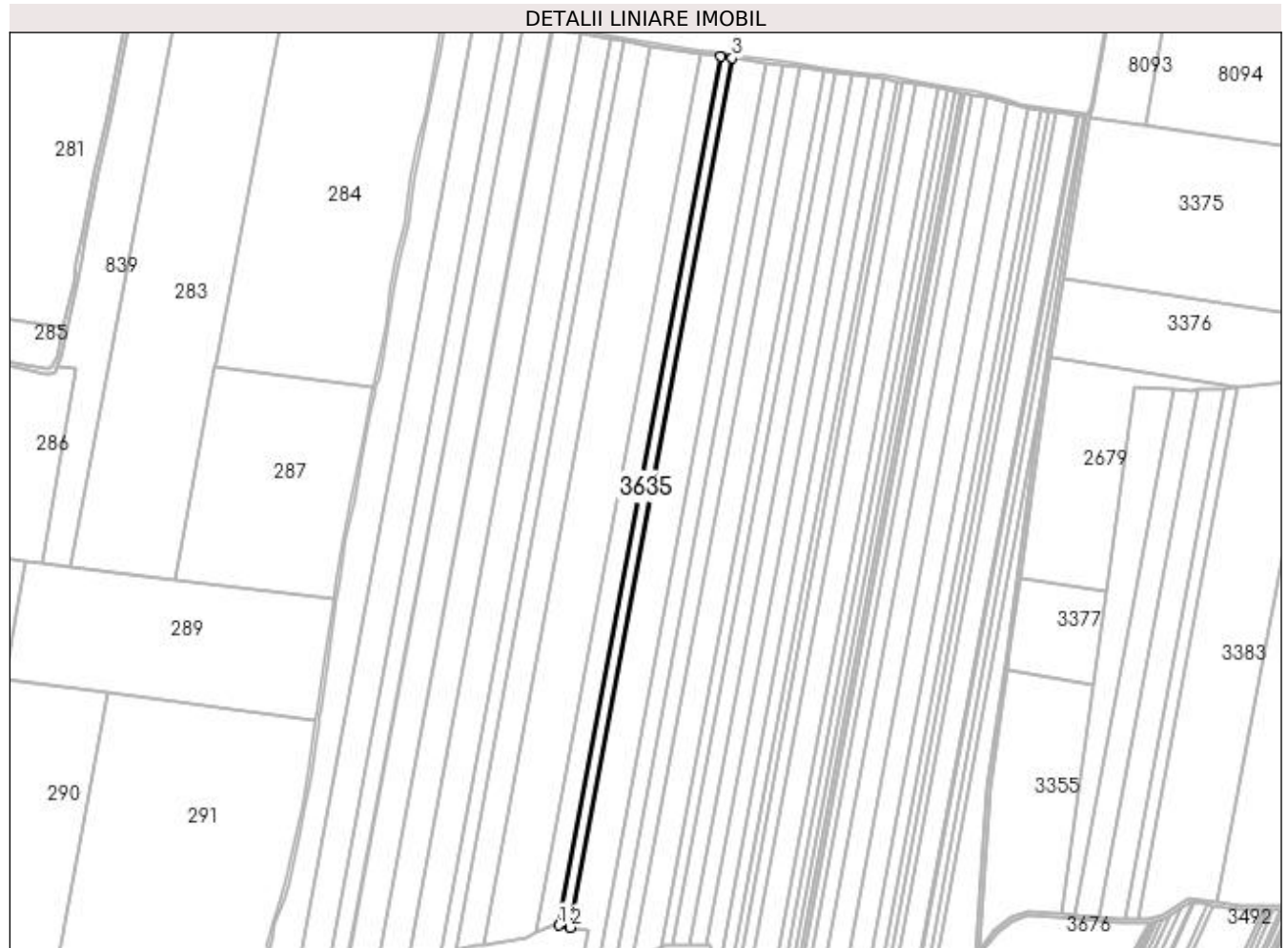

Date referitoare la teren

Crt	Categorie folosință	Intravilan	Suprafața (mp)	Tarla	Parcelă	Nr. topo	Observații / Referințe
1	arabil	NU	16.289	102/1	8	-	

Lungime Segmente

1) Valorile lungimilor segmentelor sunt obținute din proiecție în plan.

Punct început	X / Y	Punct sfârșit	X / Y	Lungime segment (** (m)
1	433.316,657 298.084,138	2	433.331,29 298.081,507	14.868
2	433.331,29 298.081,507	3	433.532,014 299.158,892	1095.924
3	433.532,014 299.158,892	4	433.517,264 299.160,898	14.886
4	433.517,264 299.160,898	1	433.316,657 298.084,138	1095.288

**** Lungimile segmentelor sunt determinate în planul de proiecție Stereo 70 și sunt rotunjite la 1 milimetru.**

***** Distanța dintre puncte este formată din segmente cumulate ce sunt mai mici decât valoarea 1 milimetru.**

**DATE DESPRE IMOBILUL NR. 3636**

Oficiul de Cadastru și Publicitate Imobiliară DOLJ
Biroul de Cadastru și Publicitate Imobiliară Craiova

A. Partea I. Descrierea imobilului

TEREN Extravilan

Adresa: Jud. Dolj, T102/1, P9 LOTUL 2

Nr. Crt	Nr cadastral Nr. topografic	Suprafața* (mp)	Observații / Referințe
A1	31419	Din acte: 50.000 Masurata: 49.131	Sector cadastral:55 Teren neimprejmuit;

B. Partea II. Proprietari și acte

Inscrieri privitoare la dreptul de proprietate și alte drepturi reale	Referințe
152552 / 12/12/2014	
Act Notarial nr. CONTRACT DE VANZARE CUMPARARE AUT NR.4150, din 11/12/2014 emis de Faurar Virgil Claudiu (INCHEIERE DE COMPLETARE NR.5/12-01-2015 emis de Faurar Virgil Claudiu);	
B1	A1
Intabulare, drept de PROPRIETATE, dobandit prin Conventie, cota actuala 1/1, cota initiala 1/1	
1) DUMITRU JENICA	
2) DUMITRU MARIANA	

C. Partea III. SARCINI .

Inscrieri privind dezmembramintele dreptului de proprietate, drepturi reale de garanție și sarcini	Referințe
NU SUNT	

Anexa Nr. 1 La Partea I

Teren

Nr cadastral	Suprafața (mp)*	Observații / Referințe
31419	Din acte: 50.000 Masurata: 49.131	

* Suprafața este determinată în planul de proiecție Stereo 70.



Date referitoare la teren

Crt	Categorie folosință	Intra vilan	Suprafața (mp)	Tarla	Parcelă	Nr. topo	Observații / Referințe
1	arabil	NU	49.131	102/1	9	-	

Lungime Segmente

1) Valorile lungimilor segmentelor sunt obținute din proiecție în plan.

Punct început	X / Y	Punct sfârșit	X / Y	Lungime segment (** (m)
1	433.331,29 298.081,507	2	433.353,818 298.077,456	22.889
2	433.353,818 298.077,456	3	433.337,562 298.000,69	78.468
3	433.337,562 298.000,69	4	433.359,901 297.998,739	22.424
4	433.359,901 297.998,739	5	433.574,956 299.153,05	1174.173

Punct început	X / Y	Punct sfârșit	X / Y	Lungime segment (** (m)
5	433.574,956 299.153,05	6	433.532,014 299.158,892	43.338
6	433.532,014 299.158,892	1	433.331,29 298.081,507	1095.924

** Lungimile segmentelor sunt determinate în planul de proiecție Stereo 70 și sunt rotunjite la 1 milimetru.

*** Distanța dintre puncte este formată din segmente cumulate ce sunt mai mici decât valoarea 1 milimetru.

**DATE DESPRE IMOBILUL NR. 3637**

Oficiul de Cadastru și Publicitate Imobiliară DOLJ
 Biroul de Cadastru și Publicitate Imobiliară Craiova

A. Partea I. Descrierea imobilului

TEREN Extravilan

Adresa: Jud. Dolj, T 102/1, P 9 LOTUL 1

Nr. Crt	Nr cadastral Nr. topografic	Suprafața* (mp)	Observații / Referințe
A1	31420	Din acte: 24.500 Masurata: 24.074	Sector cadastral:55 Teren neimprejmuit;

B. Partea II. Proprietari și acte

Inscrieri privitoare la dreptul de proprietate și alte drepturi reale		Referințe
152547 / 12/12/2014		
Act Notarial nr. CONTRACT DE VANZARE CUMPARARE AUT. NR. 4150, din 11/12/2014 emis de NP Faurar Virgil Claudiu;		
B1	Intabulare, drept de PROPRIETATE, dobandit prin Conventie, cota actuala 1/1, cota initiala 1/1 1) DUMITRU JENICA 2) DUMITRU MARIANA	A1

C. Partea III. SARCINI .

Inscrieri privind dezmembramintele dreptului de proprietate, drepturi reale de garanție și sarcini	Referințe
NU SUNT	

Anexa Nr. 1 La Partea I

Teren

Nr cadastral	Suprafața (mp)*	Observații / Referințe
31420	Din acte: 24.500 Masurata: 24.074	

* Suprafața este determinată în planul de proiecție Stereo 70.

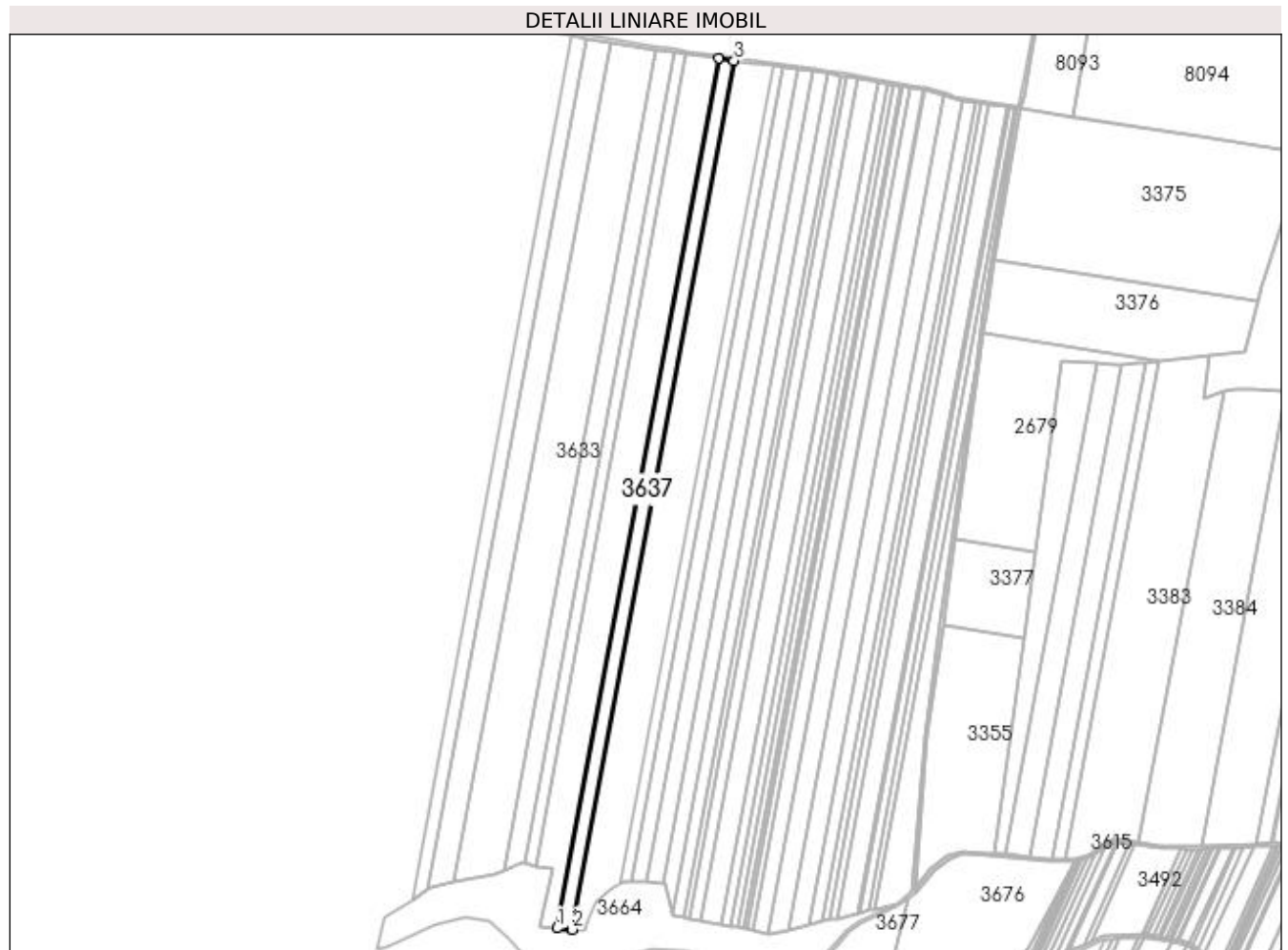

Date referitoare la teren

Crt	Categorie folosință	Intravilan	Suprafața (mp)	Tarla	Parcelă	Nr. topo	Observații / Referințe
1	arabil	NU	24.074	102/1	9	-	

Lungime Segmente

1) Valorile lungimilor segmentelor sunt obținute din proiecție în plan.

Punct început	X / Y	Punct sfârșit	X / Y	Lungime segment (** (m)
1	433.359,901 297.998,739	2	433.380,432 297.996,946	20.609
2	433.380,432 297.996,946	3	433.595,305 299.150,282	1173.181
3	433.595,305 299.150,282	4	433.574,956 299.153,05	20.536
4	433.574,956 299.153,05	1	433.359,901 297.998,739	1174.173

**** Lungimile segmentelor sunt determinate în planul de proiecție Stereo 70 și sunt rotunjite la 1 milimetru.**

***** Distanța dintre puncte este formată din segmente cumulate ce sunt mai mici decât valoarea 1 milimetru.**

**DATE DESPRE IMOBILUL NR. 3638**

Oficiul de Cadastru și Publicitate Imobiliară DOLJ
Biroul de Cadastru și Publicitate Imobiliară Craiova

A. Partea I. Descrierea imobilului

TEREN Extravilan

Adresa: Jud. Dolj, T102/1, P9

Nr. Crt	Nr cadastral Nr. topografic	Suprafața* (mp)	Observații / Referințe
A1		Din acte: 24.500 Masurata: 22.805	Sector cadastral:55 Teren neimprejmit; Imobilul a fost diminuat cu un procent de 6,92%

B. Partea II. Proprietari și acte

Inscrieri privitoare la dreptul de proprietate și alte drepturi reale		Referințe
/		
Act Administrativ nr. TDP 1353-44812, din 08/11/1999 emis de CJSDPAT DOLJ;		
B1	Intabulare, drept de PROPRIETATE, dobandit prin Reconstituire, cota actuala 1/1, cota initiala 1/1 1) DINCA MIRCEA , LIPSA CNP 2) POPA NICULINA , LIPSA CNP	A1

C. Partea III. SARCINI .

Inscrieri privind dezmembramintele dreptului de proprietate, drepturi reale de garanție și sarcini	Referințe
NU SUNT	

Anexa Nr. 1 La Partea I

Teren

Nr cadastral	Suprafața (mp)*	Observații / Referințe
	Din acte: 24.500 Masurata: 22.805	Imobilul a fost diminuat cu un procent de 6,92%

* Suprafața este determinată în planul de proiecție Stereo 70.

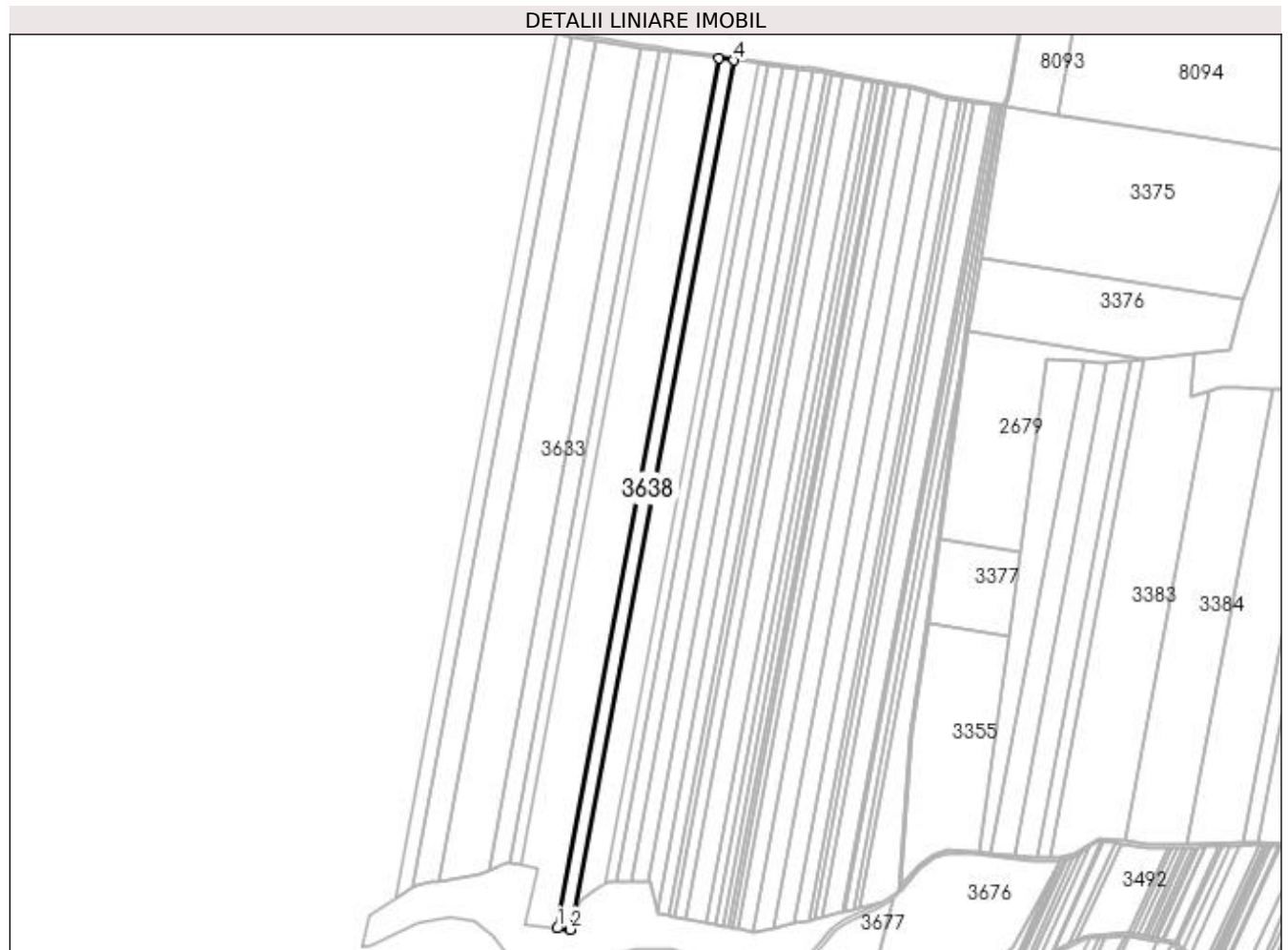

Date referitoare la teren

Crt	Categorie folosință	Intra vilan	Suprafața (mp)	Tarla	Parcelă	Nr. topo	Observații / Referințe
1	arabil	NU	22.805	102/1	9	-	

Lungime Segmente

1) Valorile lungimilor segmentelor sunt obținute din proiecție în plan.

Punct început	X / Y	Punct sfârșit	X / Y	Lungime segment (** (m)
1	433.380,432 297.996,946	2	433.397,285 297.995,474	16.917
2	433.397,285 297.995,474	3	433.403,028 298.011,955	17.453
3	433.403,028 298.011,955	4	433.614,616 299.147,655	1155.242
4	433.614,616 299.147,655	5	433.595,305 299.150,282	19.489

Punct început	X / Y	Punct sfârșit	X / Y	Lungime segment (** (m)
5	433.595,305 299.150,282	1	433.380,432 297.996,946	1173.181

** Lungimile segmentelor sunt determinate în planul de proiecție Stereo 70 și sunt rotunjite la 1 milimetru.

*** Distanța dintre puncte este formată din segmente cumulate ce sunt mai mici decât valoarea 1 milimetru.

**DATE DESPRE IMOBILUL NR. 3639**

Oficiul de Cadastru și Publicitate Imobiliară DOLJ
Biroul de Cadastru și Publicitate Imobiliară Craiova

A. Partea I. Descrierea imobilului

TEREN Extravilan

Adresa: Jud. Dolj, T102/1,P10

Nr. Crt	Nr cadastral Nr. topografic	Suprafața* (mp)	Observații / Referințe
A1	31234	Din acte: 39.600 Masurata: 36.099	Sector cadastral:55 Teren neimprejmuit;

B. Partea II. Proprietari și acte

Inscrieri privitoare la dreptul de proprietate și alte drepturi reale		Referințe
10481 / 31/01/2014		
Act Notarial nr. CVC aut nr 444, din 30/01/2014 emis de CATANOIU GEORGETA;		
B1	Intabulare, drept de PROPRIETATE, dobandit prin Conventie, cota actuala 1/1, cota initiala 1/1 1) DUMITRU JAIRZINIO ROMEO 2) DUMITRU DANIELA ELENA	A1

C. Partea III. SARCINI .

Inscrieri privind dezmembramintele dreptului de proprietate, drepturi reale de garanție și sarcini	Referințe
NU SUNT	

Anexa Nr. 1 La Partea I

Teren

Nr cadastral	Suprafața (mp)*	Observații / Referințe
31234	Din acte: 39.600 Masurata: 36.099	

* Suprafața este determinată în planul de proiecție Stereo 70.



Date referitoare la teren

Crt	Categorie folosință	Intra vilan	Suprafața (mp)	Tarla	Parcelă	Nr. topo	Observații / Referințe
1	arabil	NU	36.099	102/1	10	-	

Lungime Segmente

1) Valorile lungimilor segmentelor sunt obținute din proiecție în plan.

Punct început	X / Y	Punct sfârșit	X / Y	Lungime segment (** (m)
1	433.614,616 299.147,655	2	433.403,028 298.011,955	1155.242
2	433.403,028 298.011,955	3	433.410,791 298.034,234	23.593
3	433.410,791 298.034,234	4	433.430,627 298.049,989	25.332
4	433.430,627 298.049,989	5	433.444,281 298.057,414	15.542

Punct început	X / Y	Punct sfârșit	X / Y	Lungime segment (** (m)
5	433.444,281 298.057,414	6	433.646,589 299.143,306	1104.577
6	433.646,589 299.143,306	1	433.614,616 299.147,655	32.267

** Lungimile segmentelor sunt determinate în planul de proiecție Stereo 70 și sunt rotunjite la 1 milimetru.

*** Distanța dintre puncte este formată din segmente cumulate ce sunt mai mici decât valoarea 1 milimetru.

**DATE DESPRE IMOBILUL NR. 3640**

Oficiul de Cadastru și Publicitate Imobiliară DOLJ
Biroul de Cadastru și Publicitate Imobiliară Craiova

A. Partea I. Descrierea imobilului

TEREN Extravilan

Adresa: Jud. Dolj, TARLAUA 102/1, PARCELA 12

Nr. Crt	Nr cadastral Nr. topografic	Suprafața* (mp)	Observații / Referințe
A1	30608	Din acte: 17.000 Masurata: 15.497	Sector cadastral:55 Teren neimprejmuit;

B. Partea II. Proprietari și acte

Inscrieri privitoare la dreptul de proprietate și alte drepturi reale		Referințe
18813 / 04/03/2013		
Act Notarial nr. CVC 554, din 12/03/2010 emis de BNP SANDU COSMIN;		
B1	Intabulare, drept de PROPRIETATE, dobandit prin Conventie, cota actuala 1/1, cota initiala 1/1 1) DUMITRU JENICA 2) DUMITRU MARIANA	A1

C. Partea III. SARCINI .

Inscrieri privind dezmembramintele dreptului de proprietate, drepturi reale de garanție și sarcini	Referințe
NU SUNT	

Anexa Nr. 1 La Partea I

Teren

Nr cadastral	Suprafața (mp)*	Observații / Referințe
30608	Din acte: 17.000 Masurata: 15.497	

* Suprafața este determinată în planul de proiecție Stereo 70.

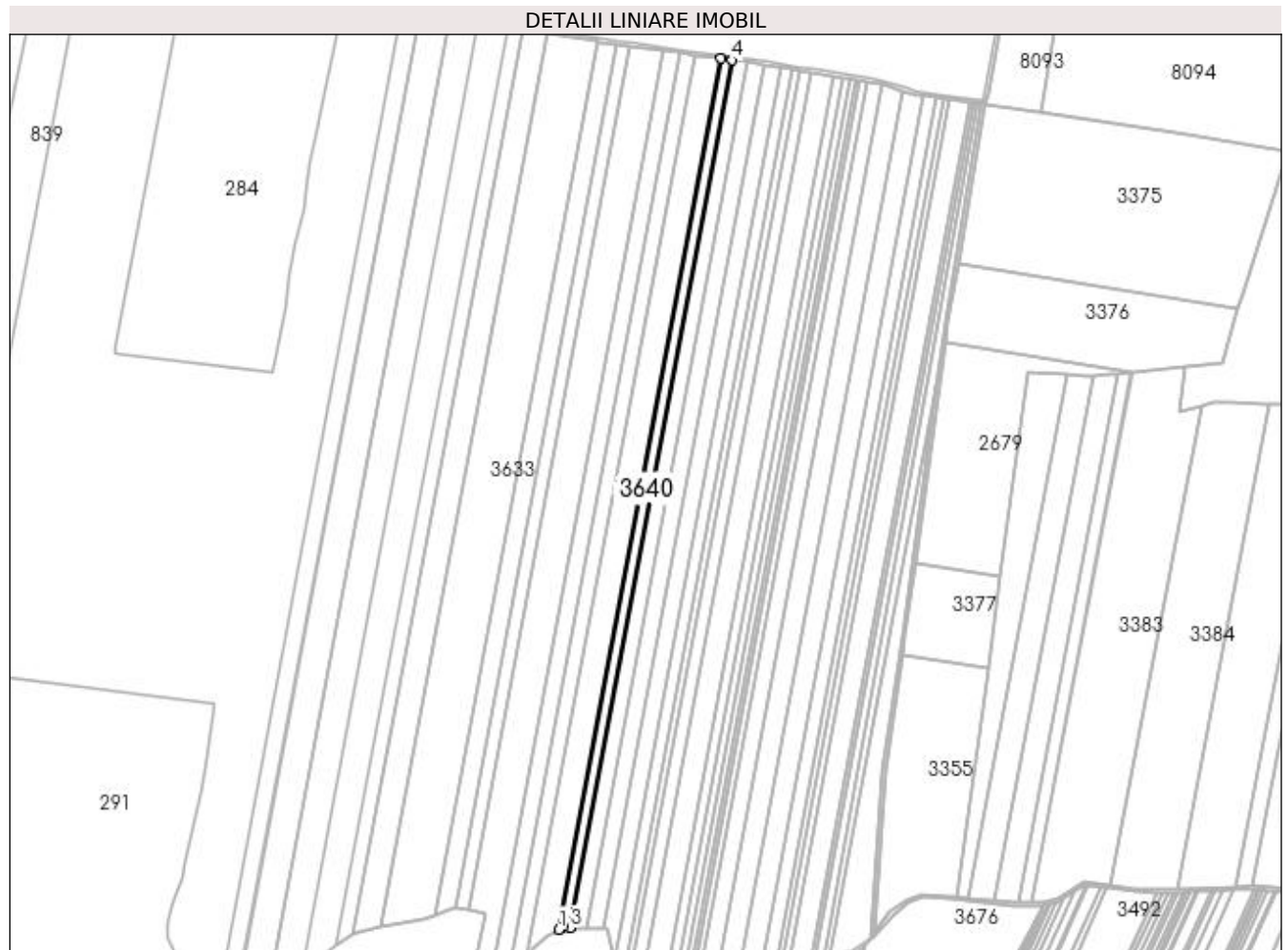

Date referitoare la teren

Crt	Categorie folosință	Intravilan	Suprafața (mp)	Tarla	Parcelă	Nr. topo	Observații / Referințe
1	arabil	NU	15.497	102/1	12	-	

Lungime Segmente

1) Valorile lungimilor segmentelor sunt obținute din proiecție în plan.

Punct început	X / Y	Punct sfârșit	X / Y	Lungime segment (** (m)
1	433.444,281 298.057,414	2	433.449,008 298.059,985	5.381
2	433.449,008 298.059,985	3	433.459,043 298.059,83	10.036
3	433.459,043 298.059,83	4	433.660,547 299.141,407	1100.188
4	433.660,547 299.141,407	5	433.646,589 299.143,306	14.087

Punct început	X / Y	Punct sfârșit	X / Y	Lungime segment (** (m)
5	433.646,589 299.143,306	1	433.444,281 298.057,414	1104.577

** Lungimile segmentelor sunt determinate în planul de proiecție Stereo 70 și sunt rotunjite la 1 milimetru.

*** Distanța dintre puncte este formată din segmente cumulate ce sunt mai mici decât valoarea 1 milimetru.

**DATE DESPRE IMOBILUL NR. 3641**

Oficiul de Cadastru și Publicitate Imobiliară DOLJ
 Biroul de Cadastru și Publicitate Imobiliară Craiova

A. Partea I. Descrierea imobilului

TEREN Extravilan

Adresa: Jud. Dolj, TARLAUA 102/1, PARCELA 13

Nr. Crt	Nr cadastral Nr. topografic	Suprafața* (mp)	Observații / Referințe
A1	30564	Din acte: 24.500 Masurata: 22.334	Sector cadastral:55 Teren neimprejmut;

B. Partea II. Proprietari și acte

Inscrieri privitoare la dreptul de proprietate și alte drepturi reale		Referințe
18802 / 04/03/2013		
Act Notarial nr. CVC aut nr 555, din 12/03/2010 emis de BNP SANDU COSMIN;		
B1	Intabulare, drept de PROPRIETATE, dobandit prin Conventie, cota actuala 1/1, cota initiala 1/1 1) DUMITRU JENICA 2) DUMITRU MARIANA	A1

C. Partea III. SARCINI .

Inscrieri privind dezmembramintele dreptului de proprietate, drepturi reale de garanție și sarcini	Referințe
NU SUNT	

Anexa Nr. 1 La Partea I

Teren

Nr cadastral	Suprafața (mp)*	Observații / Referințe
30564	Din acte: 24.500 Masurata: 22.334	

* Suprafața este determinată în planul de proiecție Stereo 70.



Date referitoare la teren

Crt	Categorie folosință	Intravilan	Suprafața (mp)	Tarla	Parcelă	Nr. topo	Observații / Referințe
1	arabil	NU	22.334	102/1	13	-	

Lungime Segmente

1) Valorile lungimilor segmentelor sunt obținute din proiecție în plan.

Punct început	X / Y	Punct sfârșit	X / Y	Lungime segment (** (m)
1	433.459,043 298.059,83	2	433.479,657 298.059,513	20.616
2	433.479,657 298.059,513	3	433.680,709 299.138,665	1097.721
3	433.680,709 299.138,665	4	433.660,547 299.141,407	20.348
4	433.660,547 299.141,407	1	433.459,043 298.059,83	1100.188

**** Lungimile segmentelor sunt determinate în planul de proiecție Stereo 70 și sunt rotunjite la 1 milimetru.**

***** Distanța dintre puncte este formată din segmente cumulate ce sunt mai mici decât valoarea 1 milimetru.**

**DATE DESPRE IMOBILUL NR. 3642**

Oficiul de Cadastru și Publicitate Imobiliară DOLJ
Biroul de Cadastru și Publicitate Imobiliară Craiova

A. Partea I. Descrierea imobilului

TEREN Extravilan

Adresa: Jud. Dolj, T102/1, P14

Nr. Crt	Nr cadastral Nr. topografic	Suprafața* (mp)	Observații / Referințe
A1	30557	Din acte: 24.500 Masurata: 22.334	Sector cadastral:55 Teren neimprejmuit; In TDP a fost inscris in mod eronat T102/2, corect fiind 102/1

B. Partea II. Proprietari și acte

Inscrieri privitoare la dreptul de proprietate și alte drepturi reale		Referințe
18785 / 04/03/2013		
Act Notarial nr. 1318, din 26/04/2010 emis de BNP DEFTA EMIL;		
B1	Intabulare, drept de PROPRIETATE, dobandit prin Conventie, cota actuala 1/1, cota initiala 1/1 1) DUMITRU JENICA 2) DUMITRU MARIANA	A1

C. Partea III. SARCINI .

Inscrieri privind dezmembramintele dreptului de proprietate, drepturi reale de garanție și sarcini	Referințe
NU SUNT	

Anexa Nr. 1 La Partea I

Teren

Nr cadastral	Suprafața (mp)*	Observații / Referințe
30557	Din acte: 24.500 Masurata: 22.334	In TDP a fost inregistrat in mod eronat T102/2, corect fiind 102/1

* Suprafața este determinată în planul de proiecție Stereo 70.



Date referitoare la teren

Crt	Categorie folosință	Intravilan	Suprafața (mp)	Tarla	Parcelă	Nr. topo	Observații / Referințe
1	arabil	NU	22.334	102/1	14	-	

Lungime Segmente

1) Valorile lungimilor segmentelor sunt obținute din proiecție în plan.

Punct început	X / Y	Punct sfârșit	X / Y	Lungime segment (** (m)
1	433.680,709 299.138,665	2	433.479,657 298.059,513	1097.721
2	433.479,657 298.059,513	3	433.500,317 298.059,196	20.662
3	433.500,317 298.059,196	4	433.700,916 299.135,916	1095.247
4	433.700,916 299.135,916	1	433.680,709 299.138,665	20.393

**** Lungimile segmentelor sunt determinate în planul de proiecție Stereo 70 și sunt rotunjite la 1 milimetru.**

***** Distanța dintre puncte este formată din segmente cumulate ce sunt mai mici decât valoarea 1 milimetru.**

**DATE DESPRE IMOBILUL NR. 3643**

Oficiul de Cadastru și Publicitate Imobiliară DOLJ
Biroul de Cadastru și Publicitate Imobiliară Craiova

A. Partea I. Descrierea imobilului

TEREN Extravilan

Adresa: Jud. Dolj, T102/1, P15

Nr. Crt	Nr cadastral Nr. topografic	Suprafața* (mp)	Observații / Referințe
A1	30559	Din acte: 24.500 Masurata: 22.334	Sector cadastral:55 Teren neimprejmut;

B. Partea II. Proprietari și acte

Inscrieri privitoare la dreptul de proprietate și alte drepturi reale		Referințe
18787 / 04/03/2013		
Act Notarial nr. Contract de vanzare cumparare aut nr 1319, din 26/04/2010 emis de BNP DEFTA EMIL;		
B1	Intabulare, drept de PROPRIETATE, dobandit prin Conventie, cota actuala 1/1, cota initiala 1/1 1) DUMITRU JENICA 2) DUMITRU MARIANA	A1

C. Partea III. SARCINI .

Inscrieri privind dezmembramintele dreptului de proprietate, drepturi reale de garanție și sarcini	Referințe
NU SUNT	

Anexa Nr. 1 La Partea I

Teren

Nr cadastral	Suprafața (mp)*	Observații / Referințe
30559	Din acte: 24.500 Masurata: 22.334	

* Suprafața este determinată în planul de proiecție Stereo 70.



Date referitoare la teren

Crt	Categorie folosință	Intra vilan	Suprafața (mp)	Tarla	Parcelă	Nr. topo	Observații / Referințe
1	arabil	NU	22.334	102/1	15	-	

Lungime Segmente

1) Valorile lungimilor segmentelor sunt obținute din proiecție în plan.

Punct început	X / Y	Punct sfârșit	X / Y	Lungime segment (** (m)
1	433.500,317 298.059,196	2	433.504,069 298.059,138	3.752
2	433.504,069 298.059,138	3	433.513,289 298.019,021	41.163
3	433.513,289 298.019,021	4	433.720,839 299.133,051	1133.199
4	433.720,839 299.133,051	5	433.716,886 299.133,743	4.013

Punct început	X / Y	Punct sfârșit	X / Y	Lungime segment (** (m)
5	433.716,886 299.133,743	6	433.700,916 299.135,916	16.117
6	433.700,916 299.135,916	1	433.500,317 298.059,196	1095.247

** Lungimile segmentelor sunt determinate în planul de proiecție Stereo 70 și sunt rotunjite la 1 milimetru.

*** Distanța dintre puncte este formată din segmente cumulate ce sunt mai mici decât valoarea 1 milimetru.

**DATE DESPRE IMOBILUL NR. 3644**

Oficiul de Cadastru și Publicitate Imobiliară DOLJ
Biroul de Cadastru și Publicitate Imobiliară Craiova

A. Partea I. Descrierea imobilului

TEREN Extravilan

Adresa: Jud. Dolj, T102/1, P16

Nr. Crt	Nr cadastral Nr. topografic	Suprafața* (mp)	Observații / Referințe
A1	30566	Din acte: 19.500 Masurata: 17.776	Sector cadastral:55 Teren neimprejmuit;

B. Partea II. Proprietari și acte

Inscrieri privitoare la dreptul de proprietate și alte drepturi reale		Referințe
18790 / 04/03/2013		
Act Notarial nr. CVC. aut. nr . 1594, din 30/12/2010 emis de NP. Bazgu Mariana;		
B1	Intabulare, drept de PROPRIETATE, dobandit prin Conventie, cota actuala 1/1, cota initiala 1/1 1) DUMITRU JENICA 2) DUMITRU MARIANA	A1

C. Partea III. SARCINI .

Inscrieri privind dezmembramintele dreptului de proprietate, drepturi reale de garanție și sarcini	Referințe
NU SUNT	

Anexa Nr. 1 La Partea I**Teren**

Nr cadastral	Suprafața (mp)*	Observații / Referințe
30566	Din acte: 19.500 Masurata: 17.776	

* Suprafața este determinată în planul de proiecție Stereo 70.

**Date referitoare la teren**

Crt	Categorie folosință	Intra vilan	Suprafața (mp)	Tarla	Parcelă	Nr. topo	Observații / Referințe
1	arabil	NU	17.776	102/1	16	-	

Lungime Segmente

1) Valorile lungimilor segmentelor sunt obținute din proiecție în plan.

Punct început	X / Y	Punct sfârșit	X / Y	Lungime segment (** (m)
1	433.513,289 298.019,021	2	433.513,964 298.016,082	3.016
2	433.513,964 298.016,082	3	433.528,154 298.013,372	14.446
3	433.528,154 298.013,372	4	433.736,254 299.130,351	1136.199
4	433.736,254 299.130,351	5	433.720,839 299.133,051	15.65

Punct început	X / Y	Punct sfârșit	X / Y	Lungime segment (** (m)
5	433.720,839 299.133,051	1	433.513,289 298.019,021	1133.199

** Lungimile segmentelor sunt determinate în planul de proiecție Stereo 70 și sunt rotunjite la 1 milimetru.

*** Distanța dintre puncte este formată din segmente cumulate ce sunt mai mici decât valoarea 1 milimetru.

**DATE DESPRE IMOBILUL NR. 3645**

Oficiul de Cadastru și Publicitate Imobiliară DOLJ
Biroul de Cadastru și Publicitate Imobiliară Craiova

A. Partea I. Descrierea imobilului

TEREN Extravilan

Adresa: Jud. Dolj, T102/1, P15

Nr. Crt	Nr cadastral Nr. topografic	Suprafața* (mp)	Observații / Referințe
A1		Din acte: 9.500 Masurata: 8.842	Sector cadastral:55 Teren neimprejmuit; Imobilul a fost diminuat cu un procent de 6,92%

B. Partea II. Proprietari și acte

Inscrieri privitoare la dreptul de proprietate și alte drepturi reale		Referințe
/		
Act Administrativ nr. TDP 1344-44812, din 08/11/1999 emis de CJSDPAT DOLJ;		
B1	Intabulare, drept de PROPRIETATE, dobandit prin Reconstituire, cota actuala 1/1, cota initiala 1/1 1) ILIE IONA, LIPSA CNP	A1

C. Partea III. SARCINI .

Inscrieri privind dezmembramintele dreptului de proprietate, drepturi reale de garanție și sarcini	Referințe
NU SUNT	

Anexa Nr. 1 La Partea I

Teren

Nr cadastral	Suprafața (mp)*	Observații / Referințe
	Din acte: 9.500 Masurata: 8.842	Imobilul a fost diminuat cu un procent de 6,92%

* Suprafața este determinată în planul de proiecție Stereo 70.

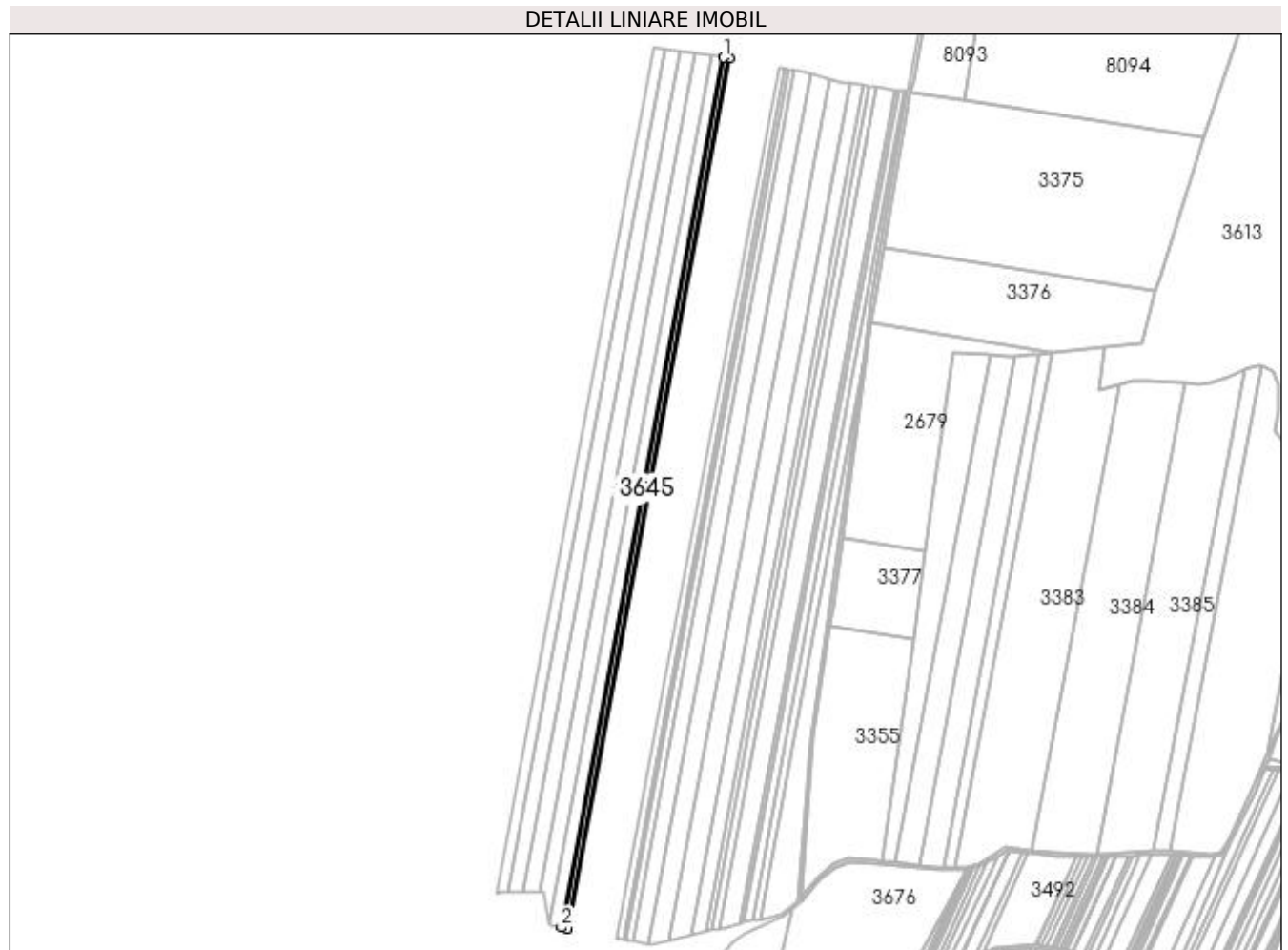

Date referitoare la teren

Crt	Categorie folosință	Intra vilan	Suprafața (mp)	Tarla	Parcelă	Nr. topo	Observații / Referințe
1	arabil	NU	8.842	102/1	15	-	

Lungime Segmente

1) Valorile lungimilor segmentelor sunt obținute din proiecție în plan.

Punct început	X / Y	Punct sfârșit	X / Y	Lungime segment (** (m)
1	433.736,254 299.130,351	2	433.528,154 298.013,372	1136.199
2	433.528,154 298.013,372	3	433.535,798 298.011,912	7.782
3	433.535,798 298.011,912	4	433.743,92 299.129,009	1136.319
4	433.743,92 299.129,009	1	433.736,254 299.130,351	7.783

**** Lungimile segmentelor sunt determinate în planul de proiecție Stereo 70 și sunt rotunjite la 1 milimetru.**

***** Distanța dintre puncte este formată din segmente cumulate ce sunt mai mici decât valoarea 1 milimetru.**

**DATE DESPRE IMOBILUL NR. 3646**

Oficiul de Cadastru și Publicitate Imobiliară DOLJ
Biroul de Cadastru și Publicitate Imobiliară Craiova

A. Partea I. Descrierea imobilului

TEREN Extravilan

Adresa: Jud. Dolj, TARLAUA 102/1, PARCELA 23

Nr. Crt	Nr cadastral Nr. topografic	Suprafața* (mp)	Observații / Referințe
A1	30346	Din acte: 20.000 Masurata: 18.231	Sector cadastral:55 Teren neimprejmuit;

B. Partea II. Proprietari și acte

Inscrieri privitoare la dreptul de proprietate și alte drepturi reale		Referințe
193184 / 29/09/2020		
Act Notarial nr. CONTRACT DE VANZARE AUT SUB NR. 2913, din 28/09/2020 emis de NP DOINA FAURAR;		
B1	Intabulare, drept de PROPRIETATE, dobandit prin Conventie, cota actuala 1/1, cota initiala 1/1 1) DUMITRU SILVIU FLORIAN 2) DUMITRU VALERICA	A1

C. Partea III. SARCINI .

Inscrieri privind dezmembramintele dreptului de proprietate, drepturi reale de garanție și sarcini	Referințe
NU SUNT	

Anexa Nr. 1 La Partea I

Teren

Nr cadastral	Suprafața (mp)*	Observații / Referințe
30346	Din acte: 20.000 Masurata: 18.231	

* Suprafața este determinată în planul de proiecție Stereo 70.

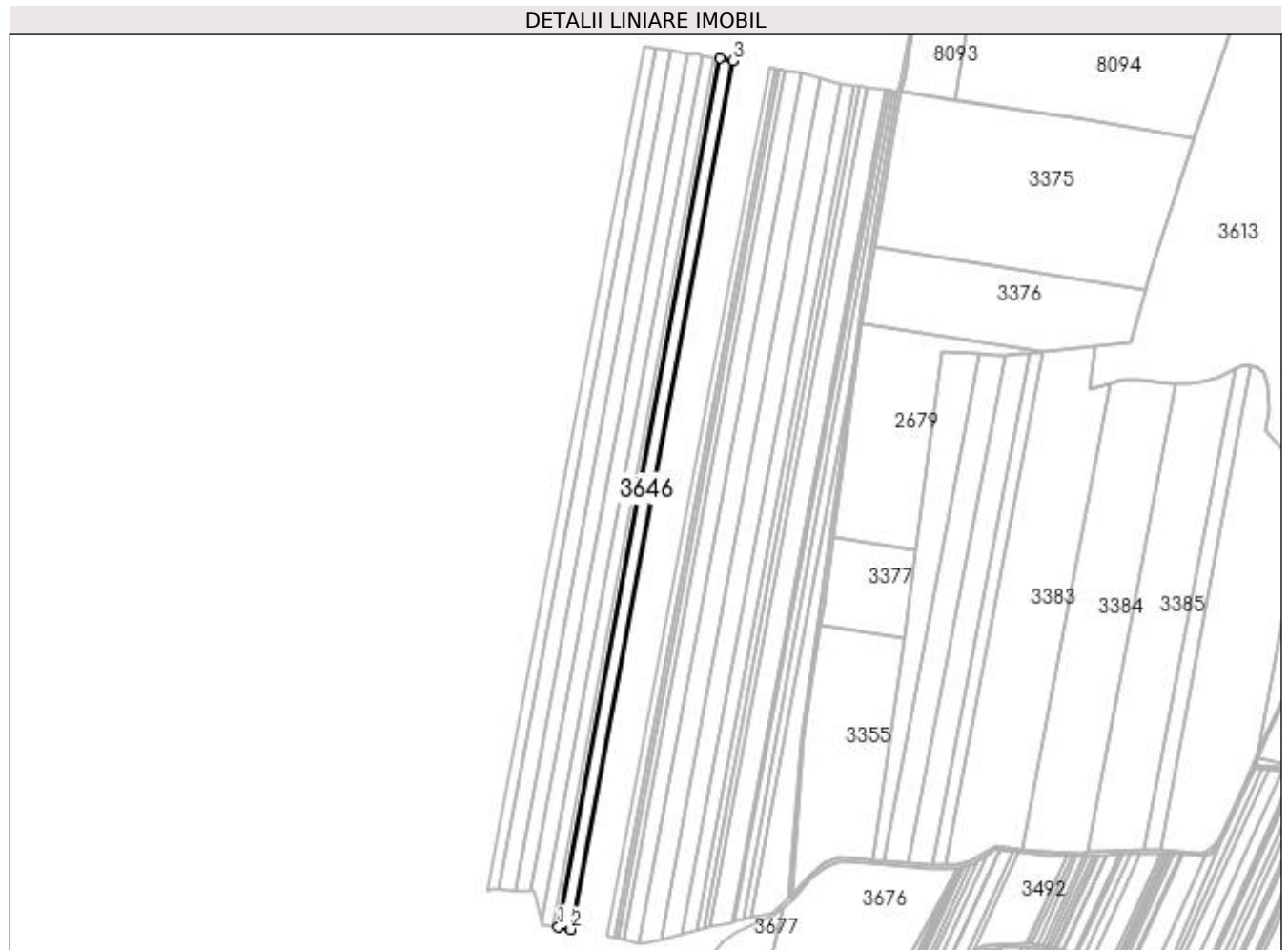

Date referitoare la teren

Crt	Categorie folosință	Intra vilan	Suprafața (mp)	Tarla	Parcelă	Nr. topo	Observații / Referințe
1	arabil	NU	18.231	102/1	23	-	

Lungime Segmente

1) Valorile lungimilor segmentelor sunt obținute din proiecție în plan.

Punct început	X / Y	Punct sfârșit	X / Y	Lungime segment (** (m)
1	433.535,798 298.011,912	2	433.551,556 298.008,902	16.043
2	433.551,556 298.008,902	3	433.759,722 299.126,241	1136.565
3	433.759,722 299.126,241	4	433.743,92 299.129,009	16.043
4	433.743,92 299.129,009	1	433.535,798 298.011,912	1136.319

**** Lungimile segmentelor sunt determinate în planul de proiecție Stereo 70 și sunt rotunjite la 1 milimetru.**

***** Distanța dintre puncte este formată din segmente cumulate ce sunt mai mici decât valoarea 1 milimetru.**

**DATE DESPRE IMOBILUL NR. 3647**

Oficiul de Cadastru și Publicitate Imobiliară DOLJ
Biroul de Cadastru și Publicitate Imobiliară Craiova

A. Partea I. Descrierea imobilului

TEREN Extravilan

Adresa: Jud. Dolj, TARLAUA 102/1, PARCELA 19

Nr. Crt	Nr cadastral Nr. topografic	Suprafața* (mp)	Observații / Referințe
A1	30347	Din acte: 35.000 Masurata: 31.906	Sector cadastral:55 Teren neimprejmuit;

B. Partea II. Proprietari și acte

Inscrieri privitoare la dreptul de proprietate și alte drepturi reale		Referințe
44540 / 31/05/2012		
Act Notarial nr. CM nr 144, din 05/10/2005 emis de BNP ANDREI OCTAVIAN (TDP nr 1583/2004 Comisia Jud Dolj, Adeverinta nr 3647/2010 Primaria Teslui);		
B1	Intabulare, drept de PROPRIETATE, dobandit prin Succesiune, cota actuala 1/2, cota initiala 1/2 1) POPA AURELIA	A1
240154 / 28/10/2019		
Act Notarial nr. Certificat de Mostenitor nr. 210, din 20/09/2019 emis de Andrei Lavinia Antoaneta;		
B2	Intabulare, drept de PROPRIETATE, dobandit prin Succesiune, cota actuala 1/8, cota initiala 1/8 1) IOAN EUGENIA	A1
B3	Intabulare, drept de PROPRIETATE, dobandit prin Succesiune, cota actuala 3/8, cota initiala 3/8 1) IOAN LUCIAN	A1

C. Partea III. SARCINI .

Inscrieri privind dezmembramintele dreptului de proprietate, drepturi reale de garanție și sarcini	Referințe
NU SUNT	

Anexa Nr. 1 La Partea I

Teren

Nr cadastral	Suprafața (mp)*	Observații / Referințe
30347	Din acte: 35.000 Masurata: 31.906	

* Suprafața este determinată în planul de proiecție Stereo 70.



Date referitoare la teren

Crt	Categorie folosință	Intra vilan	Suprafața (mp)	Tarla	Parcelă	Nr. topo	Observații / Referințe
1	arabil	NU	31.906	102/1	19	-	

Lungime Segmente

1) Valorile lungimilor segmentelor sunt obținute din proiecție în plan.

Punct început	X / Y	Punct sfârșit	X / Y	Lungime segment (** (m)
1	433.551,556 298.008,902	2	433.579,124 298.003,637	28.066
2	433.579,124 298.003,637	3	433.787,37 299.121,398	1136.994
3	433.787,37 299.121,398	4	433.759,722 299.126,241	28.069
4	433.759,722 299.126,241	1	433.551,556 298.008,902	1136.565

**** Lungimile segmentelor sunt determinate în planul de proiecție Stereo 70 și sunt rotunjite la 1 milimetru.**

***** Distanța dintre puncte este formată din segmente cumulate ce sunt mai mici decât valoarea 1 milimetru.**

**DATE DESPRE IMOBILUL NR. 3648**

Oficiul de Cadastru și Publicitate Imobiliară DOLJ
Biroul de Cadastru și Publicitate Imobiliară Craiova

A. Partea I. Descrierea imobilului

TEREN Extravilan

Adresa: Jud. Dolj, T102/1, P20

Nr. Crt	Nr cadastral Nr. topografic	Suprafața* (mp)	Observații / Referințe
A1		Din acte: 15.290 Masurata: 14.232	Sector cadastral:55 Teren neimprejmuit; Imobilul a fost diminuat cu un procent de 6,92%

B. Partea II. Proprietari și acte

Inscrieri privitoare la dreptul de proprietate și alte drepturi reale		Referințe
/		
Act Administrativ nr. TDP 1509, din 15/10/2003 emis de CJSDPAT DOLJ;		
B1	Intabulare, drept de PROPRIETATE, dobandit prin Reconstituire, cota actuala 1/1, cota initiala 1/1 1) COCIOV DUMITRA, LIPSA CNP	A1

C. Partea III. SARCINI .

Inscrieri privind dezmembramintele dreptului de proprietate, drepturi reale de garanție și sarcini	Referințe
NU SUNT	

Anexa Nr. 1 La Partea I

Teren

Nr cadastral	Suprafața (mp)*	Observații / Referințe
	Din acte: 15.290 Masurata: 14.232	Imobilul a fost diminuat cu un procent de 6,92%

* Suprafața este determinată în planul de proiecție Stereo 70.



Date referitoare la teren

Crt	Categorie folosință	Intravilan	Suprafața (mp)	Tarla	Parcelă	Nr. topo	Observații / Referințe
1	arabil	NU	14.232	102/1	20	-	

Lungime Segmente

1) Valorile lungimilor segmentelor sunt obținute din proiecție în plan.

Punct început	X / Y	Punct sfârșit	X / Y	Lungime segment (** (m)
1	433.579,124 298.003,637	2	433.591,418 298.001,289	12.516
2	433.591,418 298.001,289	3	433.799,699 299.119,239	1137.187
3	433.799,699 299.119,239	4	433.787,37 299.121,398	12.517
4	433.787,37 299.121,398	1	433.579,124 298.003,637	1136.994

**** Lungimile segmentelor sunt determinate în planul de proiecție Stereo 70 și sunt rotunjite la 1 milimetru.**

***** Distanța dintre puncte este formată din segmente cumulate ce sunt mai mici decât valoarea 1 milimetru.**

**DATE DESPRE IMOBILUL NR. 3649**

Oficiul de Cadastru și Publicitate Imobiliară DOLJ
 Biroul de Cadastru și Publicitate Imobiliară Craiova

A. Partea I. Descrierea imobilului

TEREN Extravilan

Adresa: Jud. Dolj, T102/1, P21

Nr. Crt	Nr cadastral Nr. topografic	Suprafața* (mp)	Observații / Referințe
A1		Din acte: 10.000 Masurata: 9.309	Sector cadastral:55 Teren neimprejmuit; Imobilul a fost diminuat cu un procent de 6,92%

B. Partea II. Proprietari și acte

Inscrieri privitoare la dreptul de proprietate și alte drepturi reale		Referințe
/		
Act Administrativ nr. TDP 1393-44812, din 17/04/2001 emis de CJSDPAT DOLJ;		
B1	Intabulare, drept de PROPRIETATE, dobandit prin Reconstituire, cota actuala 1/1, cota initiala 1/1 1) DANET GHEORGHE, LIPSA CNP	A1

C. Partea III. SARCINI .

Inscrieri privind dezmembramintele dreptului de proprietate, drepturi reale de garanție și sarcini	Referințe
NU SUNT	

Anexa Nr. 1 La Partea I

Teren

Nr cadastral	Suprafața (mp)*	Observații / Referințe
	Din acte: 10.000 Masurata: 9.309	Imobilul a fost diminuat cu un procent de 6,92%

* Suprafața este determinată în planul de proiecție Stereo 70.

DETALII LINIARE IMOBIL

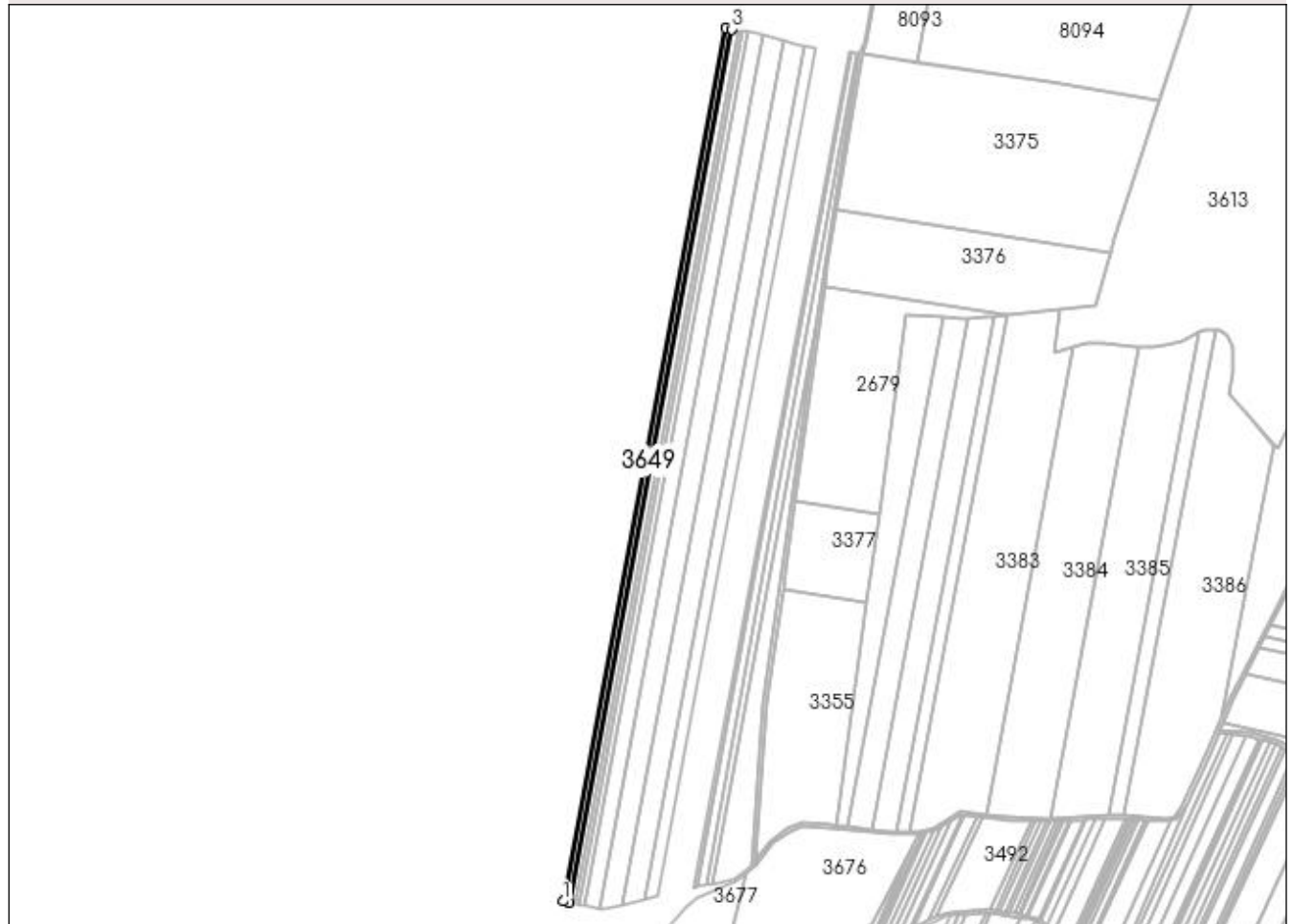

Date referitoare la teren

Crt	Categorie folosință	Intra vilan	Suprafața (mp)	Tarla	Parcelă	Nr. topo	Observații / Referințe
1	arabil	NU	9.309	102/1	21	-	

Lungime Segmente

1) Valorile lungimilor segmentelor sunt obținute din proiecție în plan.

Punct început	X / Y	Punct sfârșit	X / Y	Lungime segment (** (m)
1	433.591,418 298.001,289	2	433.599,458 297.999,753	8.185
2	433.599,458 297.999,753	3	433.807,762 299.117,827	1137.313
3	433.807,762 299.117,827	4	433.799,699 299.119,239	8.186
4	433.799,699 299.119,239	1	433.591,418 298.001,289	1137.187

**** Lungimile segmentelor sunt determinate în planul de proiecție Stereo 70 și sunt rotunjite la 1 milimetru.**

***** Distanța dintre puncte este formată din segmente cumulate ce sunt mai mici decât valoarea 1 milimetru.**

**DATE DESPRE IMOBILUL NR. 3650**

Oficiul de Cadastru și Publicitate Imobiliară DOLJ
Biroul de Cadastru și Publicitate Imobiliară Craiova

A. Partea I. Descrierea imobilului

TEREN Extravilan

Adresa: Jud. Dolj, T102/1, P22

Nr. Crt	Nr cadastral Nr. topografic	Suprafața* (mp)	Observații / Referințe
A1		Din acte: 10.000 Masurata: 9.307	Sector cadastral:55 Teren neimprejmuit; Imobilul a fost diminuat cu un procent de 6,92%

B. Partea II. Proprietari și acte

Inscrieri privitoare la dreptul de proprietate și alte drepturi reale		Referințe
/		
Act Administrativ nr. TDP 1399-44812, din 17/04/2001 emis de CJSDPAT DOLJ;		
B1	Intabulare, drept de PROPRIETATE, dobandit prin Reconstituire, cota actuala 1/1, cota initiala 1/1 1) DINA ION , LIPSA CNP	A1

C. Partea III. SARCINI .

Inscrieri privind dezmembramintele dreptului de proprietate, drepturi reale de garanție și sarcini	Referințe
NU SUNT	

Anexa Nr. 1 La Partea I

Teren

Nr cadastral	Suprafața (mp)*	Observații / Referințe
	Din acte: 10.000 Masurata: 9.307	Imobilul a fost diminuat cu un procent de 6,92%

* Suprafața este determinată în planul de proiecție Stereo 70.

DETALII LINIARE IMOBIL



Date referitoare la teren

Crt	Categorie folosință	Intra vilan	Suprafața (mp)	Tarla	Parcelă	Nr. topo	Observații / Referințe
1	arabil	NU	9.307	102/1	22	-	

Lungime Segmente

1) Valorile lungimilor segmentelor sunt obținute din proiecție în plan.

Punct început	X / Y	Punct sfârșit	X / Y	Lungime segment (** (m)
1	433.599,458 297.999,753	2	433.607,496 297.998,218	8.183
2	433.607,496 297.998,218	3	433.815,823 299.116,415	1137.438
3	433.815,823 299.116,415	4	433.807,762 299.117,827	8.184
4	433.807,762 299.117,827	1	433.599,458 297.999,753	1137.313

**** Lungimile segmentelor sunt determinate în planul de proiecție Stereo 70 și sunt rotunjite la 1 milimetru.**

***** Distanța dintre puncte este formată din segmente cumulate ce sunt mai mici decât valoarea 1 milimetru.**

**DATE DESPRE IMOBILUL NR. 3651**

Oficiul de Cadastru și Publicitate Imobiliară DOLJ
Biroul de Cadastru și Publicitate Imobiliară Craiova

A. Partea I. Descrierea imobilului

TEREN Extravilan

Adresa: Jud. Dolj, T102/1,P23

Nr. Crt	Nr cadastral Nr. topografic	Suprafața* (mp)	Observații / Referințe
A1	32220	5.000	Sector cadastral:55 Teren neimprejmuit;

B. Partea II. Proprietari și acte

Inscrieri privitoare la dreptul de proprietate și alte drepturi reale	Referințe
3414 / 10/01/2019	
Act Notarial nr. CONTRACT DE VANZARE AUT SUB NR. 5399, din 20/12/2018 emis de NP DOINA FAURAR;	
B1	A1
Intabulare, drept de PROPRIETATE, dobandit prin Conventie, cota actuala 1/1, cota initiala 1/1 1) DUMITRU MIHAI CRISTIAN, necasatorit	

C. Partea III. SARCINI .

Inscrieri privind dezmembramintele dreptului de proprietate, drepturi reale de garanție și sarcini	Referințe
NU SUNT	

Anexa Nr. 1 La Partea I

Teren

Nr cadastral	Suprafața (mp)*	Observații / Referințe
32220	5.000	

* Suprafața este determinată în planul de proiecție Stereo 70.



Date referitoare la teren

Crt	Categorie folosință	Intra vilan	Suprafața (mp)	Tarla	Parcelă	Nr. topo	Observații / Referințe
1	arabil	NU	5.000	102/1	23	-	

Lungime Segmente

1) Valorile lungimilor segmentelor sunt obținute din proiecție în plan.

Punct început	X / Y	Punct sfârșit	X / Y	Lungime segment (** (m)
1	433.607,496 297.998,218	2	433.611,814 297.997,393	4.396
2	433.611,814 297.997,393	3	433.820,153 299.115,656	1137.505
3	433.820,153 299.115,656	4	433.815,823 299.116,415	4.396
4	433.815,823 299.116,415	1	433.607,496 297.998,218	1137.438

**** Lungimile segmentelor sunt determinate în planul de proiecție Stereo 70 și sunt rotunjite la 1 milimetru.**

***** Distanța dintre puncte este formată din segmente cumulate ce sunt mai mici decât valoarea 1 milimetru.**

**DATE DESPRE IMOBILUL NR. 3652**

Oficiul de Cadastru și Publicitate Imobiliară DOLJ
Biroul de Cadastru și Publicitate Imobiliară Craiova

A. Partea I. Descrierea imobilului

TEREN Extravilan

Adresa: Jud. Dolj, T102/1, P22

Nr. Crt	Nr cadastral Nr. topografic	Suprafața* (mp)	Observații / Referințe
A1		Din acte: 10.000 Masurata: 9.308	Sector cadastral:55 Teren neimprejmuit; Imobilul a fost diminuat cu un procent de 6,92%

B. Partea II. Proprietari și acte

Inscrieri privitoare la dreptul de proprietate și alte drepturi reale		Referințe
/		
Act Administrativ nr. TDP 1340-44812, din 08/11/1999 emis de CJSDPAT DOLJ;		
B1	Intabulare, drept de PROPRIETATE, dobandit prin Reconstituire, cota actuala 1/1, cota initiala 1/1 1) FLORESCU ION, LIPSA CNP	A1

C. Partea III. SARCINI .

Inscrieri privind dezmembramintele dreptului de proprietate, drepturi reale de garanție și sarcini	Referințe
NU SUNT	

Anexa Nr. 1 La Partea I

Teren

Nr cadastral	Suprafața (mp)*	Observații / Referințe
	Din acte: 10.000 Masurata: 9.308	Imobilul a fost diminuat cu un procent de 6,92%

* Suprafața este determinată în planul de proiecție Stereo 70.

DETALII LINIARE IMOBIL



Date referitoare la teren

Crt	Categorie folosință	Intra vilan	Suprafața (mp)	Tarla	Parcelă	Nr. topo	Observații / Referințe
1	arabil	NU	9.308	102/1	22	-	

Lungime Segmente

1) Valorile lungimilor segmentelor sunt obținute din proiecție în plan.

Punct început	X / Y	Punct sfârșit	X / Y	Lungime segment (** (m)
1	433.611,814 297.997,393	2	433.619,851 297.995,858	8.182
2	433.619,851 297.995,858	3	433.828,214 299.114,244	1137.63
3	433.828,214 299.114,244	4	433.820,153 299.115,656	8.184
4	433.820,153 299.115,656	1	433.611,814 297.997,393	1137.505

**** Lungimile segmentelor sunt determinate în planul de proiecție Stereo 70 și sunt rotunjite la 1 milimetru.**

***** Distanța dintre puncte este formată din segmente cumulate ce sunt mai mici decât valoarea 1 milimetru.**

**DATE DESPRE IMOBILUL NR. 3653**

Oficiul de Cadastru și Publicitate Imobiliară DOLJ
Biroul de Cadastru și Publicitate Imobiliară Craiova

A. Partea I. Descrierea imobilului

TEREN Extravilan

Adresa: Jud. Dolj, T102/1,P24

Nr. Crt	Nr cadastral Nr. topografic	Suprafața* (mp)	Observații / Referințe
A1	32202	22.500	Sector cadastral:55 Teren neimprejmuit;

B. Partea II. Proprietari și acte

Inscrieri privitoare la dreptul de proprietate și alte drepturi reale	Referințe
3318 / 10/01/2019	
Act Notarial nr. CONTRACT DE VANZARE AUT SUB NR. 5395, din 20/12/2018 emis de NP DOINA FAURAR;	
B1	A1
Intabulare, drept de PROPRIETATE, dobândit prin Conventie, cota actuala 1/1, cota initiala 1/1	
1) DUMITRU JENICA	
2) DUMITRU MARIANA	

C. Partea III. SARCINI .

Inscrieri privind dezmembramentele dreptului de proprietate, drepturi reale de garanție și sarcini	Referințe
NU SUNT	

Anexa Nr. 1 La Partea I

Teren

Nr cadastral	Suprafața (mp)*	Observații / Referințe
32202	22.500	

* Suprafața este determinată în planul de proiecție Stereo 70.



Date referitoare la teren

Crt	Categorie folosință	Intra vilan	Suprafața (mp)	Tarla	Parcelă	Nr. topo	Observații / Referințe
1	arabil	NU	22.500	102/1	24	-	

Lungime Segmente

1) Valorile lungimilor segmentelor sunt obținute din proiecție în plan.

Punct început	X / Y	Punct sfârșit	X / Y	Lungime segment (** (m)
1	433.619,851 297.995,858	2	433.639,276 297.992,148	19.776
2	433.639,276 297.992,148	3	433.847,693 299.110,832	1137.933
3	433.847,693 299.110,832	4	433.828,214 299.114,244	19.776
4	433.828,214 299.114,244	1	433.619,851 297.995,858	1137.63

**** Lungimile segmentelor sunt determinate în planul de proiecție Stereo 70 și sunt rotunjite la 1 milimetru.**

***** Distanța dintre puncte este formată din segmente cumulate ce sunt mai mici decât valoarea 1 milimetru.**

**DATE DESPRE IMOBILUL NR. 3654**

Oficiul de Cadastru și Publicitate Imobiliară DOLJ
Biroul de Cadastru și Publicitate Imobiliară Craiova

A. Partea I. Descrierea imobilului

TEREN Extravilan

Adresa: Jud. Dolj, T102/1,P23/1

Nr. Crt	Nr cadastral Nr. topografic	Suprafața* (mp)	Observații / Referințe
A1	32275	30.000	Sector cadastral:55 Teren neimprejmuit; LOT2-suprafata din acte este de 30000mp

B. Partea II. Proprietari și acte

Inscrieri privitoare la dreptul de proprietate și alte drepturi reale		Referințe
22703 / 07/02/2019		
Act Notarial nr. contract de vanzare nr.5361 emis de NP Doina Faurar, din 19/12/2018 emis de Doina Faurar;		
B2	Intabulare, drept de PROPRIETATE, dobandit prin Conventie, cota actuala 4/8, cota initiala 4/8 1) DUMITRU SILVIU FLORIAN 2) DUMITRU VALERICA <i>OBSERVATII: pozitie transcrisa din CF 32225/Teslui, inscrisa prin incheierea nr. 243221 din 28/12/2018;</i>	A1
Act Notarial nr. ACT DE PARTAJ VOLUNTAR AUT SUB NR. 402, din 06/02/2019 emis de NP DOINA FAURAR;		
B3	Intabulare, drept de PROPRIETATE, dobandit prin lesire Din Indiviziune, cota actuala 1/2, cota initiala 1/2 1) DUMITRU VALERICA 2) DUMITRU SILVIU FLORIAN	A1

C. Partea III. SARCINI .

Inscrieri privind dezmembramintele dreptului de proprietate, drepturi reale de garanție și sarcini	Referințe
NU SUNT	

Anexa Nr. 1 La Partea I

Teren

Nr cadastral	Suprafața (mp)*	Observații / Referințe
32275	30.000	LOT2-suprafata din acte este de 30000mp

* Suprafața este determinată în planul de proiecție Stereo 70.



Date referitoare la teren

Crt	Categorie folosință	Intra vilan	Suprafața (mp)	Tarla	Parcelă	Nr. topo	Observații / Referințe
1	arabil	NU	30.000	102/1	23/1	-	

Lungime Segmente

1) Valorile lungimilor segmentelor sunt obținute din proiecție în plan.

Punct început	X / Y	Punct sfârșit	X / Y	Lungime segment (** (m)
1	433.639,276 297.992,148	2	433.643,307 297.991,378	4.104
2	433.643,307 297.991,378	3	433.667,119 297.996,951	24.455
3	433.667,119 297.996,951	4	433.873,223 299.103,223	1125.307
4	433.873,223 299.103,223	5	433.848,226 299.110,739	26.102
5	433.848,226 299.110,739	6	433.847,693 299.110,832	0.541

Punct început	X / Y	Punct sfârșit	X / Y	Lungime segment (** (m)
6	433.847,693 299.110,832	1	433.639,276 297.992,148	1137.933

** Lungimile segmentelor sunt determinate în planul de proiecție Stereo 70 și sunt rotunjite la 1 milimetru.

*** Distanța dintre puncte este formată din segmente cumulate ce sunt mai mici decât valoarea 1 milimetru.

**DATE DESPRE IMOBILUL NR. 3655**

Oficiul de Cadastru și Publicitate Imobiliară DOLJ
Biroul de Cadastru și Publicitate Imobiliară Craiova

A. Partea I. Descrierea imobilului

TEREN Extravilan

Adresa: Jud. Dolj, T102/1,P23/1

Nr. Crt	Nr cadastral Nr. topografic	Suprafața* (mp)	Observații / Referințe
A1	32274	30.000	Sector cadastral:55 Teren neimprejmuit; LOT1-suprafata din acte este de 30000mp

B. Partea II. Proprietari și acte

Inscrieri privitoare la dreptul de proprietate și alte drepturi reale		Referințe
22703 / 07/02/2019		
Act Administrativ nr. Titlu de Proprietate Nr.1613, din 26/11/2004 emis de Comisia Judeteana Dolj;		
B1	Intabulare, drept de PROPRIETATE, dobandit prin Reconstituire, cota actuala 1/2, cota initiala 1/2 1) RĂDULESCU TOMA <i>OBSERVATII: pozitie transcrisa din CF 32225/Teslui, inscrisa prin incheierea nr. 68555 din 22/03/2018;</i>	A1
Act Notarial nr. ACT DE PARTAJ VOLUNTAR AUT SUB NR. 402, din 06/02/2019 emis de NP DOINA FAURAR;		
B3	Intabulare, drept de PROPRIETATE, dobandit prin Iesire Din Indiviziune, cota actuala 1/2, cota initiala 1/2 1) RĂDULESCU TOMA	A1

C. Partea III. SARCINI .

Inscrieri privind dezmembramintele dreptului de proprietate, drepturi reale de garanție și sarcini	Referințe
NU SUNT	

Anexa Nr. 1 La Partea I

Teren

Nr cadastral	Suprafața (mp)*	Observații / Referințe
32274	30.000	LOT1-suprafata din acte este de 30000mp

* Suprafața este determinată în planul de proiecție Stereo 70.



Date referitoare la teren

Crt	Categorie folosință	Intra vilan	Suprafața (mp)	Tarla	Parcelă	Nr. topo	Observații / Referințe
1	arabil	NU	30.000	102/1	23/1	-	

Lungime Segmente

1) Valorile lungimilor segmentelor sunt obținute din proiecție în plan.

Punct început	X / Y	Punct sfârșit	X / Y	Lungime segment (** (m)
1	433.667,119 297.996,951	2	433.695,651 298.003,628	29.303
2	433.695,651 298.003,628	3	433.899,351 299.096,986	1112.171
3	433.899,351 299.096,986	4	433.889,036 299.098,468	10.421
4	433.889,036 299.098,468	5	433.873,223 299.103,223	16.512
5	433.873,223 299.103,223	1	433.667,119 297.996,951	1125.307

**** Lungimile segmentelor sunt determinate în planul de proiecție Stereo 70 și sunt rotunjite la 1 milimetru.**

***** Distanța dintre puncte este formată din segmente cumulate ce sunt mai mici decât valoarea 1 milimetru.**

**DATE DESPRE IMOBILUL NR. 3656**

Oficiul de Cadastru și Publicitate Imobiliară DOLJ
 Biroul de Cadastru și Publicitate Imobiliară Craiova

A. Partea I. Descrierea imobilului

TEREN Extravilan

Adresa: Jud. Dolj, T102/1, P17/1

Nr. Crt	Nr cadastral Nr. topografic	Suprafața* (mp)	Observații / Referințe
A1		Din acte: 20.000 Masurata: 18.616	Sector cadastral:55 Teren neimprejmuit; Imobilul a fost diminuat cu un procent de 6,92%

B. Partea II. Proprietari și acte

Inscrieri privitoare la dreptul de proprietate și alte drepturi reale		Referințe
/		
Act Administrativ nr. TDP 14000-44812, din 17/04/2001 emis de CJSDPAT DOLJ;		
B1	Intabulare, drept de PROPRIETATE, dobandit prin Reconstituire, cota actuala 1/1, cota initiala 1/1 1) PESCARU PAUL, LIPSA CNP	A1

C. Partea III. SARCINI .

Inscrieri privind dezmembramintele dreptului de proprietate, drepturi reale de garanție și sarcini	Referințe
NU SUNT	

Anexa Nr. 1 La Partea I

Teren

Nr cadastral	Suprafața (mp)*	Observații / Referințe
	Din acte: 20.000 Masurata: 18.616	Imobilul a fost diminuat cu un procent de 6,92%

* Suprafața este determinată în planul de proiecție Stereo 70.



Date referitoare la teren

Crt	Categorie folosință	Intravilan	Suprafața (mp)	Tarla	Parcelă	Nr. topo	Observații / Referințe
1	arabil	NU	18.616	102/1	17/1	-	

Lungime Segmente

1) Valorile lungimilor segmentelor sunt obținute din proiecție în plan.

Punct început	X / Y	Punct sfârșit	X / Y	Lungime segment (** (m)
1	433.695,651 298.003,628	2	433.713,508 298.007,807	18.339
2	433.713,508 298.007,807	3	433.915,983 299.094,597	1105.49
3	433.915,983 299.094,597	4	433.899,351 299.096,986	16.803
4	433.899,351 299.096,986	1	433.695,651 298.003,628	1112.171

**** Lungimile segmentelor sunt determinate în planul de proiecție Stereo 70 și sunt rotunjite la 1 milimetru.**

***** Distanța dintre puncte este formată din segmente cumulate ce sunt mai mici decât valoarea 1 milimetru.**

**DATE DESPRE IMOBILUL NR. 3657**

Oficiul de Cadastru și Publicitate Imobiliară DOLJ
Biroul de Cadastru și Publicitate Imobiliară Craiova

A. Partea I. Descrierea imobilului

TEREN Extravilan

Adresa: Jud. Dolj, T102/1, P26

Nr. Crt	Nr cadastral Nr. topografic	Suprafața* (mp)	Observații / Referințe
A1		Din acte: 10.000 Masurata: 9.308	Sector cadastral:55 Teren neimprejmuit; Imobilul a fost diminuat cu un procent de 6,92%

B. Partea II. Proprietari și acte

Inscrieri privitoare la dreptul de proprietate și alte drepturi reale		Referințe
/		
Act Administrativ nr. TDP 1370-44812, din 06/11/2000 emis de CJSDPAT DOLJ;		
B1	Intabulare, drept de PROPRIETATE, dobandit prin Reconstituire, cota actuala 1/1, cota initiala 1/1 1) PAUN MARIN, LIPSA CNP	A1

C. Partea III. SARCINI .

Inscrieri privind dezmembramintele dreptului de proprietate, drepturi reale de garanție și sarcini	Referințe
NU SUNT	

Anexa Nr. 1 La Partea I

Teren

Nr cadastral	Suprafața (mp)*	Observații / Referințe
	Din acte: 10.000 Masurata: 9.308	Imobilul a fost diminuat cu un procent de 6,92%

* Suprafața este determinată în planul de proiecție Stereo 70.

DETALII LINIARE IMOBIL



Date referitoare la teren

Crt	Categorie folosință	Intra vilan	Suprafața (mp)	Tarla	Parcelă	Nr. topo	Observații / Referințe
1	arabil	NU	9.308	102/1	26	-	

Lungime Segmente

1) Valorile lungimilor segmentelor sunt obținute din proiecție în plan.

Punct început	X / Y	Punct sfârșit	X / Y	Lungime segment (** (m)
1	433.713,508 298.007,807	2	433.722,476 298.009,906	9.21
2	433.722,476 298.009,906	3	433.924,337 299.093,397	1102.135
3	433.924,337 299.093,397	4	433.915,983 299.094,597	8.44
4	433.915,983 299.094,597	1	433.713,508 298.007,807	1105.49

**** Lungimile segmentelor sunt determinate în planul de proiecție Stereo 70 și sunt rotunjite la 1 milimetru.**

***** Distanța dintre puncte este formată din segmente cumulate ce sunt mai mici decât valoarea 1 milimetru.**

**DATE DESPRE IMOBILUL NR. 3658**

Oficiul de Cadastru și Publicitate Imobiliară DOLJ
 Biroul de Cadastru și Publicitate Imobiliară Craiova

A. Partea I. Descrierea imobilului

TEREN Extravilan

Adresa: Jud. Dolj, T102/1, P27

Nr. Crt	Nr cadastral Nr. topografic	Suprafața* (mp)	Observații / Referințe
A1		Din acte: 10.000 Masurata: 9.309	Sector cadastral:55 Teren neimprejmuit; Imobilul a fost diminuat cu un procent de 6,92%

B. Partea II. Proprietari și acte

Inscrieri privitoare la dreptul de proprietate și alte drepturi reale		Referințe
/		
Act Administrativ nr. TDP 1401-45375, din 17/04/2001 emis de CJSDPAT DOLJ;		
B1	Intabulare, drept de PROPRIETATE, dobandit prin Reconstituire, cota actuala 1/1, cota initiala 1/1 1) IONESCU SIMION, LIPSA CNP	A1

C. Partea III. SARCINI .

Inscrieri privind dezmembramintele dreptului de proprietate, drepturi reale de garanție și sarcini	Referințe
NU SUNT	

Anexa Nr. 1 La Partea I

Teren

Nr cadastral	Suprafața (mp)*	Observații / Referințe
	Din acte: 10.000 Masurata: 9.309	Imobilul a fost diminuat cu un procent de 6,92%

* Suprafața este determinată în planul de proiecție Stereo 70.

DETALII LINIARE IMOBIL



Date referitoare la teren

Crt	Categorie folosință	Intra vilan	Suprafața (mp)	Tarla	Parcelă	Nr. topo	Observații / Referințe
1	arabil	NU	9.309	102/1	27	-	

Lungime Segmente

1) Valorile lungimilor segmentelor sunt obținute din proiecție în plan.

Punct început	X / Y	Punct sfârșit	X / Y	Lungime segment (** (m)
1	433.722,476 298.009,906	2	433.731,473 298.012,011	9.24
2	433.731,473 298.012,011	3	433.932,717 299.092,193	1098.769
3	433.932,717 299.092,193	4	433.924,337 299.093,397	8.466
4	433.924,337 299.093,397	1	433.722,476 298.009,906	1102.135

**** Lungimile segmentelor sunt determinate în planul de proiecție Stereo 70 și sunt rotunjite la 1 milimetru.**

***** Distanța dintre puncte este formată din segmente cumulate ce sunt mai mici decât valoarea 1 milimetru.**

**DATE DESPRE IMOBILUL NR. 3659**

Oficiul de Cadastru și Publicitate Imobiliară DOLJ
Biroul de Cadastru și Publicitate Imobiliară Craiova

A. Partea I. Descrierea imobilului

TEREN Extravilan

Adresa: Jud. Dolj, T102/1, P25

Nr. Crt	Nr cadastral Nr. topografic	Suprafața* (mp)	Observații / Referințe
A1		Din acte: 30.000 Masurata: 27.924	Sector cadastral:55 Teren neimprejmuit; Imobilul a fost diminuat cu un procent de 6,92%

B. Partea II. Proprietari și acte

Inscrieri privitoare la dreptul de proprietate și alte drepturi reale		Referințe
/		
Act Administrativ nr. TDP 1396-44812, din 17/04/2001 emis de CJSDPAT DOLJ;		
B1	Intabulare, drept de PROPRIETATE, dobandit prin Reconstituire, cota actuala 1/1, cota initiala 1/1 1) PREJBEANU ELENA, LIPSA CNP	A1

C. Partea III. SARCINI .

Inscrieri privind dezmembramintele dreptului de proprietate, drepturi reale de garanție și sarcini	Referințe
NU SUNT	

Anexa Nr. 1 La Partea I

Teren

Nr cadastral	Suprafața (mp)*	Observații / Referințe
	Din acte: 30.000 Masurata: 27.924	Imobilul a fost diminuat cu un procent de 6,92%

* Suprafața este determinată în planul de proiecție Stereo 70.



Date referitoare la teren

Crt	Categorie folosință	Intravilan	Suprafața (mp)	Tarla	Parcelă	Nr. topo	Observații / Referințe
1	arabil	NU	27.924	102/1	25	-	

Lungime Segmente

1) Valorile lungimilor segmentelor sunt obținute din proiecție în plan.

Punct început	X / Y	Punct sfârșit	X / Y	Lungime segment (** (m)
1	433.731,473 298.012,011	2	433.758,628 298.018,366	27.889
2	433.758,628 298.018,366	3	433.958,012 299.088,56	1088.609
3	433.958,012 299.088,56	4	433.932,717 299.092,193	25.555
4	433.932,717 299.092,193	1	433.731,473 298.012,011	1098.769

**** Lungimile segmentelor sunt determinate în planul de proiecție Stereo 70 și sunt rotunjite la 1 milimetru.**

***** Distanța dintre puncte este formată din segmente cumulate ce sunt mai mici decât valoarea 1 milimetru.**

**DATE DESPRE IMOBILUL NR. 3660**

Oficiul de Cadastru și Publicitate Imobiliară DOLJ
Biroul de Cadastru și Publicitate Imobiliară Craiova

A. Partea I. Descrierea imobilului

TEREN Extravilan

Adresa: Jud. Dolj, T102/1, P29

Nr. Crt	Nr cadastral Nr. topografic	Suprafața* (mp)	Observații / Referințe
A1		Din acte: 4.500 Masurata: 4.188	Sector cadastral:55 Teren neimprejmuat; Imobilul a fost diminuat cu un procent de 6,92%

B. Partea II. Proprietari și acte

Inscrieri privitoare la dreptul de proprietate și alte drepturi reale		Referințe
/		
Act Administrativ nr. TDP 1341-44812, din 08/11/1999 emis de CJSDPAT DOLJ;		
B1	Intabulare, drept de PROPRIETATE, dobandit prin Reconstituire, cota actuala 1/1, cota initiala 1/1 1) DUMITRU MARIN, LIPSA CNP	A1

C. Partea III. SARCINI .

Inscrieri privind dezmembramintele dreptului de proprietate, drepturi reale de garanție și sarcini	Referințe
NU SUNT	

Anexa Nr. 1 La Partea I

Teren

Nr cadastral	Suprafața (mp)*	Observații / Referințe
	Din acte: 4.500 Masurata: 4.188	Imobilul a fost diminuat cu un procent de 6,92%

* Suprafața este determinată în planul de proiecție Stereo 70.



Date referitoare la teren

Crt	Categorie folosință	Intra vilan	Suprafața (mp)	Tarla	Parcelă	Nr. topo	Observații / Referințe
1	arabil	NU	4.188	102/1	29	-	

Lungime Segmente

1) Valorile lungimilor segmentelor sunt obținute din proiecție în plan.

Punct început	X / Y	Punct sfârșit	X / Y	Lungime segment (** (m)
1	433.758,628 298.018,366	2	433.762,723 298.019,324	4.206
2	433.762,723 298.019,324	3	433.961,826 299.088,012	1087.077
3	433.961,826 299.088,012	4	433.958,012 299.088,56	3.853
4	433.958,012 299.088,56	1	433.758,628 298.018,366	1088.609

**** Lungimile segmentelor sunt determinate în planul de proiecție Stereo 70 și sunt rotunjite la 1 milimetru.**

***** Distanța dintre puncte este formată din segmente cumulate ce sunt mai mici decât valoarea 1 milimetru.**

**DATE DESPRE IMOBILUL NR. 3661**

Oficiul de Cadastru și Publicitate Imobiliară DOLJ
Biroul de Cadastru și Publicitate Imobiliară Craiova

A. Partea I. Descrierea imobilului

TEREN Extravilan

Adresa: Jud. Dolj, T102/1, P30

Nr. Crt	Nr cadastral Nr. topografic	Suprafața* (mp)	Observații / Referințe
A1	30090	Din acte: 10.000 Masurata: 9.116	Sector cadastral:55 Teren neimprejmit;

B. Partea II. Proprietari și acte

Inscrieri privitoare la dreptul de proprietate și alte drepturi reale		Referințe
190010 / 11/10/2018		
Act Notarial nr. CONTRACT DE VANZARE AUT SUB NR. 4162, din 08/10/2018 emis de NP Faurar Virgil Claudiu;		
B1	Intabulare, drept de PROPRIETATE, dobandit prin Conventie, cota actuala 1/1, cota initiala 1/1 1) DUMITRU SILVIU FLORIAN 2) DUMITRU VALERICA	A1
B2	se noteaza faptul ca imobilul face parte din patrimoniul de afectatiune al lui :DUMITRU SILVIU FLORIAN PERSOANA FIZICA AUTORIZATA	A1
Act Notarial nr. CONTRACT DE IPOTECA AUT SUB NR. 4165, din 08/10/2018 emis de NP Faurar Virgil Claudiu;		
B3	se noteaza interdictiile de grevare, instrainare, inchiriere, demolare, construire, dezmembrare, alipire, restructurare si amenajare 1) BANCA TRANSILVANIA SA, CIF:9313869	A1

C. Partea III. SARCINI

Inscrieri privind dezmembramintele dreptului de proprietate, drepturi reale de garanție și sarcini		Referințe
190010 / 11/10/2018		
Act Notarial nr. CONTRACT DE IPOTECA AUT SUB NR. 4165, din 08/10/2018 emis de NP Faurar Virgil Claudiu;		
C1	Intabulare, drept de IPOTECA, Valoare:1000000 LEsi celelalte obligatii de plata aferente creditului 1) BANCA TRANSILVANIA SA, CIF:9313869	A1

Anexa Nr. 1 La Partea I

Teren

Nr cadastral	Suprafața (mp)*	Observații / Referințe
30090	Din acte: 10.000 Masurata: 9.116	

* Suprafața este determinată în planul de proiecție Stereo 70.



Date referitoare la teren

Crt	Categorie folosință	Intra vilan	Suprafața (mp)	Tarla	Parcelă	Nr. topo	Observații / Referințe
1	arabil	NU	9.116	102/1	30	-	

Lungime Segmente

1) Valorile lungimilor segmentelor sunt obținute din proiecție în plan.

Punct început	X / Y	Punct sfârșit	X / Y	Lungime segment (** (m)
1	433.762,723 298.019,324	2	433.774,198 298.022,01	11.785
2	433.774,198 298.022,01	3	433.967,777 299.087,157	1082.595
3	433.967,777 299.087,157	4	433.961,826 299.088,012	6.012
4	433.961,826 299.088,012	1	433.762,723 298.019,324	1087.077

**** Lungimile segmentelor sunt determinate în planul de proiecție Stereo 70 și sunt rotunjite la 1 milimetru.**

***** Distanța dintre puncte este formată din segmente cumulate ce sunt mai mici decât valoarea 1 milimetru.**

**DATE DESPRE IMOBILUL NR. 3662**

Oficiul de Cadastru și Publicitate Imobiliară DOLJ
Biroul de Cadastru și Publicitate Imobiliară Craiova

A. Partea I. Descrierea imobilului

TEREN Extravilan

Adresa: Jud. Dolj, T102/1, P22

Nr. Crt	Nr cadastral Nr. topografic	Suprafața* (mp)	Observații / Referințe
A1		Din acte: 10.000 Masurata: 9.308	Sector cadastral:55 Teren neimprejmuit; Imobilul a fost diminuat cu un procent de 6,92%

B. Partea II. Proprietari și acte

Inscrieri privitoare la dreptul de proprietate și alte drepturi reale		Referințe
/		
Act Administrativ nr. TDP 1397-44812, din 17/04/2001 emis de CJSDPAT DOLJ;		
B1	Intabulare, drept de PROPRIETATE, dobandit prin Reconstituire, cota actuala 1/1, cota initiala 1/1 1) TRACU FRUSINA, LIPSA CNP	A1

C. Partea III. SARCINI .

Inscrieri privind dezmembramintele dreptului de proprietate, drepturi reale de garanție și sarcini	Referințe
NU SUNT	

Anexa Nr. 1 La Partea I

Teren

Nr cadastral	Suprafața (mp)*	Observații / Referințe
	Din acte: 10.000 Masurata: 9.308	Imobilul a fost diminuat cu un procent de 6,92%

* Suprafața este determinată în planul de proiecție Stereo 70.



Date referitoare la teren

Crt	Categorie folosință	Intra vilan	Suprafața (mp)	Tarla	Parcelă	Nr. topo	Observații / Referințe
1	arabil	NU	9.308	102/1	22	-	

Lungime Segmente

1) Valorile lungimilor segmentelor sunt obținute din proiecție în plan.

Punct început	X / Y	Punct sfârșit	X / Y	Lungime segment (** (m)
1	433.774,198 298.022,01	2	433.782,709 298.024,001	8.741
2	433.782,709 298.024,001	3	433.915,408 298.736,263	724.518
3	433.915,408 298.736,263	4	433.926,271 298.815,488	79.966
4	433.926,271 298.815,488	5	433.971,415 299.086,635	274.879
5	433.971,415 299.086,635	6	433.967,777 299.087,157	3.675

Punct început	X / Y	Punct sfârșit	X / Y	Lungime segment (** (m)
6	433.967,777 299.087,157	1	433.774,198 298.022,01	1082.595

** Lungimile segmentelor sunt determinate în planul de proiecție Stereo 70 și sunt rotunjite la 1 milimetru.

*** Distanța dintre puncte este formată din segmente cumulate ce sunt mai mici decât valoarea 1 milimetru.

**DATE DESPRE IMOBILUL NR. 3663**

Oficiul de Cadastru și Publicitate Imobiliară DOLJ
Biroul de Cadastru și Publicitate Imobiliară Craiova

A. Partea I. Descrierea imobilului

TEREN Extravilan

Adresa: Jud. Dolj, TARLAUA 102/1, PARCELA 32

Nr. Crt	Nr cadastral Nr. topografic	Suprafața* (mp)	Observații / Referințe
A1	30842	Din acte: 14.700 Masurata: 13.400	Sector cadastral:55 Teren neimprejmuit;

B. Partea II. Proprietari și acte

Inscrieri privitoare la dreptul de proprietate și alte drepturi reale		Referințe
38063 / 31/03/2014		
Act Notarial nr. CVC aut nr 380, din 28/03/2014 emis de BNP Bazgu Mariana;		
B1	Intabulare, drept de PROPRIETATE, dobandit prin Conventie, cota actuala 1/1, cota initiala 1/1 1) DUMITRU JENICA 2) DUMITRU MARIANA	A1

C. Partea III. SARCINI .

Inscrieri privind dezmembramintele dreptului de proprietate, drepturi reale de garanție și sarcini	Referințe
NU SUNT	

Anexa Nr. 1 La Partea I

Teren

Nr cadastral	Suprafața (mp)*	Observații / Referințe
30842	Din acte: 14.700 Masurata: 13.400	

* Suprafața este determinată în planul de proiecție Stereo 70.



Date referitoare la teren

Crt	Categorie folosință	Intravilan	Suprafața (mp)	Tarla	Parcelă	Nr. topo	Observații / Referințe
1	arabil	NU	13.400	102/1	32	-	

Lungime Segmente

1) Valorile lungimilor segmentelor sunt obținute din proiecție în plan.

Punct început	X / Y	Punct sfârșit	X / Y	Lungime segment (** (m)
1	433.782,709 298.024,001	2	433.810,626 298.030,535	28.671
2	433.810,626 298.030,535	3	433.832,919 298.047,782	28.186
3	433.832,919 298.047,782	4	433.848,394 298.255,596	208.389
4	433.848,394 298.255,596	5	433.872,606 298.424,1	170.235

Punct început	X / Y	Punct sfârșit	X / Y	Lungime segment (** (m)
5	433.872,606 298.424,1	6	433.915,408 298.736,263	315.084
6	433.915,408 298.736,263	1	433.782,709 298.024,001	724.518

** Lungimile segmentelor sunt determinate în planul de proiecție Stereo 70 și sunt rotunjite la 1 milimetru.

*** Distanța dintre puncte este formată din segmente cumulate ce sunt mai mici decât valoarea 1 milimetru.

**DATE DESPRE IMOBILUL NR. 3664**

Oficiul de Cadastru și Publicitate Imobiliară DOLJ
Biroul de Cadastru și Publicitate Imobiliară Craiova

A. Partea I. Descrierea imobilului

TEREN Extravilan

Adresa: Jud. Dolj, T102/1, P1388/2

Nr. Crt	Nr cadastral Nr. topografic	Suprafața* (mp)	Observații / Referințe
A1		42.457	Sector cadastral:55 Teren neimprejmuit;

B. Partea II. Proprietari și acte

Inscrieri privitoare la dreptul de proprietate și alte drepturi reale		Referințe
/		
Act Normativ nr. Legea 7, din 13/03/1996 emis de PARLAMENTUL ROMÂNIEI;		
B1	Inscrierea provizorie, drept de PROPRIETATE, dobandit prin Lege, cota actuala 1/1, cota initiala 1/1 1) NEIDENTIFICAT NEIDENTIFICAT, CIF:0000000000000	A1

C. Partea III. SARCINI .

Inscrieri privind dezmembramintele dreptului de proprietate, drepturi reale de garanție și sarcini	Referințe
NU SUNT	

Anexa Nr. 1 La Partea I

Teren

Nr cadastral	Suprafața (mp)*	Observații / Referințe
	42.457	

* Suprafața este determinată în planul de proiecție Stereo 70.

DETALII LINIARE IMOBIL

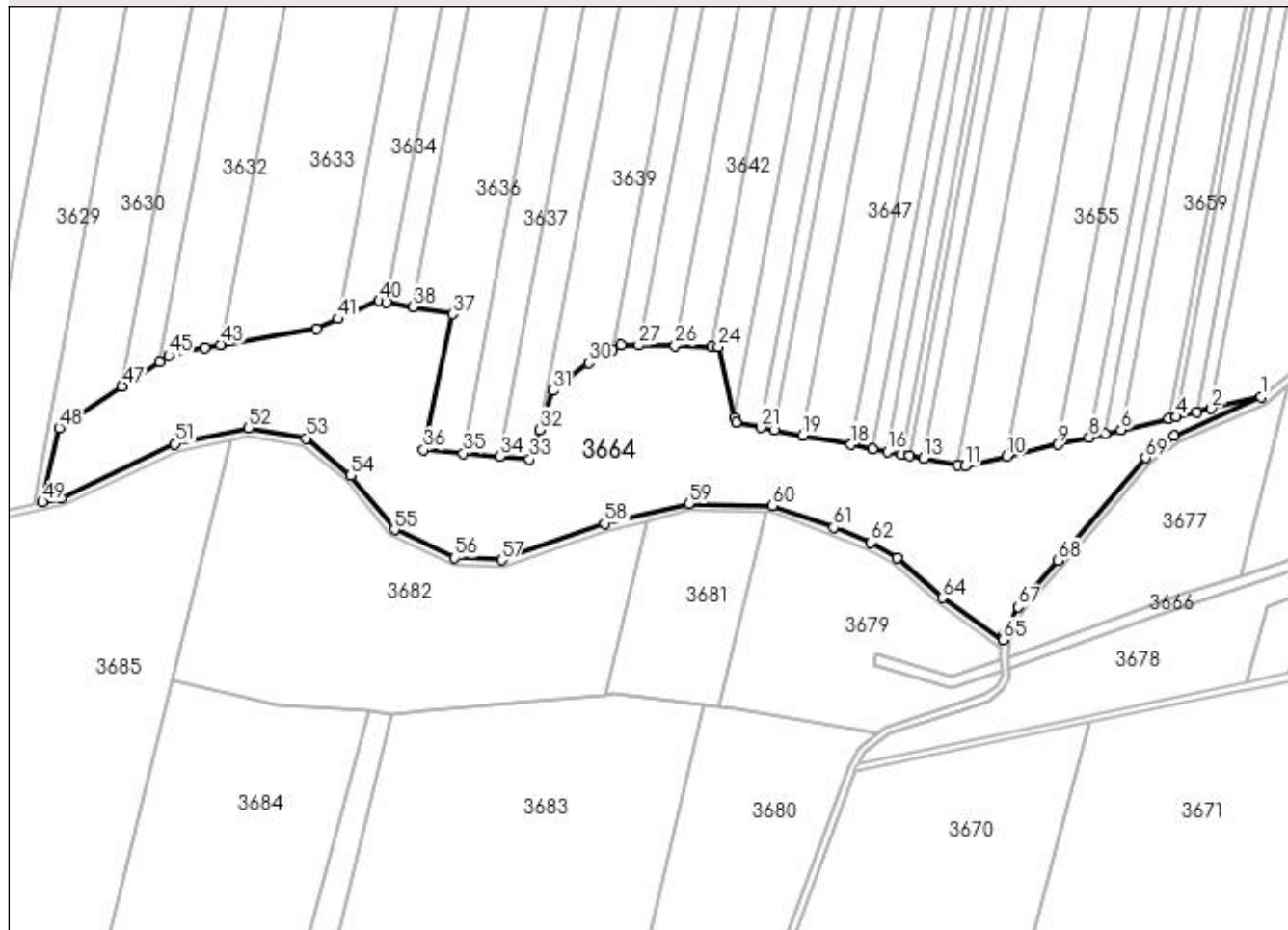

Date referitoare la teren

Crt	Categorie folosință	Intra vilan	Suprafața (mp)	Tarla	Parcelă	Nr. topo	Observații / Referințe
1	pașune	NU	42.457	102/1	1388/2	-	

Lungime Segmente

1) Valorile lungimilor segmentelor sunt obținute din proiecție în plan.

Punct început	X / Y	Punct sfârșit	X / Y	Lungime segment	Punct început	X / Y	Punct sfârșit	X / Y	Lungime segment	Punct început	X / Y	Punct sfârșit	X / Y	Lungime segment
1	433.810,626 298.030,535	2	433.782,709 298.024,001	28.671	2	433.774,198 298.022,01	3	433.774,198 298.022,01	8.741	3	433.774,198 298.022,01	4	433.762,723 298.019,324	11.785
4	433.762,723 298.019,324	5	433.758,628 298.018,366	4.206	5	433.758,628 298.018,366	6	433.731,473 298.012,011	27.889	6	433.731,473 298.012,011	7	433.722,476 298.009,906	9.24
7	433.722,476 298.009,906	8	433.713,508 298.007,807	9.21	8	433.713,508 298.007,807	9	433.695,651 298.003,628	18.339	9	433.695,651 298.003,628	10	433.667,119 297.996,951	29.303
10	433.667,119 297.996,951	11	433.643,307 297.991,378	24.455	11	433.643,307 297.991,378	12	433.639,276 297.992,148	4.104	12	433.639,276 297.992,148	13	433.619,851 297.995,858	19.776
13	433.619,851 297.995,858	14	433.611,814 297.997,393	8.182	14	433.611,814 297.997,393	15	433.607,496 297.998,218	4.396	15	433.607,496 297.998,218	16	433.599,458 297.999,753	8.183
16	433.599,458 297.999,753	17	433.591,418 298.001,289	8.185	17	433.591,418 298.001,289	18	433.579,124 298.003,637	12.516	18	433.579,124 298.003,637	19	433.551,556 298.008,902	28.066

Punct început	X / Y	Punct sfârșit	X / Y	Lungime segment	Punct început	X / Y	Punct sfârșit	X / Y	Lungime segment	Punct început	X / Y	Punct sfârșit	X / Y	Lungime segment
19	433.551,556 298.008,902	20	433.535,798 298.011,912	16.04 3	20	433.535,798 298.011,912	21	433.528,154 298.013,372	7.782	21	433.528,154 298.013,372	22	433.513,964 298.016,082	14.44 6
22	433.513,964 298.016,082	23	433.513,289 298.019,021	3.016	23	433.513,289 298.019,021	24	433.504,069 298.059,138	41.16 3	24	433.504,069 298.059,138	25	433.500,317 298.059,196	3.752
25	433.500,317 298.059,196	26	433.479,657 298.059,513	20.66 2	26	433.479,657 298.059,513	27	433.459,043 298.059,83	20.61 6	27	433.459,043 298.059,83	28	433.449,008 298.059,985	10.03 6
28	433.449,008 298.059,985	29	433.444,281 298.057,414	5.381	29	433.444,281 298.057,414	30	433.430,627 298.049,989	15.54 2	30	433.430,627 298.049,989	31	433.410,791 298.034,234	25.33 2
31	433.410,791 298.034,234	32	433.403,028 298.011,955	23.59 3	32	433.403,028 298.011,955	33	433.397,285 297.995,474	17.45 3	33	433.397,285 297.995,474	34	433.380,432 297.996,946	16.91 7
34	433.380,432 297.996,946	35	433.359,901 297.998,739	20.60 9	35	433.359,901 297.998,739	36	433.337,562 298.000,69	22.42 4	36	433.337,562 298.000,69	37	433.353,818 298.077,456	78.46 8
37	433.353,818 298.077,456	38	433.331,29 298.081,507	22.88 9	38	433.331,29 298.081,507	39	433.316,657 298.084,138	14.86 8	39	433.316,657 298.084,138	40	433.312,275 298.084,926	4.452
40	433.312,275 298.084,926	41	433.289,096 298.074,734	25.32 1	41	433.289,096 298.074,734	42	433.276,768 298.069,313	13.46 7	42	433.276,768 298.069,313	43	433.222,927 298.060,073	54.62 8
43	433.222,927 298.060,073	44	433.213,945 298.058,531	9.113	44	433.213,945 298.058,531	45	433.193,388 298.054,075	21.03 4	45	433.193,388 298.054,075	46	433.188,145 298.050,6	6.29
46	433.188,145 298.050,6	47	433.167,12 298.036,665	25.22 4	47	433.167,12 298.036,665	48	433.131,588 298.013,115	42.62 8	48	433.131,588 298.013,115	49	433.122,162 297.971,252	42.91 1
49	433.122,162 297.971,252	50	433.132,908 297.973,662	11.01 3	50	433.132,908 297.973,662	51	433.197,033 298.004,112	70.98 7	51	433.197,033 298.004,112	52	433.238,649 298.012,969	42.54 8
52	433.238,649 298.012,969	53	433.271,081 298.007,32	32.92	53	433.271,081 298.007,32	54	433.296,142 297.986,201	32.77 3	54	433.296,142 297.986,201	55	433.321,065 297.955,664	39.41 7
55	433.321,065 297.955,664	56	433.355,216 297.939,702	37.69 7	56	433.355,216 297.939,702	57	433.381,505 297.938,474	26.31 8	57	433.381,505 297.938,474	58	433.439,734 297.959,102	61.77 5
58	433.439,734 297.959,102	59	433.487,275 297.970,437	48.87 4	59	433.487,275 297.970,437	60	433.534,694 297.969,209	47.43 5	60	433.534,694 297.969,209	61	433.569,198 297.956,934	36.62 2
61	433.569,198 297.956,934	62	433.590,254 297.948,316	22.75 1	62	433.590,254 297.948,316	63	433.605,08 297.939,535	17.23 1	63	433.605,08 297.939,535	64	433.630,627 297.917,15	33.96 7
64	433.630,627 297.917,15	65	433.664,885 297.893,442	41.66 1	65	433.664,885 297.893,442	66	433.665,564 297.896,699	3.327	66	433.665,564 297.896,699	67	433.673,206 297.912,067	17.16 3
67	433.673,206 297.912,067	68	433.695,788 297.938,307	34.61 9	68	433.695,788 297.938,307	69	433.745,488 297.996,152	76.26 4	69	433.745,488 297.996,152	70	433.761,805 298.008,721	20.59 7
70	433.761,805 298.008,721	1	433.810,626 298.030,535	53.47 3										

** Lungimile segmentelor sunt determinate în planul de proiecție Stereo 70 și sunt rotunjite la 1 milimetru.

*** Distanța dintre puncte este formată din segmente cumulate ce sunt mai mici decât valoarea 1 milimetru.

