

**DATE DESPRE IMOBILUL NR. 7165**

Oficiul de Cadastru și Publicitate Imobiliară DOLJ  
Biroul de Cadastru și Publicitate Imobiliară Craiova

**A. Partea I. Descrierea imobilului**

TEREN Intravilan

Adresa: Loc. Preajba De Padure, Jud. Dolj, T 28 P 398/1

Nr. Crt	Nr cadastral Nr. topografic	Suprafața* (mp)	Observații / Referințe
A1		3.235	Sector cadastral:50 Teren neimprejmuit;

**B. Partea II. Proprietari și acte**

Inscrieri privitoare la dreptul de proprietate și alte drepturi reale	Referințe
/	
Act Normativ nr. Legea 7, din 13/03/1996 emis de PARLAMENTUL ROMÂNIEI (art. 13 alin. 15);	
B1	Inscrierea provizorie, drept de PROPRIETATE, dobandit prin Lege, cota actuala 1/1, cota initiala 1/1
	1) NEIDENTIFICAT NEIDENTIFICAT, CIF:0000000000000

**C. Partea III. SARCINI .**

Inscrieri privind dezmembramintele dreptului de proprietate, drepturi reale de garanție și sarcini	Referințe
NU SUNT	

## Anexa Nr. 1 La Partea I

## Teren

Nr cadastral	Suprafața (mp)*	Observații / Referințe
	3.235	

\* Suprafața este determinată în planul de proiecție Stereo 70.

## DETALII LINIARE IMOBIL

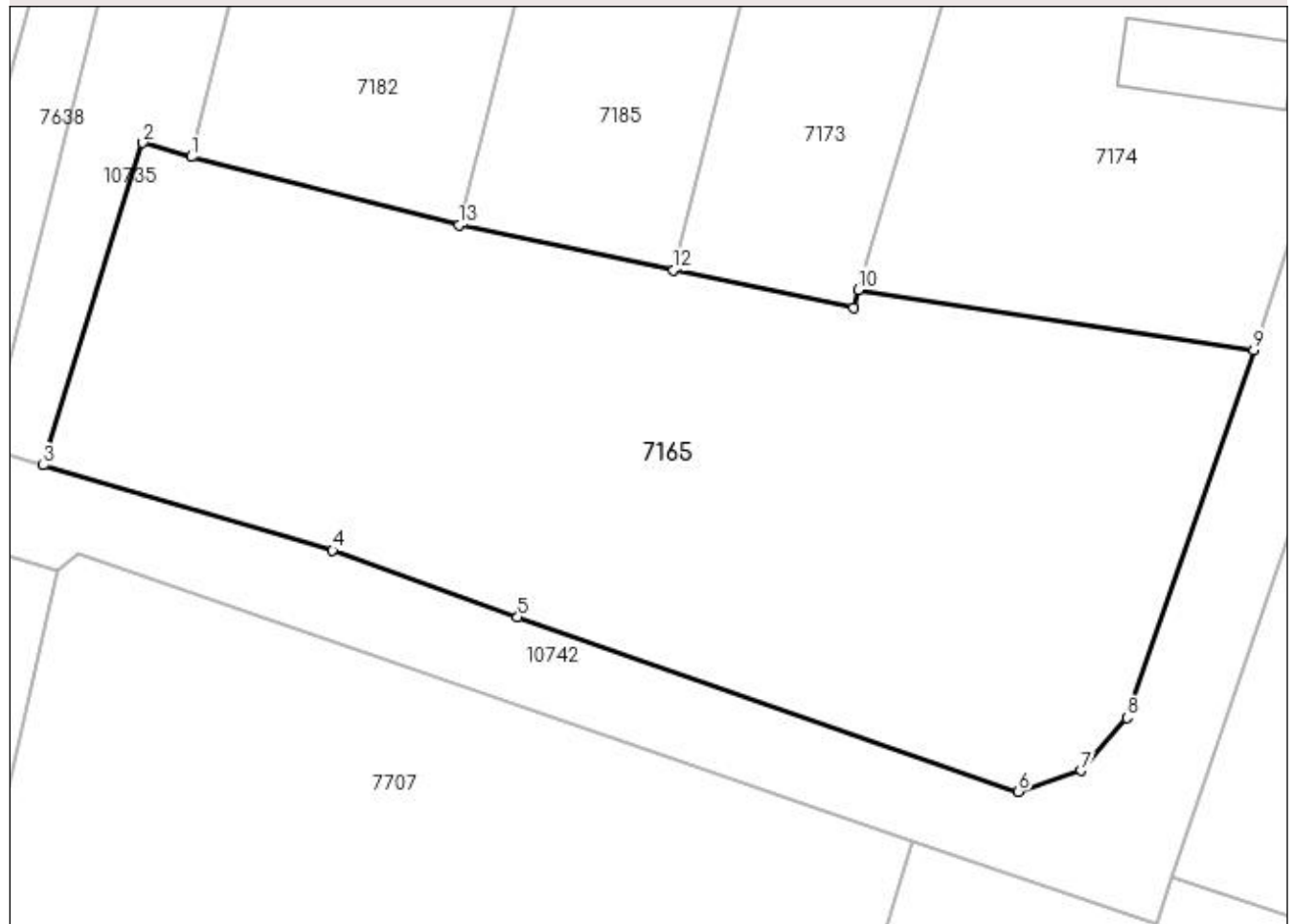

## Date referitoare la teren

Crt	Categorie folosință	Intravilan	Suprafața (mp)	Tarla	Parcelă	Nr. topo	Observații / Referințe
1	arabil	DA	3.235	28	398/1	-	

## Lungime Segmente

1) Valorile lungimilor segmentelor sunt obținute din proiecție în plan.

Punct început	X / Y	Punct sfârșit	X / Y	Lungime segment (** (m)
1	437.061,338 299.577,219	2	437.057,171 299.578,426	4.338
2	437.057,171 299.578,426	3	437.048,587 299.550,682	29.042
3	437.048,587 299.550,682	4	437.073,494 299.543,351	25.963
4	437.073,494 299.543,351	5	437.089,426 299.537,605	16.937
5	437.089,426 299.537,605	6	437.132,543 299.522,603	45.652

Punct început	X / Y	Punct sfârșit	X / Y	Lungime segment (** (m)
6	437.132,543 299.522,603	7	437.137,922 299.524,411	5.675
7	437.137,922 299.524,411	8	437.141,875 299.528,943	6.014
8	437.141,875 299.528,943	9	437.152,792 299.560,607	33.493
9	437.152,792 299.560,607	10	437.118,756 299.565,795	34.429
10	437.118,756 299.565,795	11	437.118,334 299.564,221	1.63
11	437.118,334 299.564,221	12	437.102,829 299.567,472	15.842
12	437.102,829 299.567,472	13	437.084,364 299.571,345	18.867
13	437.084,364 299.571,345	1	437.061,338 299.577,219	23.763

\*\* Lungimile segmentelor sunt determinate în planul de proiecție Stereo 70 și sunt rotunjite la 1 milimetru.

\*\*\* Distanța dintre puncte este formată din segmente cumulate ce sunt mai mici decât valoarea 1 milimetru.



**DATE DESPRE IMOBILUL NR. 7166**

Oficiul de Cadastru și Publicitate Imobiliară DOLJ  
Biroul de Cadastru și Publicitate Imobiliară Craiova

**A. Partea I. Descrierea imobilului**

TEREN Intravilan

Adresa: Loc. Preajba De Padure, Jud. Dolj, T 30 P 415, 416, T21 P56

Nr. Crt	Nr cadastral Nr. topografic	Suprafața* (mp)	Observații / Referințe
A1		840	Sector cadastral:50 Teren neimprejmuit;

**B. Partea II. Proprietari și acte**

Inscrieri privitoare la dreptul de proprietate și alte drepturi reale	Referințe
/	
Act Administrativ nr. TDP 357-2180, din 01/08/1997 emis de CJSDPAT DOLJ (Defunct conform certificat de deces seria DR, nr. 280325, data 27.03.2003);	
B1	A1
Intabulare, drept de PROPRIETATE, dobandit prin Reconstituire, cota actuala 1/1, cota initiala 1/1 1) NEAGU TUDOR, LIPSA CNP DEFUNCT:Da	

**C. Partea III. SARCINI .**

Inscrieri privind dezmembramintele dreptului de proprietate, drepturi reale de garanție și sarcini	Referințe
NU SUNT	

## Anexa Nr. 1 La Partea I

## Teren

Nr cadastral	Suprafața (mp)*	Observații / Referințe
	840	

\* Suprafața este determinată în planul de proiecție Stereo 70.

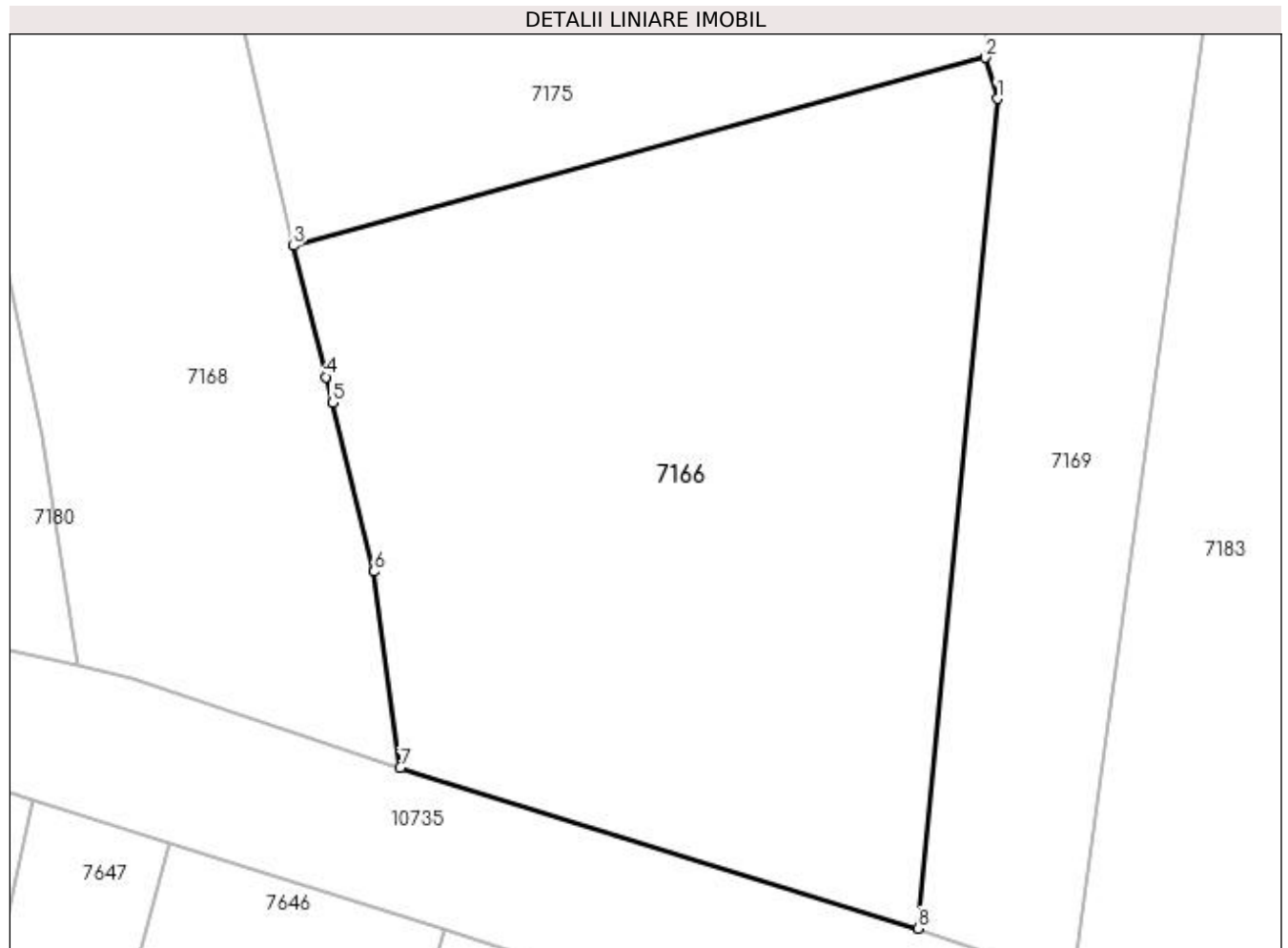

## Date referitoare la teren

Crt	Categorie folosință	Intra vilan	Suprafața (mp)	Tarla	Parcelă	Nr. topo	Observații / Referințe
1	curți constructii	DA	616	30	415	-	
2	arabil	DA	224	21	56	-	

## Lungime Segmente

1) Valorile lungimilor segmentelor sunt obținute din proiecție în plan.

Punct început	X / Y	Punct sfârșit	X / Y	Lungime segment (** (m)
1	437.004,756 299.699,768	2	437.004,212 299.701,601	1.912
2	437.004,212 299.701,601	3	436.973,43 299.693,232	31.899
3	436.973,43 299.693,232	4	436.974,872 299.687,398	6.01
4	436.974,872 299.687,398	5	436.975,154 299.686,255	1.177

Punct început	X / Y	Punct sfârșit	X / Y	Lungime segment (** (m)
5	436.975,154 299.686,255	6	436.977,009 299.678,746	7.735
6	436.977,009 299.678,746	7	436.978,178 299.670,014	8.81
7	436.978,178 299.670,014	8	437.001,222 299.662,873	24.125
8	437.001,222 299.662,873	1	437.004,756 299.699,768	37.064

\*\* Lungimile segmentelor sunt determinate în planul de proiecție Stereo 70 și sunt rotunjite la 1 milimetru.

\*\*\* Distanța dintre puncte este formată din segmente cumulate ce sunt mai mici decât valoarea 1 milimetru.





**DATE DESPRE IMOBILUL NR. 7167**

Oficiul de Cadastru și Publicitate Imobiliară DOLJ  
Biroul de Cadastru și Publicitate Imobiliară Craiova

**A. Partea I. Descrierea imobilului**

TEREN Intravilan

Adresa: Loc. Preajba De Padure, Jud. Dolj, T 29 P 401, 400, T21 P42

Nr. Crt	Nr cadastral Nr. topografic	Suprafața* (mp)	Observații / Referințe
A1		2.536	Sector cadastral:50 Teren imprejmuit;

**Construcții**

Crt	Nr cadastral Nr. topografic	Adresa	Observații / Referințe
A1.1		Loc. Preajba De Padure, Jud. Dolj, T 29 P 401, 400, T21 P42	Nr. niveluri:1; S. construita la sol:68 mp;
A1.2		Loc. Preajba De Padure, Jud. Dolj, T 29 P 401, 400, T21 P42	Nr. niveluri:1; S. construita la sol:39 mp;
A1.3		Loc. Preajba De Padure, Jud. Dolj, T 29 P 401, 400, T21 P42	Nr. niveluri:1; S. construita la sol:65 mp;

**B. Partea II. Proprietari și acte**

Inscrieri privitoare la dreptul de proprietate și alte drepturi reale		Referințe
/		
Act Administrativ nr. TDP 1045-48563, din 28/03/1995 emis de CJSDPAT DOLJ (Defunct conform certificat de deces seria DP, nr. 868127, data 12.02.2007);		
B1	Intabulare, drept de PROPRIETATE, dobandit prin Reconstituire, cota actuala 1/1, cota initiala 1/1 1) CIURCEA NICOLAE, LIPSA CNP DEFUNCT:Da	A1
Act Normativ nr. Legea 7, din 13/03/1996 emis de PARLAMENTUL ROMÂNIEI;		
B2	Intabulare, drept de PROPRIETATE, dobandit prin Lege, cota actuala 1/1, cota initiala 1/1 1) CIURCEA NICOLAE, LIPSA CNP DEFUNCT:Da	A1.1, A1.2, A1.3

**C. Partea III. SARCINI .**

Inscrieri privind dezmembramintele dreptului de proprietate, drepturi reale de garanție și sarcini	Referințe
NU SUNT	

## Anexa Nr. 1 La Partea I

## Teren

Nr cadastral	Suprafața (mp)*	Observații / Referințe
	2.536	

\* Suprafața este determinată în planul de proiecție Stereo 70.



## Date referitoare la teren

Crt	Categorie folosință	Intravilan	Suprafața (mp)	Tarla	Parcelă	Nr. topo	Observații / Referințe
1	arabil	DA	264	29	401	-	
2	curți construcții	DA	616	29	400	-	
3	arabil	DA	1.656	21	42	-	

## Date referitoare la construcții

Crt	Număr	Destinație construcție	Supraf. (mp)	Situație juridică	Observații / Referințe
A1.1		construcții de locuințe	68	Cu acte	Nr. niveluri:1; S. construita la sol:68 mp;
A1.2		construcții anexa	39	Cu acte	Nr. niveluri:1; S. construita la sol:39 mp;
A1.3		construcții anexa	65	Cu acte	Nr. niveluri:1; S. construita la sol:65 mp;

## Lungime Segmente

1) Valorile lungimilor segmentelor sunt obținute din proiecție în plan.

Punct început	X / Y	Punct sfârșit	X / Y	Lungime segment (** (m)
1	437.178,098 299.774,302	2	437.176,521 299.768,368	6.14

Punct început	X / Y	Punct sfârșit	X / Y	Lungime segment (** (m)
2	437.176,521 299.768,368	3	437.172,455 299.753,061	15.838
3	437.172,455 299.753,061	4	437.172,094 299.751,633	1.473
4	437.172,094 299.751,633	5	437.167,226 299.732,358	19.88
5	437.167,226 299.732,358	6	437.166,05 299.728,231	4.291
6	437.166,05 299.728,231	7	437.160,416 299.708,447	20.571
7	437.160,416 299.708,447	8	437.193,541 299.699,556	34.297
8	437.193,541 299.699,556	9	437.197,963 299.714,425	15.513
9	437.197,963 299.714,425	10	437.202,14 299.726,958	13.211
10	437.202,14 299.726,958	11	437.208,129 299.747,473	21.371
11	437.208,129 299.747,473	12	437.209,014 299.750,505	3.159
12	437.209,014 299.750,505	13	437.211,661 299.764,312	14.058
13	437.211,661 299.764,312	14	437.213,119 299.771,916	7.743
14	437.213,119 299.771,916	15	437.200,359 299.773,309	12.836
15	437.200,359 299.773,309	16	437.192,38 299.774,787	8.115
16	437.192,38 299.774,787	1	437.178,098 299.774,302	14.29

\*\* Lungimile segmentelor sunt determinate în planul de proiecție Stereo 70 și sunt rotunjite la 1 milimetru.

\*\*\* Distanța dintre puncte este formată din segmente cumulate ce sunt mai mici decât valoarea 1 milimetru.



**DATE DESPRE IMOBILUL NR. 7168**

Oficiul de Cadastru și Publicitate Imobiliară DOLJ  
Biroul de Cadastru și Publicitate Imobiliară Craiova

**A. Partea I. Descrierea imobilului**

TEREN Intravilan

Adresa: Loc. Preajba De Padure, Jud. Dolj, T 30 P 420, 421, T21 P52, 54

Nr. Crt	Nr cadastral Nr. topografic	Suprafața* (mp)	Observații / Referințe
A1		1.290	Sector cadastral:50 Teren imprejmuit;

**Construcții**

Crt	Nr cadastral Nr. topografic	Adresa	Observații / Referințe
A1.1		Loc. Preajba De Padure, Jud. Dolj, T 30 P 420, 421, T21 P52, 54	Nr. niveluri:1; S. construita la sol:106 mp;
A1.2		Loc. Preajba De Padure, Jud. Dolj, T 30 P 420, 421, T21 P52, 54	Nr. niveluri:1; S. construita la sol:85 mp;
A1.3		Loc. Preajba De Padure, Jud. Dolj, T 30 P 420, 421, T21 P52, 54	Nr. niveluri:1; S. construita la sol:30 mp;

**B. Partea II. Proprietari și acte**

Inscrieri privitoare la dreptul de proprietate și alte drepturi reale		Referințe
/		
Act Administrativ nr. TDP 960-59538, din 02/03/1995 emis de CJSDPAT DOLJ;		
B1	Intabulare, drept de PROPRIETATE, dobandit prin Reconstituire, cota actuala 1/1, cota initiala 1/1 1) STOICA ION, LIPSA CNP 2) STOICA FLOREA, LIPSA CNP	A1
Act Normativ nr. Legea 7, din 13/03/1996 emis de PARLAMENTUL ROMANIEI;		
B2	Intabulare, drept de PROPRIETATE, dobandit prin Lege, cota actuala 1/1, cota initiala 1/1 1) STOICA ION, LIPSA CNP 2) STOICA FLOREA, LIPSA CNP	A1.1, A1.2, A1.3

**C. Partea III. SARCINI .**

Inscrieri privind dezmembramintele dreptului de proprietate, drepturi reale de garanție și sarcini	Referințe
NU SUNT	

## Anexa Nr. 1 La Partea I

## Teren

Nr cadastral	Suprafața (mp)*	Observații / Referințe
	1.290	

\* Suprafața este determinată în planul de proiecție Stereo 70.

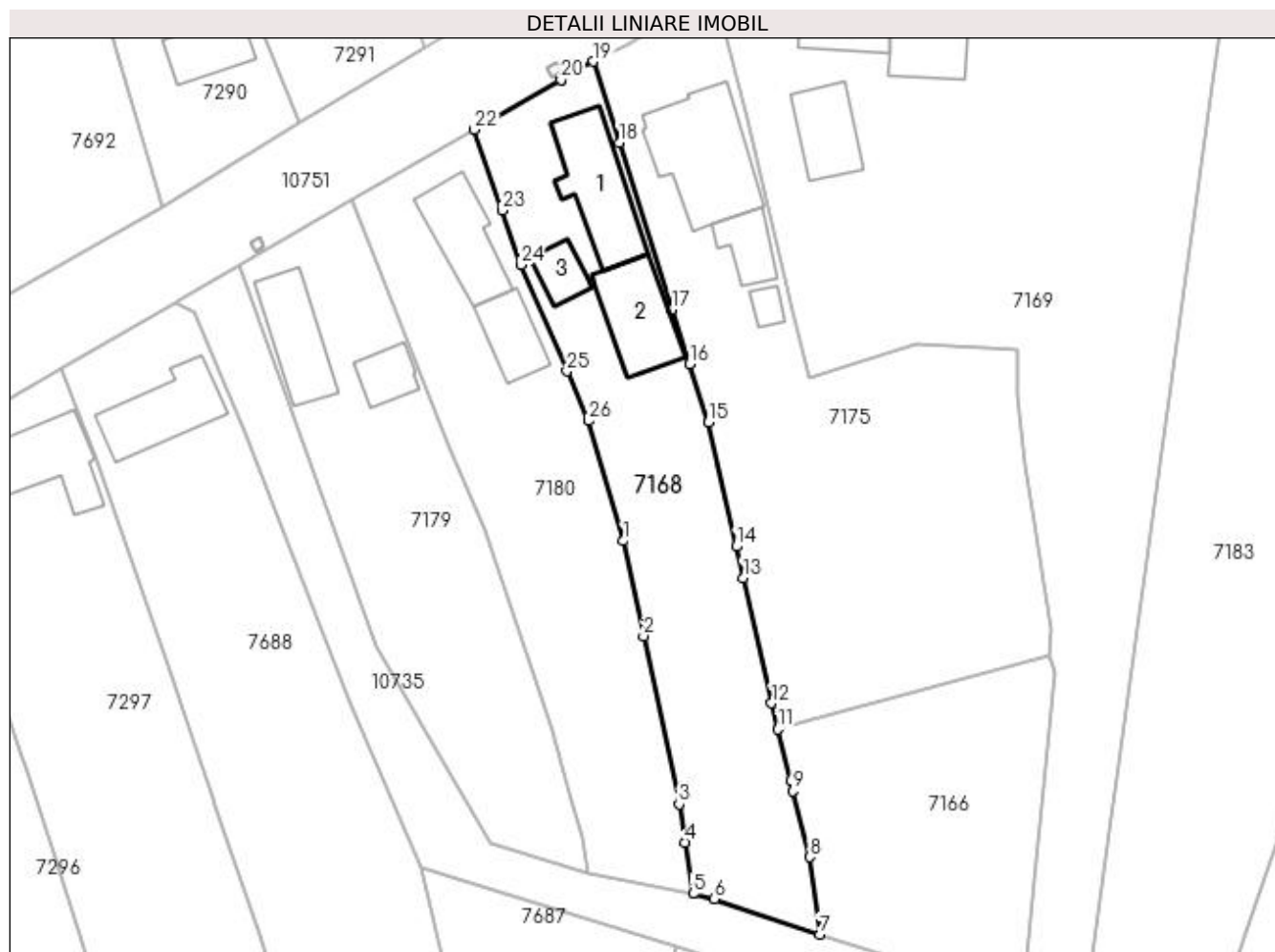

## Date referitoare la teren

Crt	Categorie folosință	Intra vilan	Suprafața (mp)	Tarla	Parcelă	Nr. topo	Observații / Referințe
1	arabil	DA	144	30	420	-	
2	arabil	DA	286	30	421	-	
3	arabil	DA	402	21	52	-	
4	pasune	DA	458	21	54	-	

## Date referitoare la construcții

Crt	Număr	Destinație construcție	Supraf. (mp)	Situație juridică	Observații / Referințe
A1.1		construcții de locuințe	106	Cu acte	Nr. niveluri:1; S. construita la sol:106 mp;
A1.2		construcții anexa	85	Cu acte	Nr. niveluri:1; S. construita la sol:85 mp;
A1.3		construcții anexa	30	Cu acte	Nr. niveluri:1; S. construita la sol:30 mp;

## Lungime Segmente

1) Valorile lungimilor segmentelor sunt obținute din proiecție în plan.

Punct început	X / Y	Punct sfârșit	X / Y	Lungime segment (** (m)	Punct început	X / Y	Punct sfârșit	X / Y	Lungime segment (** (m)
---------------	-------	---------------	-------	-------------------------	---------------	-------	---------------	-------	-------------------------

Punct început	X / Y	Punct sfârșit	X / Y	Lungime segment (** (m))
1	436.955,923 299.714,575	2	436.958,205 299.703,788	11.026
3	436.962,234 299.684,745	4	436.962,911 299.680,429	4.369
5	436.963,824 299.674,618	6	436.966,227 299.674,025	2.475
7	436.978,178 299.670,014	8	436.977,009 299.678,746	8.81
9	436.975,154 299.686,255	10	436.974,872 299.687,398	1.177
11	436.973,43 299.693,232	12	436.972,702 299.696,181	3.038
13	436.969,51 299.710,375	14	436.968,709 299.713,938	3.652
15	436.965,552 299.727,974	16	436.963,45 299.734,566	6.919
17	436.961,475 299.740,757	18	436.955,436 299.759,69	19.873
19	436.952,517 299.768,843	20	436.948,848 299.766,74	4.229
21	436.948,844 299.766,737	22	436.939,038 299.761,114	11.304
23	436.942,19 299.751,973	24	436.944,319 299.745,812	6.518
25	436.949,537 299.733,802	26	436.951,996 299.728,142	6.171

Punct început	X / Y	Punct sfârșit	X / Y	Lungime segment (** (m))
2	436.958,205 299.703,788	3	436.962,234 299.684,745	19.465
4	436.962,911 299.680,429	5	436.963,824 299.674,618	5.882
6	436.966,227 299.674,025	7	436.978,178 299.670,014	12.606
8	436.977,009 299.678,746	9	436.975,154 299.686,255	7.735
10	436.974,872 299.687,398	11	436.973,43 299.693,232	6.01
12	436.972,702 299.696,181	13	436.969,51 299.710,375	14.548
14	436.968,709 299.713,938	15	436.965,552 299.727,974	14.387
16	436.963,45 299.734,566	17	436.961,475 299.740,757	6.498
18	436.955,436 299.759,69	19	436.952,517 299.768,843	9.607
20	436.948,848 299.766,74	21	436.948,844 299.766,737	0.005
22	436.939,038 299.761,114	23	436.942,19 299.751,973	9.669
24	436.944,319 299.745,812	25	436.949,537 299.733,802	13.095
26	436.951,996 299.728,142	1	436.955,923 299.714,575	14.124

\*\* Lungimile segmentelor sunt determinate în planul de proiecție Stereo 70 și sunt rotunjite la 1 milimetru.

\*\*\* Distanța dintre puncte este formată din segmente cumulate ce sunt mai mici decât valoarea 1 milimetru.





**DATE DESPRE IMOBILUL NR. 7169**

Oficiul de Cadastru și Publicitate Imobiliară DOLJ  
Biroul de Cadastru și Publicitate Imobiliară Craiova

**A. Partea I. Descrierea imobilului**

TEREN Necunoscut

Adresa: Loc. Preajba De Padure, Jud. Dolj, T 30 P 414, T21 P50, 55

Nr. Crt	Nr cadastral Nr. topografic	Suprafața* (mp)	Observații / Referințe
A1		4.143	Sector cadastral:50 Teren imprejmuit;

**Construcții**

Crt	Nr cadastral Nr. topografic	Adresa	Observații / Referințe
A1.1		Loc. Preajba De Padure, Jud. Dolj, T 30 P 414, T21 P50, 55	Nr. niveluri:1; S. construita la sol:59 mp;
A1.2		Loc. Preajba De Padure, Jud. Dolj, T 30 P 414, T21 P50, 55	Nr. niveluri:1; S. construita la sol:72 mp;
A1.3		Loc. Preajba De Padure, Jud. Dolj, T 30 P 414, T21 P50, 55	Nr. niveluri:1; S. construita la sol:63 mp;

**B. Partea II. Proprietari și acte**

Inscrieri privitoare la dreptul de proprietate și alte drepturi reale		Referințe
/		
Act Administrativ nr. TDP 1023-48563, din 22/03/1995 emis de CJSDPAT DOLJ (Defunct conform certificat de deces seria DZ, nr. 108898, data 16.08.2011);		
B1	Intabulare, drept de PROPRIETATE, dobandit prin Reconstituire, cota actuala 1/1, cota initiala 1/1 1) <b>BARBU AURELIAN</b> , BARBU AUREL CONFORM TDP DEFUNCT:Da	A1
Act Normativ nr. Legea 7, din 13/03/1996 emis de PARLAMENTUL ROMÂNIEI;		
B2	Intabulare, drept de PROPRIETATE, dobandit prin Lege, cota actuala 1/1, cota initiala 1/1 1) <b>BARBU AURELIAN</b> , BARBU AUREL CONFORM TDP DEFUNCT:Da	A1.1, A1.2, A1.3

**C. Partea III. SARCINI .**

Inscrieri privind dezmembramintele dreptului de proprietate, drepturi reale de garanție și sarcini	Referințe
NU SUNT	

## Anexa Nr. 1 La Partea I

## Teren

Nr cadastral	Suprafața (mp)*	Observații / Referințe
	4.143	

\* Suprafața este determinată în planul de proiecție Stereo 70.

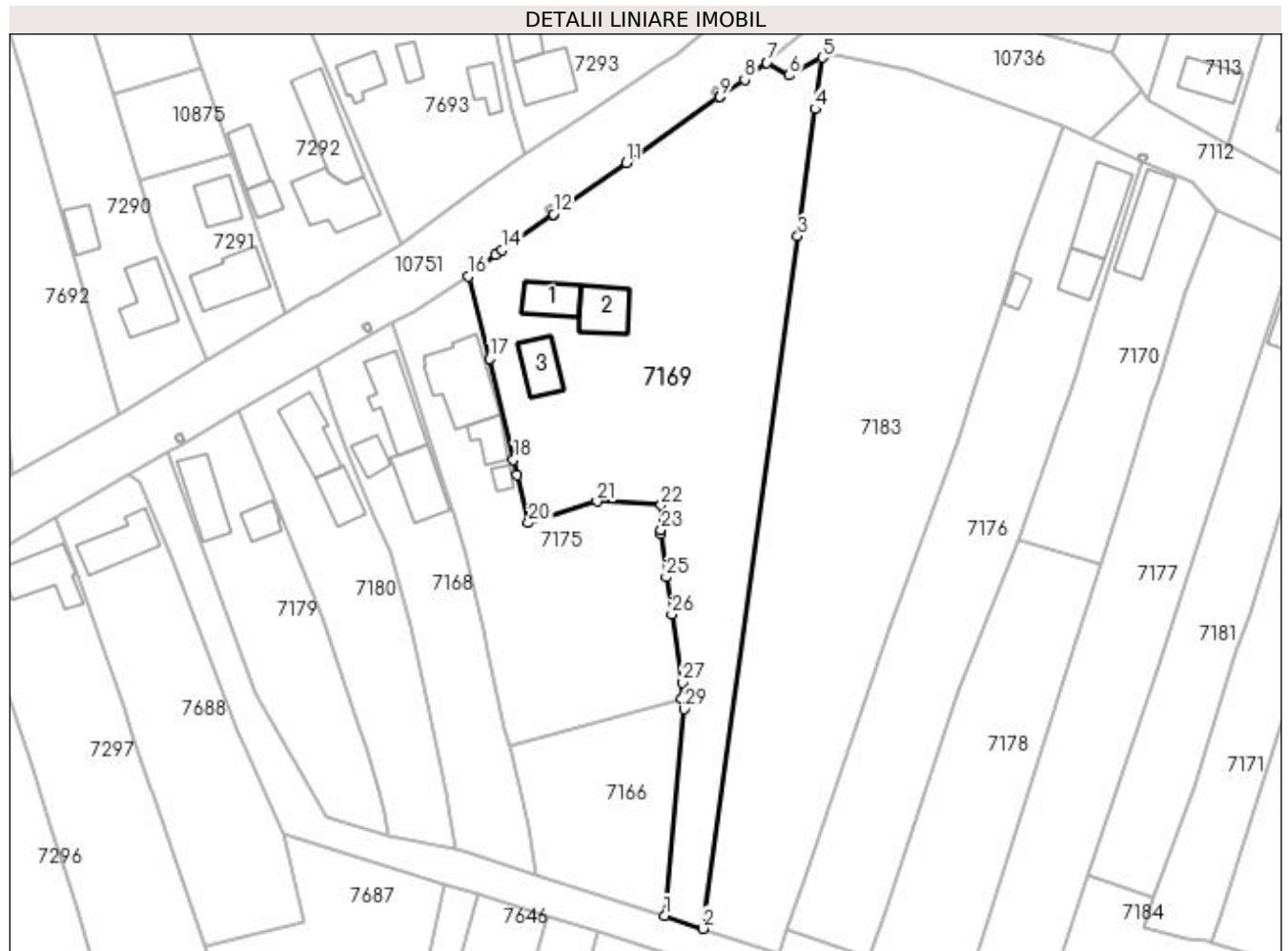

## Date referitoare la teren

Crt	Categorie folosință	Intravilan	Suprafața (mp)	Tarla	Parcelă	Nr. topo	Observații / Referințe
1	curți construcții	DA	759	30	414	-	
2	arabil	NU	1.041	21	55	-	
3	arabil	NU	2.343	21	50	-	

## Date referitoare la construcții

Crt	Număr	Destinație construcție	Supraf. (mp)	Situație juridică	Observații / Referințe
A1.1		construcții de locuințe	59	Cu acte	Nr. niveluri:1; S. construită la sol:59 mp;
A1.2		construcții anexa	72	Cu acte	Nr. niveluri:1; S. construită la sol:72 mp;
A1.3		construcții anexa	63	Cu acte	Nr. niveluri:1; S. construită la sol:63 mp;

## Lungime Segmente

1) Valorile lungimilor segmentelor sunt obținute din proiecție în plan.

Punct început	X / Y	Punct sfârșit	X / Y	Lungime segment (** (m)
1	437.001,222 299.662,873	2	437.008,096 299.660,534	7.261

Punct început	X / Y	Punct sfârșit	X / Y	Lungime segment (** (m)
2	437.008,096 299.660,534	3	437.025,046 299.784,26	124.882

Punct început	X / Y	Punct sfârșit	X / Y	Lungime segment (** (m)
3	437.025,046 299.784,26	4	437.028,157 299.806,974	22.926
5	437.029,417 299.816,169	6	437.023,47 299.812,976	6.75
7	437.019,488 299.815,249	8	437.015,528 299.812,259	4.962
9	437.011,086 299.809,132	10	437.011,082 299.809,129	0.005
11	436.994,367 299.797,361	12	436.981,296 299.788,194	15.965
13	436.981,292 299.788,191	14	436.972,141 299.781,773	11.177
15	436.971,014 299.780,859	16	436.966,166 299.777,088	6.142
17	436.969,971 299.762,348	18	436.974,204 299.744,325	18.513
19	436.974,854 299.741,584	20	436.976,881 299.733,039	8.782
21	436.989,113 299.736,896	22	437.000,593 299.736,181	11.502
23	437.000,619 299.731,718	24	437.000,623 299.731,029	0.689
25	437.001,492 299.723,31	26	437.002,499 299.716,729	6.658
27	437.004,367 299.704,512	28	437.004,212 299.701,601	2.915
29	437.004,756 299.699,768	1	437.001,222 299.662,873	37.064

Punct început	X / Y	Punct sfârșit	X / Y	Lungime segment (** (m)
4	437.028,157 299.806,974	5	437.029,417 299.816,169	9.281
6	437.023,47 299.812,976	7	437.019,488 299.815,249	4.585
8	437.015,528 299.812,259	9	437.011,086 299.809,132	5.432
10	437.011,082 299.809,129	11	436.994,367 299.797,361	20.442
12	436.981,296 299.788,194	13	436.981,292 299.788,191	0.005
14	436.972,141 299.781,773	15	436.971,014 299.780,859	1.451
16	436.966,166 299.777,088	17	436.969,971 299.762,348	15.223
18	436.974,204 299.744,325	19	436.974,854 299.741,584	2.817
20	436.976,881 299.733,039	21	436.989,113 299.736,896	12.826
22	437.000,593 299.736,181	23	437.000,619 299.731,718	4.463
24	437.000,623 299.731,029	25	437.001,492 299.723,31	7.768
26	437.002,499 299.716,729	27	437.004,367 299.704,512	12.359
28	437.004,212 299.701,601	29	437.004,756 299.699,768	1.912

\*\* Lungimile segmentelor sunt determinate în planul de proiecție Stereo 70 și sunt rotunjite la 1 milimetru.

\*\*\* Distanța dintre puncte este formată din segmente cumulate ce sunt mai mici decât valoarea 1 milimetru.



**DATE DESPRE IMOBILUL NR. 7170**

Oficiul de Cadastru și Publicitate Imobiliară DOLJ  
Biroul de Cadastru și Publicitate Imobiliară Craiova

**A. Partea I. Descrierea imobilului**

TEREN Intravilan

Adresa: Loc. Preajba De Padure, Jud. Dolj, T 29 P 408, 409, 410

Nr. Crt	Nr cadastral Nr. topografic	Suprafața* (mp)	Observații / Referințe
A1		1.031	Sector cadastral:50 Teren imprejmuit;

**Construcții**

Crt	Nr cadastral Nr. topografic	Adresa	Observații / Referințe
A1.1		Loc. Preajba De Padure, Jud. Dolj, T 29 P 408, 409, 410	Nr. niveluri:1; S. construita la sol:101 mp;

**B. Partea II. Proprietari și acte**

Inscrieri privitoare la dreptul de proprietate și alte drepturi reale		Referințe
/		
Act Administrativ nr. TDP 1532, din 31/10/2003 emis de CJSDPAT DOLJ (Defunct conform certificat de deces seria DA, nr. 493845, data 26.12.1995);		
B1	Intabulare, drept de PROPRIETATE, dobandit prin Reconstituire, cota actuala 1/1, cota initiala 1/1 1) NEAGU CONSTANTIN, LIPSA CNP DEFUNCT:Da	A1
Act Normativ nr. Legea 7, din 13/03/1996 emis de PARLAMENTUL ROMÂNIEI;		
B2	Intabulare, drept de PROPRIETATE, dobandit prin Lege, cota actuala 1/1, cota initiala 1/1 1) NEAGU CONSTANTIN, LIPSA CNP DEFUNCT:Da	A1.1

**C. Partea III. SARCINI .**

Inscrieri privind dezmembramintele dreptului de proprietate, drepturi reale de garanție și sarcini	Referințe
NU SUNT	

## Anexa Nr. 1 La Partea I

## Teren

Nr cadastral	Suprafața (mp)*	Observații / Referințe
	1.031	

\* Suprafața este determinată în planul de proiecție Stereo 70.

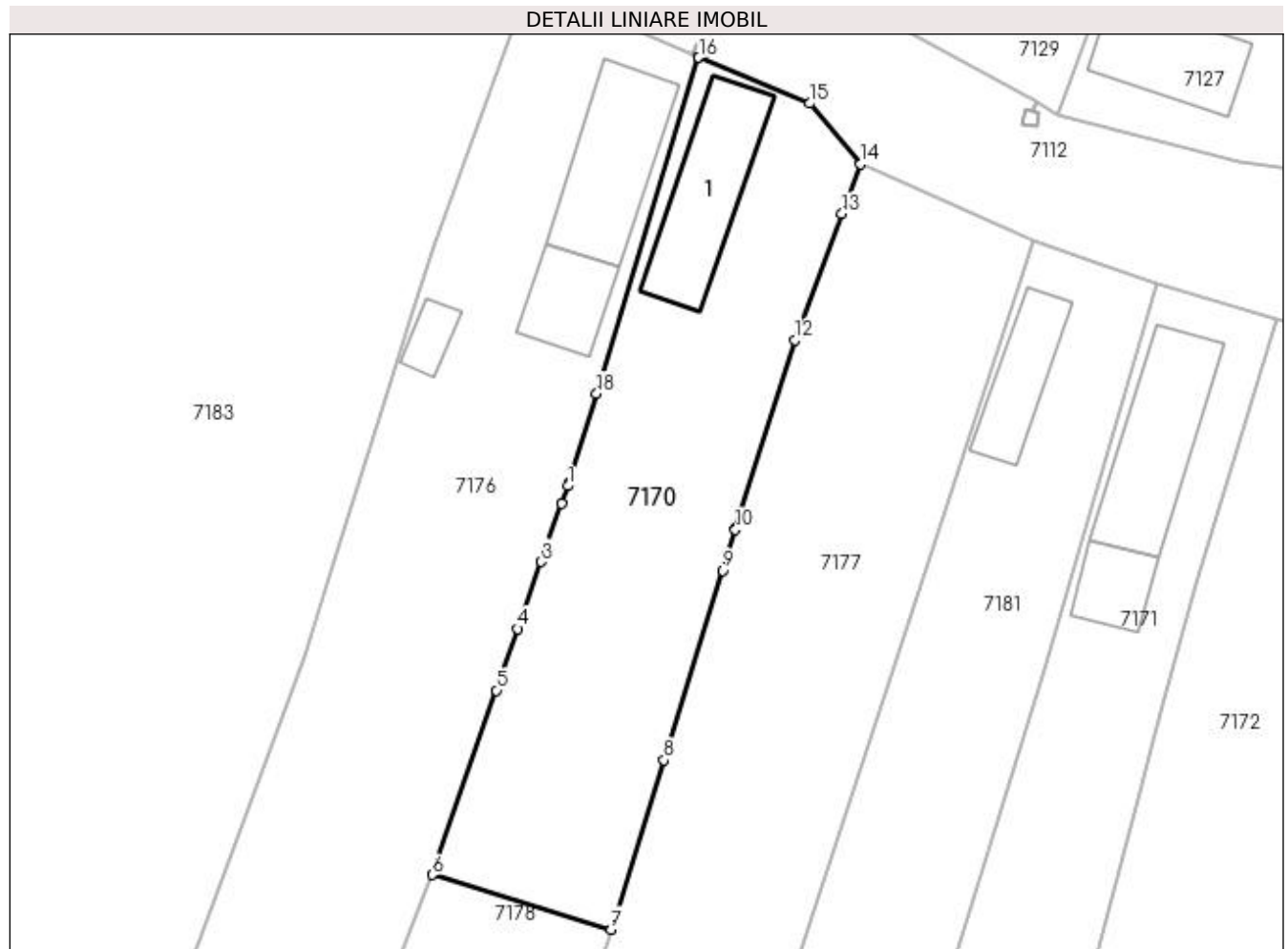

## Date referitoare la teren

Crt	Categorie folosință	Intra vilan	Suprafața (mp)	Tarla	Parcelă	Nr. topo	Observații / Referințe
1	curți construcții	DA	556	29	408	-	
2	vie	DA	240	29	409	-	
3	arabil	DA	235	29	410	-	

## Date referitoare la construcții

Crt	Număr	Destinație construcție	Supraf. (mp)	Situație juridică	Observații / Referințe
A1.1		construcții de locuințe	101	Cu acte	Nr. niveluri:1; S. construita la sol:101 mp;

## Lungime Segmente

1) Valorile lungimilor segmentelor sunt obținute din proiecție în plan.

Punct început	X / Y	Punct sfârșit	X / Y	Lungime segment (** (m)
1	437.075,648 299.762,16	2	437.075,136 299.760,696	1.551
2	437.075,136 299.760,696	3	437.073,452 299.755,886	5.096

Punct început	X / Y	Punct sfârșit	X / Y	Lungime segment (** (m)
3	437.073,452 299.755,886	4	437.071,515 299.750,335	5.879
4	437.071,515 299.750,335	5	437.069,742 299.745,252	5.383
5	437.069,742 299.745,252	6	437.064,422 299.730,007	16.147
6	437.064,422 299.730,007	7	437.079,212 299.725,492	15.464
7	437.079,212 299.725,492	8	437.083,571 299.739,502	14.672
8	437.083,571 299.739,502	9	437.088,443 299.755,163	16.401
9	437.088,443 299.755,163	10	437.089,49 299.758,529	3.525
10	437.089,49 299.758,529	11	437.089,531 299.758,659	0.136
11	437.089,531 299.758,659	12	437.094,432 299.774,226	16.32
12	437.094,432 299.774,226	13	437.098,309 299.784,649	11.121
13	437.098,309 299.784,649	14	437.099,856 299.788,773	4.405
14	437.099,856 299.788,773	15	437.095,618 299.793,766	6.549
15	437.095,618 299.793,766	16	437.086,472 299.797,553	9.899
16	437.086,472 299.797,553	17	437.086,47 299.797,554	0.002
17	437.086,47 299.797,554	18	437.078,01 299.769,799	29.016
18	437.078,01 299.769,799	19	437.075,725 299.762,407	7.737
19	437.075,725 299.762,407	1	437.075,648 299.762,16	0.259

\*\* Lungimile segmentelor sunt determinate în planul de proiecție Stereo 70 și sunt rotunjite la 1 milimetru.

\*\*\* Distanța dintre puncte este formată din segmente cumulate ce sunt mai mici decât valoarea 1 milimetru.





**DATE DESPRE IMOBILUL NR. 7171**

Oficiul de Cadastru și Publicitate Imobiliară DOLJ  
Biroul de Cadastru și Publicitate Imobiliară Craiova

**A. Partea I. Descrierea imobilului**

TEREN Intravilan

Adresa: Loc. Preajba De Padure, Str Lalelelor, Nr. 23, Jud. Dolj, fost T29, P405, T21, P41

Nr. Crt	Nr cadastral Nr. topografic	Suprafața* (mp)	Observații / Referințe
A1	32207	1.372	Sector cadastral:50 Teren imprejmuit;

**Construcții**

Crt	Nr cadastral Nr. topografic	Adresa	Observații / Referințe
A1.1	32207-C1	Loc. Preajba De Padure, Str Lalelelor, Nr. 23, Jud. Dolj, fost T29, P405, T21, P41	Nr. niveluri:1; S. construita la sol:107 mp; S. construita desfasurata:107 mp; casa de locuit edificata in 1970, construita din paianta/tabla, regim de inaltime P, S desf=107 mp
A1.2	32207-C2	Loc. Preajba De Padure, Str Lalelelor, Nr. 23, Jud. Dolj, fost T29, P405, T21, P41	Nr. niveluri:1; S. construita la sol:37 mp; S. construita desfasurata:37 mp; anexa - grajd, edificat in 1990, construit din paianta/tigla, regim de inaltime P, S desf=37mp

**B. Partea II. Proprietari și acte**

Inscrieri privitoare la dreptul de proprietate și alte drepturi reale	Referințe
<b>109216 / 04/06/2018</b>	
Act Notarial nr. CONTRACT DE INTRETINERE NR. 880, din 31/05/2018 emis de Ghizdavu Stela;	
B1	Intabulare, drept de PROPRIETATE, dobandit prin Conventie, cota actuala 1/1, cota initiala 1/1 1) <b>MAMUT GEORGE</b>

**C. Partea III. SARCINI**

Inscrieri privind dezmembramintele dreptului de proprietate, drepturi reale de garanție și sarcini	Referințe
<b>109216 / 04/06/2018</b>	
Act Notarial nr. CONTRACT DE INTRETINERE NR. 880, din 31/05/2018 emis de Ghizdavu Stela;	
C1	Intabulare, drept de UZUFRACT VIAGER, cota actuala 1/1, cota initiala 1/1 1) <b>MAMUT CONSTANTIN</b> 2) <b>MAMUT FLOAREA</b>
C2	Intabulare, drept de IPOTECA LEGALA, Valoare:0 ce are ca obiect plata rentei în bani corespunzătoare întreținerii neexecutate în favoarea creditorilor întreținerii, dobandit prin Conventie 1) <b>MAMUT CONSTANTIN</b> 2) <b>MAMUT FLOAREA</b>

## Anexa Nr. 1 La Partea I

## Teren

Nr cadastral	Suprafața (mp)*	Observații / Referințe
32207	1.372	

\* Suprafața este determinată în planul de proiecție Stereo 70.

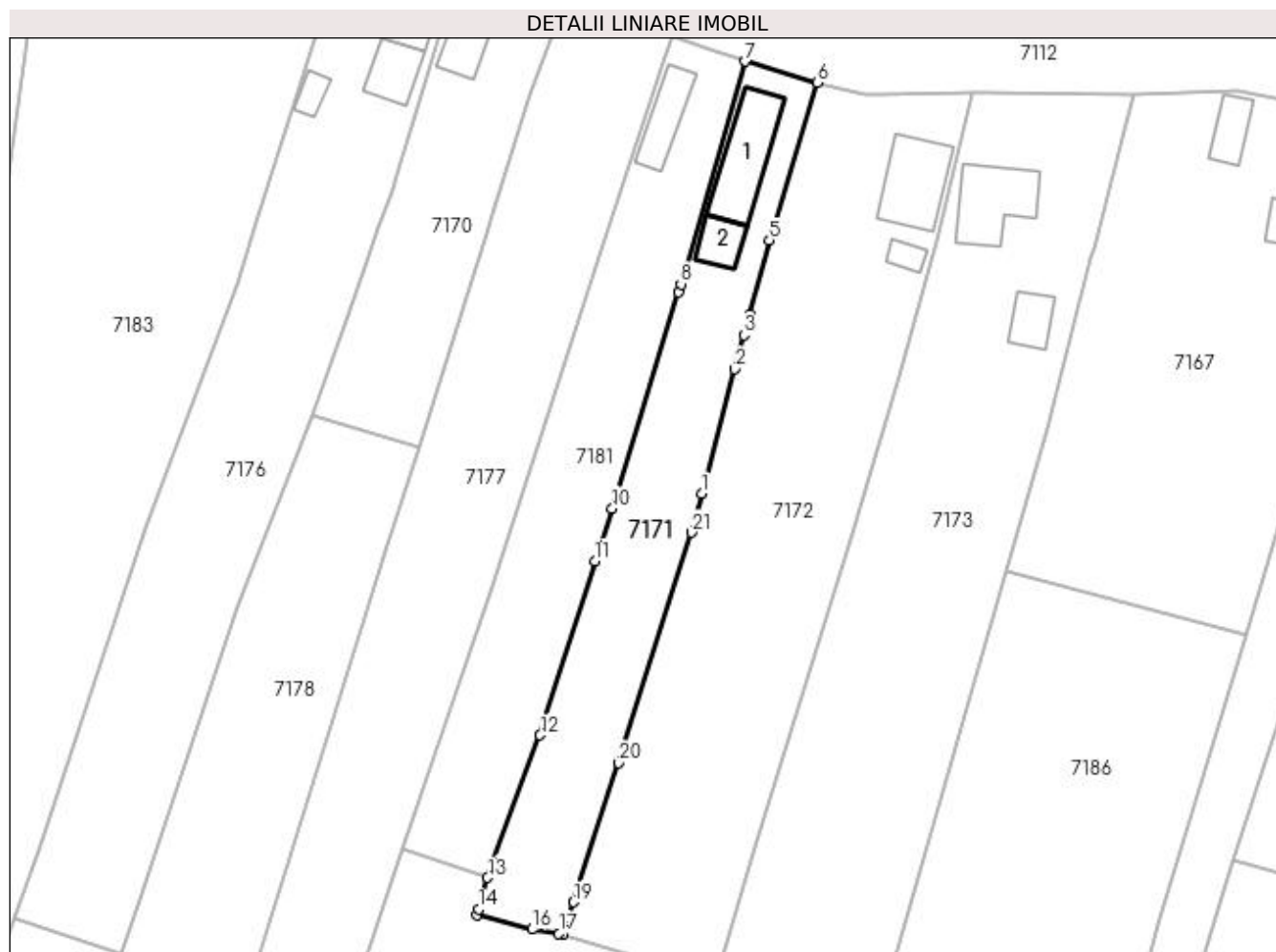

## Date referitoare la teren

Crt	Categorie folosință	Intravilan	Suprafața (mp)	Tarla	Parcelă	Nr. topo	Observații / Referințe
1	curți construcții	DA	683	21, 29	405, 41	-	
2	arabil	DA	689	21	41	-	

## Date referitoare la construcții

Crt	Număr	Destinație construcție	Supraf. (mp)	Situație juridică	Observații / Referințe
A1.1	32207-C1	construcții de locuințe	107	Cu acte	Nr. niveluri:1; S. construita la sol:107 mp; S. construita desfasurata:107 mp; casa de locuit edificata in 1970, construita din paianta/tabla, regim de inaltime P, S desf= 107 mp
A1.2	32207-C2	construcții anexa	37	Cu acte	Nr. niveluri:1; S. construita la sol:37 mp; S. construita desfasurata:37 mp; anexa - grajd, edificat in 1990, construit din paianta/tigla, regim de inaltime P, S desf=37mp

## Lungime Segmente

1) Valorile lungimilor segmentelor sunt obținute din proiecție în plan.

Punct început	X / Y	Punct sfârșit	X / Y	Lungime segment (** (m))	Punct început	X / Y	Punct sfârșit	X / Y	Lungime segment (** (m))
---------------	-------	---------------	-------	--------------------------	---------------	-------	---------------	-------	--------------------------

Punct început	X / Y	Punct sfârșit	X / Y	Lungime segment (** (m)
1	437.118,216 299.719,16	2	437.122,795 299.736,347	17.787
3	437.124,06 299.741,016	4	437.124,852 299.743,942	3.031
5	437.127,617 299.754,151	6	437.134,235 299.775,945	22.777
7	437.124,278 299.778,89	8	437.115,347 299.748,104	32.055
9	437.114,995 299.746,955	10	437.105,848 299.717,056	31.267
11	437.103,429 299.709,793	12	437.095,863 299.685,681	25.271
13	437.088,596 299.665,98	14	437.087,331 299.661,629	4.531
15	437.087,089 299.660,799	16	437.094,739 299.658,831	7.899
17	437.098,451 299.658,23	18	437.099,035 299.658,136	0.592
19	437.100,492 299.662,608	20	437.106,753 299.681,84	20.225
21	437.116,774 299.713,749	1	437.118,216 299.719,16	5.6

Punct început	X / Y	Punct sfârșit	X / Y	Lungime segment (** (m)
2	437.122,795 299.736,347	3	437.124,06 299.741,016	4.837
4	437.124,852 299.743,942	5	437.127,617 299.754,151	10.577
6	437.134,235 299.775,945	7	437.124,278 299.778,89	10.383
8	437.115,347 299.748,104	9	437.114,995 299.746,955	1.202
10	437.105,848 299.717,056	11	437.103,429 299.709,793	7.655
12	437.095,863 299.685,681	13	437.088,596 299.665,98	20.999
14	437.087,331 299.661,629	15	437.087,089 299.660,799	0.865
16	437.094,739 299.658,831	17	437.098,451 299.658,23	3.76
18	437.099,035 299.658,136	19	437.100,492 299.662,608	4.703
20	437.106,753 299.681,84	21	437.116,774 299.713,749	33.446

\*\* Lungimile segmentelor sunt determinate în planul de proiecție Stereo 70 și sunt rotunjite la 1 milimetru.

\*\*\* Distanța dintre puncte este formată din segmente cumulate ce sunt mai mici decât valoarea 1 milimetru.



**DATE DESPRE IMOBILUL NR. 7172**

Oficiul de Cadastru și Publicitate Imobiliară DOLJ  
Biroul de Cadastru și Publicitate Imobiliară Craiova

**A. Partea I. Descrierea imobilului**

TEREN Intravilan

Adresa: Loc. Preajba De Padure, Jud. Dolj, T 29 P 403,404, T21 P44

Nr. Crt	Nr cadastral Nr. topografic	Suprafața* (mp)	Observații / Referințe
A1		2.712	Sector cadastral:50 Teren imprejmuit;

**Construcții**

Crt	Nr cadastral Nr. topografic	Adresa	Observații / Referințe
A1.1		Loc. Preajba De Padure, Jud. Dolj, T 29 P 403,404, T21 P44	Nr. niveluri:1; S. construita la sol:97 mp;
A1.2		Loc. Preajba De Padure, Jud. Dolj, T 29 P 403,404, T21 P44	Nr. niveluri:1; S. construita la sol:16 mp;

**B. Partea II. Proprietari și acte**

Inscrieri privitoare la dreptul de proprietate și alte drepturi reale	Referințe
/	
Act Administrativ nr. TDP 994-59538, din 11/03/1995 emis de CJSDPAT DOLJ (Defunct conform certificat de deces seria DA, nr. 980944, data 26.12.1997);	
B1	A1
Intabulare, drept de PROPRIETATE, dobandit prin Reconstituire, cota actuala 1/1, cota initiala 1/1 1) FRUNZESCU PETRE, LIPSA CNP DEFUNCT:Da	
Act Normativ nr. Legea 7, din 13/03/1996 emis de PARLAMENTUL ROMÂNIEI;	
B2	A1.1, A1.2
Intabulare, drept de PROPRIETATE, dobandit prin Lege, cota actuala 1/1, cota initiala 1/1 1) FRUNZESCU PETRE, LIPSA CNP DEFUNCT:Da	

**C. Partea III. SARCINI .**

Inscrieri privind dezmembramintele dreptului de proprietate, drepturi reale de garanție și sarcini	Referințe
NU SUNT	

## Anexa Nr. 1 La Partea I

## Teren

Nr cadastral	Suprafața (mp)*	Observații / Referințe
	2.712	

\* Suprafața este determinată în planul de proiecție Stereo 70.

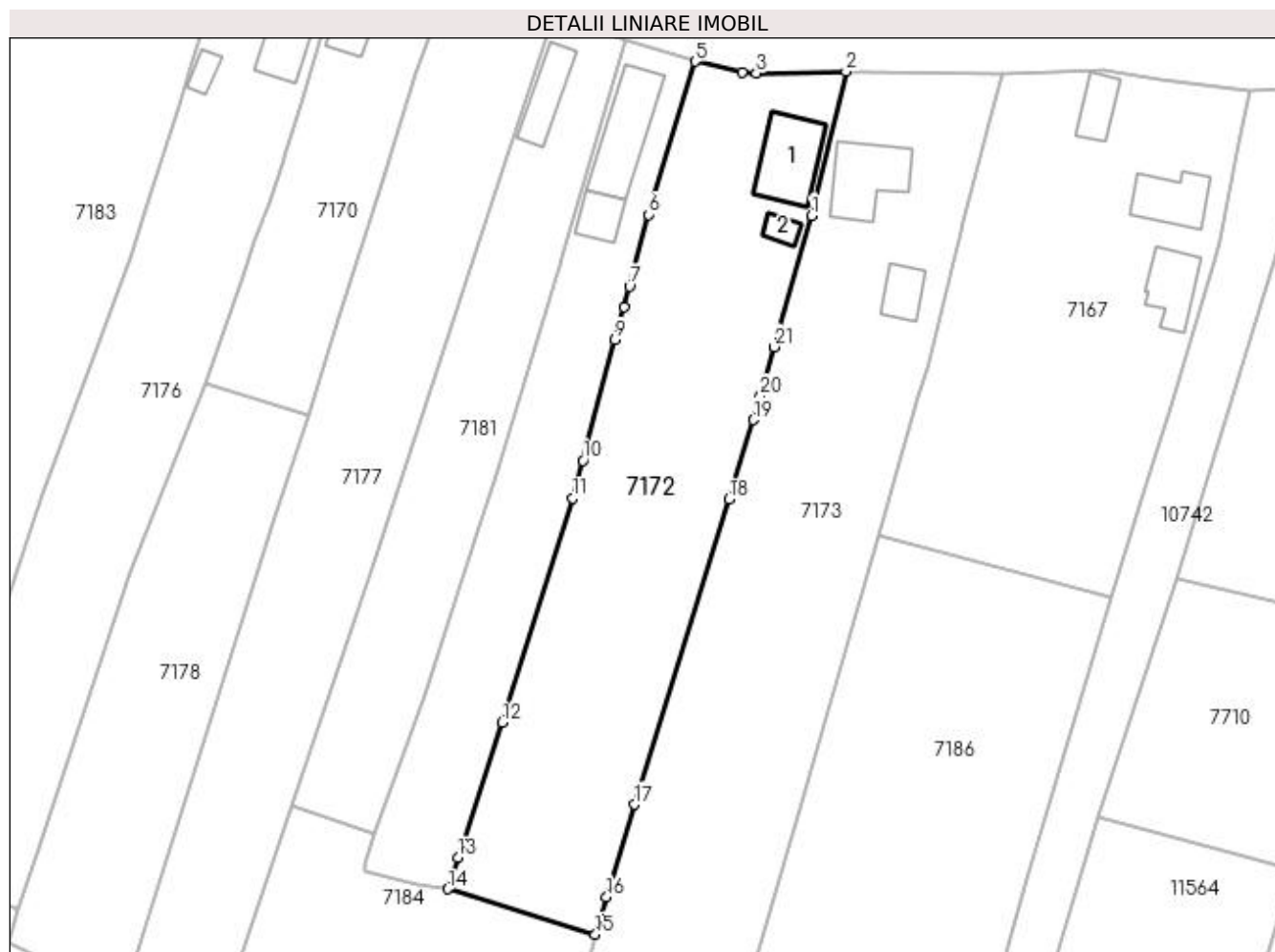

## Date referitoare la teren

Crt	Categorie folosință	Intravilan	Suprafața (mp)	Tarla	Parcelă	Nr. topo	Observații / Referințe
1	curți construcții	DA	832	29	403	-	
2	arabil	DA	496	29	404	-	
3	arabil	DA	1.384	21	44	-	

## Date referitoare la construcții

Crt	Număr	Destinație construcție	Supraf. (mp)	Situație juridică	Observații / Referințe
A1.1		construcții de locuințe	97	Cu acte	Nr. niveluri:1; S. construita la sol:97 mp;
A1.2		construcții anexa	16	Cu acte	Nr. niveluri:1; S. construita la sol:16 mp;

## Lungime Segmente

1) Valorile lungimilor segmentelor sunt obținute din proiecție în plan.

Punct început	X / Y	Punct sfârșit	X / Y	Lungime segment (** (m))	Punct început	X / Y	Punct sfârșit	X / Y	Lungime segment (** (m))
1	437.150,803 299.754,021	2	437.155,739 299.774,501	21.066	2	437.155,739 299.774,501	3	437.142,92 299.774,276	12.821

Punct început	X / Y	Punct sfârșit	X / Y	Lungime segment (** (m))
3	437.142,92 299.774,276	4	437.140,94 299.774,373	1.982
5	437.134,235 299.775,945	6	437.127,617 299.754,151	22.777
7	437.124,852 299.743,942	8	437.124,06 299.741,016	3.031
9	437.122,795 299.736,347	10	437.118,216 299.719,16	17.787
11	437.116,774 299.713,749	12	437.106,753 299.681,84	33.446
13	437.100,492 299.662,608	14	437.099,035 299.658,136	4.703
15	437.120,016 299.651,703	16	437.121,613 299.656,984	5.517
17	437.125,602 299.670,184	18	437.139,029 299.713,618	45.462
19	437.142,519 299.724,909	20	437.143,489 299.728,318	3.544
21	437.145,48 299.735,313	1	437.150,803 299.754,021	19.451

Punct început	X / Y	Punct sfârșit	X / Y	Lungime segment (** (m))
4	437.140,94 299.774,373	5	437.134,235 299.775,945	6.887
6	437.127,617 299.754,151	7	437.124,852 299.743,942	10.577
8	437.124,06 299.741,016	9	437.122,795 299.736,347	4.837
10	437.118,216 299.719,16	11	437.116,774 299.713,749	5.6
12	437.106,753 299.681,84	13	437.100,492 299.662,608	20.225
14	437.099,035 299.658,136	15	437.120,016 299.651,703	21.945
16	437.121,613 299.656,984	17	437.125,602 299.670,184	13.79
18	437.139,029 299.713,618	19	437.142,519 299.724,909	11.818
20	437.143,489 299.728,318	21	437.145,48 299.735,313	7.273

\*\* Lungimile segmentelor sunt determinate în planul de proiecție Stereo 70 și sunt rotunjite la 1 milimetru.

\*\*\* Distanța dintre puncte este formată din segmente cumulate ce sunt mai mici decât valoarea 1 milimetru.





**DATE DESPRE IMOBILUL NR. 7173**

Oficiul de Cadastru și Publicitate Imobiliară DOLJ  
Biroul de Cadastru și Publicitate Imobiliară Craiova

**A. Partea I. Descrierea imobilului**

TEREN Intravilan

Adresa: Loc. Preajba De Padure, Jud. Dolj, T 29 P 402 , T21 P93

Nr. Crt	Nr cadastral Nr. topografic	Suprafața* (mp)	Observații / Referințe
A1		4.426	Sector cadastral:50 Teren imprejmuit;

**Construcții**

Crt	Nr cadastral Nr. topografic	Adresa	Observații / Referințe
A1.1		Loc. Preajba De Padure, Jud. Dolj, T 29 P 402 , T21 P93	Nr. niveluri:1; S. construita la sol:97 mp;
A1.2		Loc. Preajba De Padure, Jud. Dolj, T 29 P 402 , T21 P93	Nr. niveluri:1; S. construita la sol:39 mp;

**B. Partea II. Proprietari și acte**

Inscrieri privitoare la dreptul de proprietate și alte drepturi reale		Referințe
/		
Act Administrativ nr. TDP 1036-48563, din 27/03/1995 emis de CJSDPAT DOLJ (Defunct conform certificat de deces seria D10, nr. 965643, data 27.10.2020);		
B1	Intabulare, drept de PROPRIETATE, dobandit prin Reconstituire, cota actuala 1/1, cota initiala 1/1 1) <b>STOICA MARIA</b> , LIPSA CNP DEFUNCT:Da	A1
Act Normativ nr. Legea 7, din 13/03/1996 emis de PARLAMENTUL ROMÂNIEI;		
B2	Intabulare, drept de PROPRIETATE, dobandit prin Lege, cota actuala 1/1, cota initiala 1/1 1) <b>STOICA MARIA</b> , LIPSA CNP DEFUNCT:Da	A1.1, A1.2

**C. Partea III. SARCINI .**

Inscrieri privind dezmembramintele dreptului de proprietate, drepturi reale de garanție și sarcini	Referințe
NU SUNT	

## Anexa Nr. 1 La Partea I

## Teren

Nr cadastral	Suprafața (mp)*	Observații / Referințe
	4.426	

\* Suprafața este determinată în planul de proiecție Stereo 70.

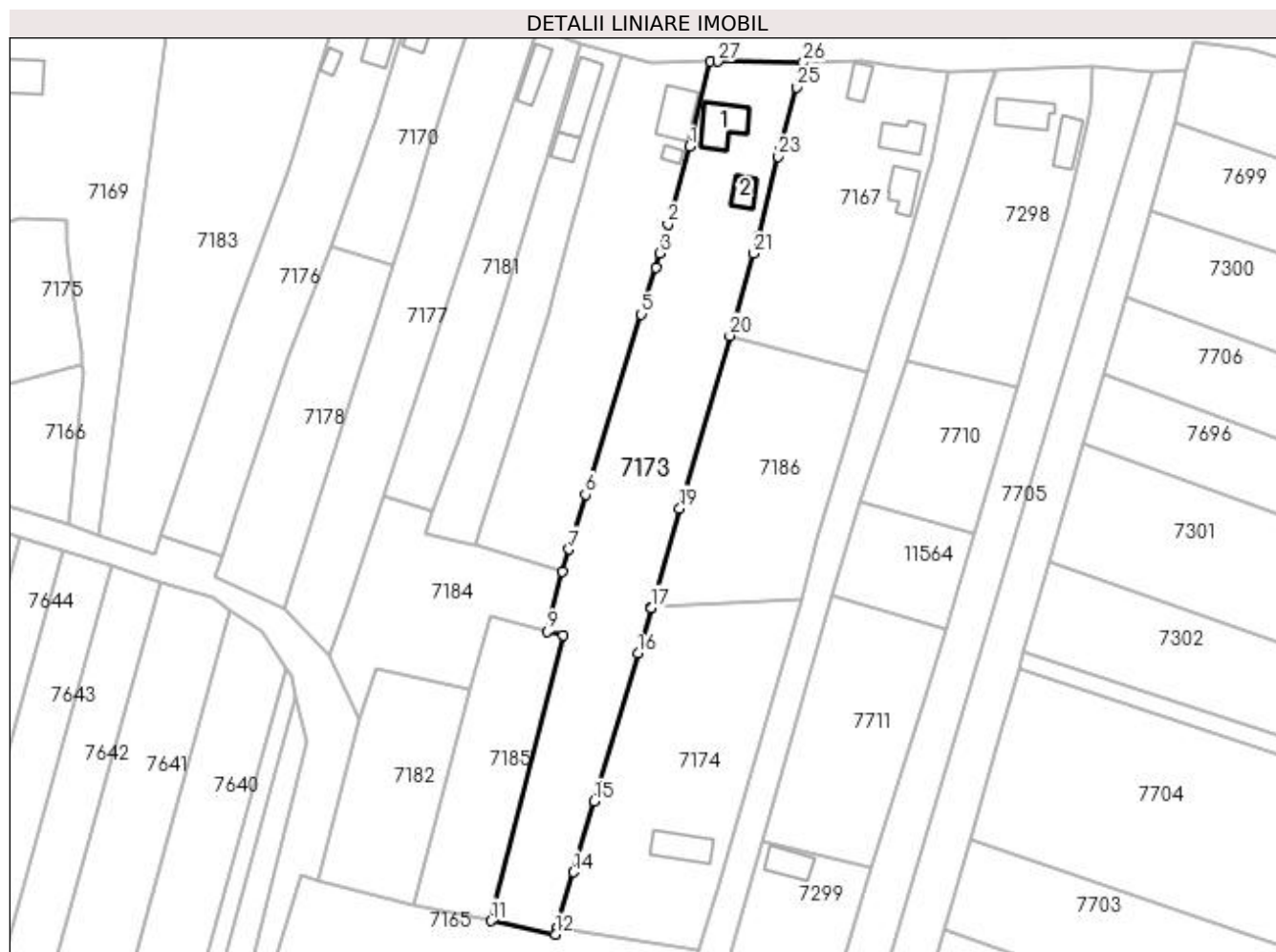

## Date referitoare la teren

Crt	Categorie folosință	Intra vilan	Suprafața (mp)	Tarla	Parcelă	Nr. topo	Observații / Referințe
1	curți construcții	DA	1.026	29	402	-	
2	arabil	DA	3.400	21	39	-	

## Date referitoare la construcții

Crt	Număr	Destinație construcție	Supraf. (mp)	Situație juridică	Observații / Referințe
A1.1		construcții de locuințe	97	Cu acte	Nr. niveluri:1; S. construita la sol:97 mp;
A1.2		construcții anexa	39	Cu acte	Nr. niveluri:1; S. construita la sol:39 mp;

## Lungime Segmente

1) Valorile lungimilor segmentelor sunt obținute din proiecție în plan.

Punct început	X / Y	Punct sfârșit	X / Y	Lungime segment (** (m)	Punct început	X / Y	Punct sfârșit	X / Y	Lungime segment (** (m)
1	437.150,803 299.754,021	2	437.145,48 299.735,313	19.451	2	437.145,48 299.735,313	3	437.143,489 299.728,318	7.273
3	437.143,489 299.728,318	4	437.142,519 299.724,909	3.544	4	437.142,519 299.724,909	5	437.139,029 299.713,618	11.818

Punct început	X / Y	Punct sfârșit	X / Y	Lungime segment (** (m))
5	437.139,029 299.713,618	6	437.125,602 299.670,184	45.462
7	437.121,613 299.656,984	8	437.120,016 299.651,703	5.517
9	437.116,477 299.637,191	10	437.120,284 299.636,312	3.907
11	437.102,829 299.567,472	12	437.118,334 299.564,221	15.842
13	437.118,756 299.565,795	14	437.122,712 299.579,243	14.018
15	437.127,733 299.596,307	16	437.138,21 299.631,921	37.123
17	437.141,432 299.642,871	18	437.141,471 299.643,005	0.14
19	437.148,357 299.666,867	20	437.160,416 299.708,447	43.293
21	437.166,05 299.728,231	22	437.167,226 299.732,358	4.291
23	437.172,094 299.751,633	24	437.172,455 299.753,061	1.473
25	437.176,521 299.768,368	26	437.178,098 299.774,302	6.14
27	437.157,493 299.774,52	28	437.155,739 299.774,501	1.754

Punct început	X / Y	Punct sfârșit	X / Y	Lungime segment (** (m))
6	437.125,602 299.670,184	7	437.121,613 299.656,984	13.79
8	437.120,016 299.651,703	9	437.116,477 299.637,191	14.937
10	437.120,284 299.636,312	11	437.102,829 299.567,472	71.018
12	437.118,334 299.564,221	13	437.118,756 299.565,795	1.63
14	437.122,712 299.579,243	15	437.127,733 299.596,307	17.787
16	437.138,21 299.631,921	17	437.141,432 299.642,871	11.414
18	437.141,471 299.643,005	19	437.148,357 299.666,867	24.836
20	437.160,416 299.708,447	21	437.166,05 299.728,231	20.571
22	437.167,226 299.732,358	23	437.172,094 299.751,633	19.88
24	437.172,455 299.753,061	25	437.176,521 299.768,368	15.838
26	437.178,098 299.774,302	27	437.157,493 299.774,52	20.606
28	437.155,739 299.774,501	1	437.150,803 299.754,021	21.066

\*\* Lungimile segmentelor sunt determinate în planul de proiecție Stereo 70 și sunt rotunjite la 1 milimetru.

\*\*\* Distanța dintre puncte este formată din segmente cumulate ce sunt mai mici decât valoarea 1 milimetru.



**DATE DESPRE IMOBILUL NR. 7174**

Oficiul de Cadastru și Publicitate Imobiliară DOLJ  
Biroul de Cadastru și Publicitate Imobiliară Craiova

**A. Partea I. Descrierea imobilului**

TEREN Intravilan

Adresa: Loc. Preajba De Padure, Jud. Dolj, T 28 P 397 , 398, T21 P38

Nr. Crt	Nr cadastral Nr. topografic	Suprafața* (mp)	Observații / Referințe
A1		2.892	Sector cadastral:50 Teren imprejmuit;

**Construcții**

Crt	Nr cadastral Nr. topografic	Adresa	Observații / Referințe
A1.1		Loc. Preajba De Padure, Jud. Dolj, T 28 P 397 , 398, T21 P38	Nr. niveluri:1; S. construita la sol:87 mp;

**B. Partea II. Proprietari și acte**

Inscrieri privitoare la dreptul de proprietate și alte drepturi reale		Referințe
/		
Act Administrativ nr. TDP 979-59538, din 08/03/1995 emis de CJSDPAT DOLJ;		
B1	Intabulare, drept de PROPRIETATE, dobandit prin Reconstituire, cota actuala 1/1, cota initiala 1/1 1) ICURCEA GHEORGHE, LIPSA CNP	A1
B2	Intabulare, drept de PROPRIETATE, dobandit prin Lege, cota actuala 1/1, cota initiala 1/1 1) ICURCEA GHEORGHE, LIPSA CNP	A1.1

**C. Partea III. SARCINI .**

Inscrieri privind dezmembramintele dreptului de proprietate, drepturi reale de garanție și sarcini	Referințe
NU SUNT	

## Anexa Nr. 1 La Partea I

## Teren

Nr cadastral	Suprafața (mp)*	Observații / Referințe
	2.892	

\* Suprafața este determinată în planul de proiecție Stereo 70.

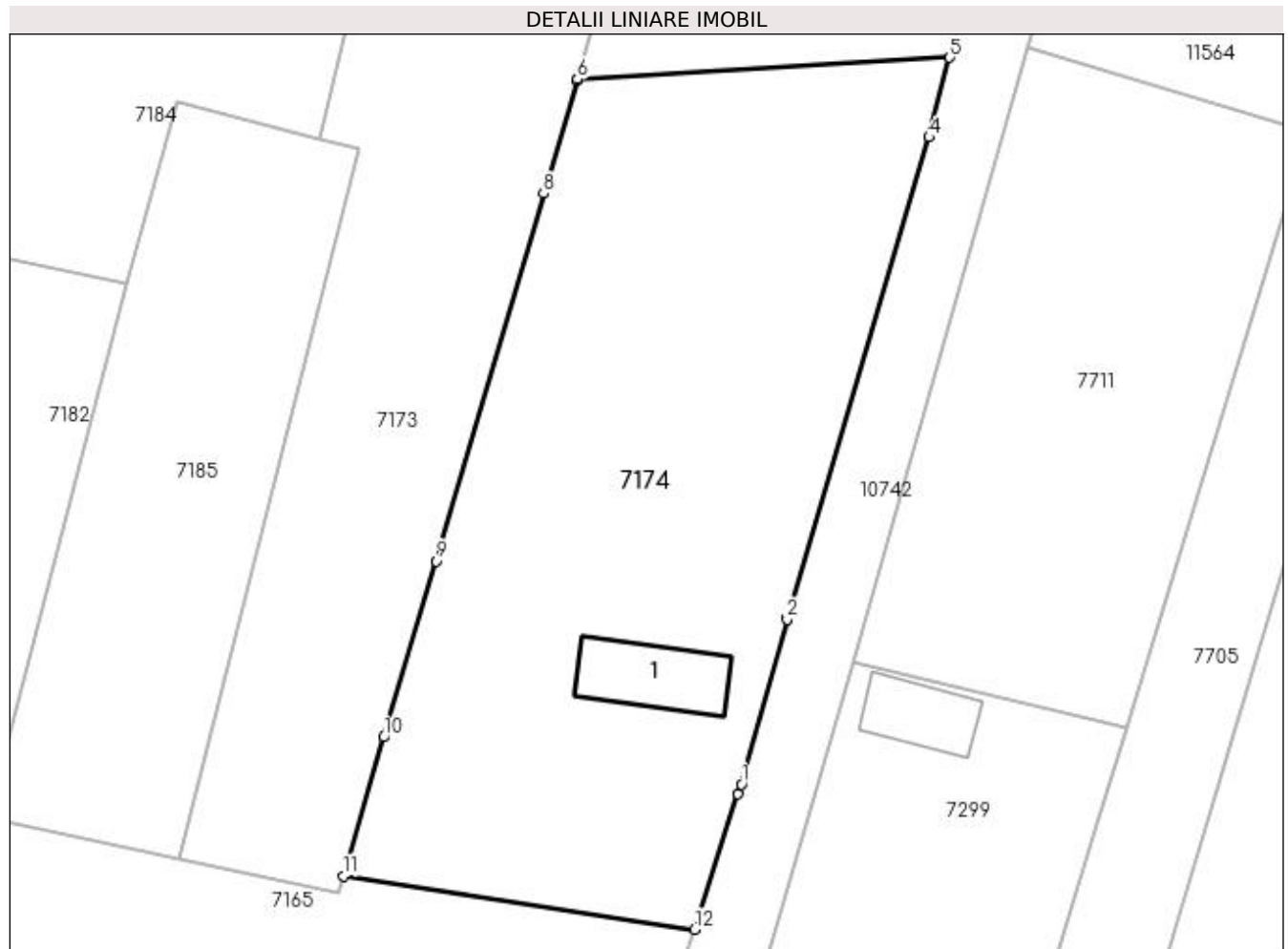

## Date referitoare la teren

Crt	Categorie folosință	Intravilan	Suprafața (mp)	Tarla	Parcelă	Nr. topo	Observații / Referințe
1	curți construcții	DA	476	28	397	-	
2	arabil	DA	612	38	398	-	
3	arabil	DA	1.804	21	38	-	

## Date referitoare la construcții

Crt	Număr	Destinație construcție	Supraf. (mp)	Situație juridică	Observații / Referințe
A1.1		construcții de locuințe	87	Cu acte	Nr. niveluri:1; S. construita la sol:87 mp;

## Lungime Segmente

1) Valorile lungimilor segmentelor sunt obținute din proiecție în plan.

Punct început	X / Y	Punct sfârșit	X / Y	Lungime segment (** (m)
1	437.157,369 299.574,676	2	437.161,785 299.590,65	16.573
2	437.161,785 299.590,65	3	437.161,835 299.590,818	0.175

Punct început	X / Y	Punct sfârșit	X / Y	Lungime segment (** (m)
3	437.161,835 299.590,818	4	437.175,569 299.637,377	48.542
4	437.175,569 299.637,377	5	437.177,562 299.645,104	7.98
5	437.177,562 299.645,104	6	437.141,471 299.643,005	36.152
6	437.141,471 299.643,005	7	437.141,432 299.642,871	0.14
7	437.141,432 299.642,871	8	437.138,21 299.631,921	11.414
8	437.138,21 299.631,921	9	437.127,733 299.596,307	37.123
9	437.127,733 299.596,307	10	437.122,712 299.579,243	17.787
10	437.122,712 299.579,243	11	437.118,756 299.565,795	14.018
11	437.118,756 299.565,795	12	437.152,792 299.560,607	34.429
12	437.152,792 299.560,607	13	437.157,056 299.573,715	13.784
13	437.157,056 299.573,715	1	437.157,369 299.574,676	1.011

\*\* Lungimile segmentelor sunt determinate în planul de proiecție Stereo 70 și sunt rotunjite la 1 milimetru.

\*\*\* Distanța dintre puncte este formată din segmente cumulate ce sunt mai mici decât valoarea 1 milimetru.





**DATE DESPRE IMOBILUL NR. 7175**

Oficiul de Cadastru și Publicitate Imobiliară DOLJ  
Biroul de Cadastru și Publicitate Imobiliară Craiova

**A. Partea I. Descrierea imobilului**

TEREN Necunoscut

Adresa: Loc. Preajba De Padure, Jud. Dolj, T 30 P 417 , 418, T21 P53

Nr. Crt	Nr cadastral Nr. topografic	Suprafața* (mp)	Observații / Referințe
A1		1.865	Sector cadastral:50 Teren imprejmuit;

**Construcții**

Crt	Nr cadastral Nr. topografic	Adresa	Observații / Referințe
A1.1		Loc. Preajba De Padure, Jud. Dolj, T 30 P 417 , 418, T21 P53	Nr. niveluri:1; S. construita la sol:141 mp;
A1.2		Loc. Preajba De Padure, Jud. Dolj, T 30 P 417 , 418, T21 P53	Nr. niveluri:1; S. construita la sol:39 mp;
A1.3		Loc. Preajba De Padure, Jud. Dolj, T 30 P 417 , 418, T21 P53	Nr. niveluri:1; S. construita la sol:13 mp;

**B. Partea II. Proprietari și acte**

Inscrieri privitoare la dreptul de proprietate și alte drepturi reale		Referințe
/		
Act Administrativ nr. TDP 961-59538, din 03/03/1995 emis de CJSDPAT DOLJ;		
B1	Intabulare, drept de PROPRIETATE, dobandit prin Reconstituire, cota actuala 1/1, cota initiala 1/1 1) <b>STOICA ANGELA</b> , LIPSA CNP	A1
Act Normativ nr. Legea 7, din 13/03/1996 emis de PARLAMENTUL ROMANIEI;		
B2	Intabulare, drept de PROPRIETATE, dobandit prin Lege, cota actuala 1/1, cota initiala 1/1 1) <b>STOICA ANGELA</b> , LIPSA CNP	A1.1, A1.2, A1.3

**C. Partea III. SARCINI .**

Inscrieri privind dezmembramintele dreptului de proprietate, drepturi reale de garanție și sarcini	Referințe
NU SUNT	

## Anexa Nr. 1 La Partea I

## Teren

Nr cadastral	Suprafața (mp)*	Observații / Referințe
	1.865	

\* Suprafața este determinată în planul de proiecție Stereo 70.

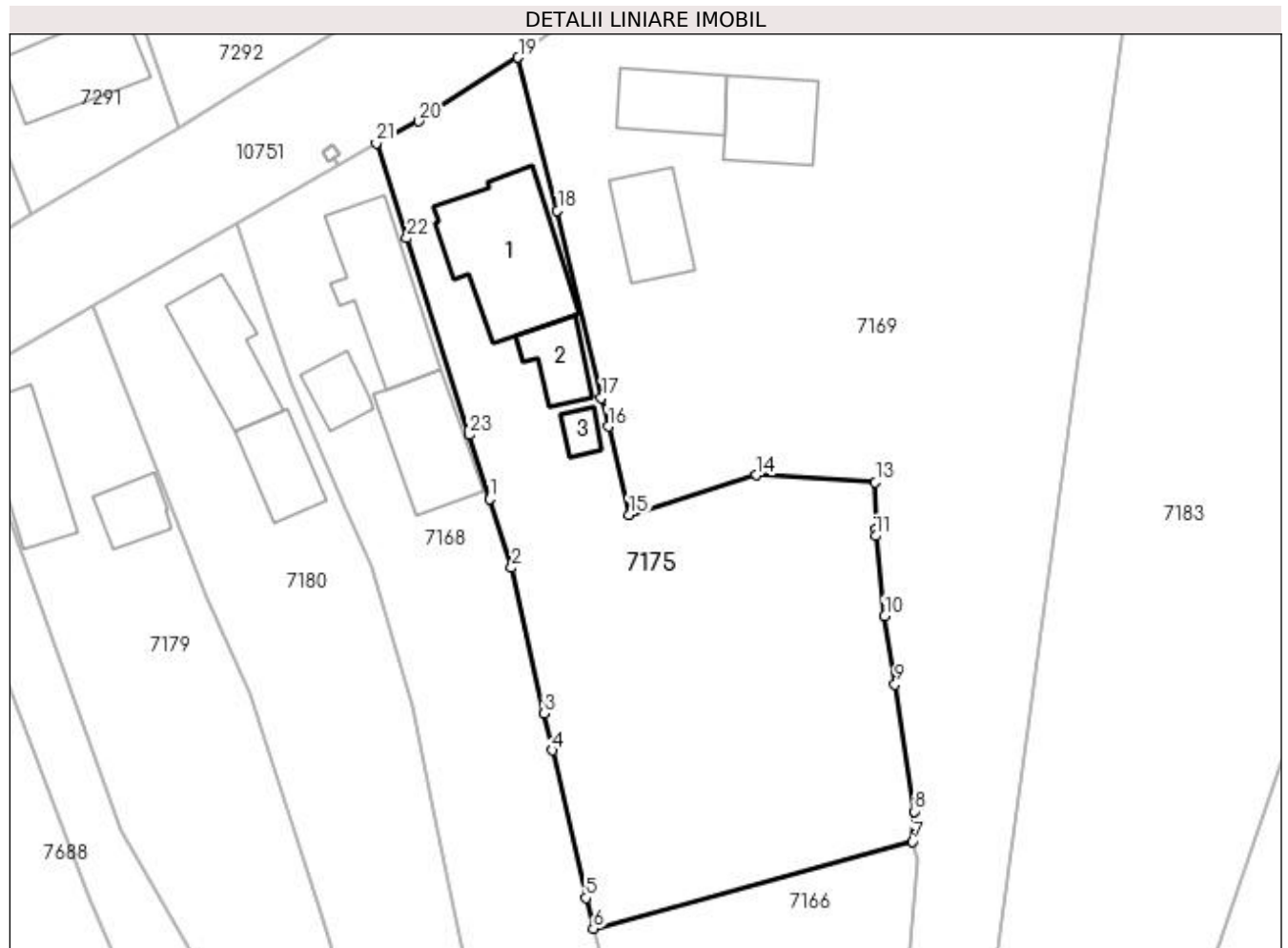

## Date referitoare la teren

Crt	Categorie folosință	Intravilan	Suprafața (mp)	Tarla	Parcelă	Nr. topo	Observații / Referințe
1	curți construcții	DA	513	30	417	-	
2	arabil	NU	264	38	418	-	
3	pasune	NU	1.088	21	53	-	

## Date referitoare la construcții

Crt	Număr	Destinație construcție	Supraf. (mp)	Situație juridică	Observații / Referințe
A1.1		construcții de locuințe	141	Cu acte	Nr. niveluri:1; S. construita la sol:141 mp;
A1.2		construcții anexa	39	Cu acte	Nr. niveluri:1; S. construita la sol:39 mp;
A1.3		construcții anexa	13	Cu acte	Nr. niveluri:1; S. construita la sol:13 mp;

## Lungime Segmente

1) Valorile lungimilor segmentelor sunt obținute din proiecție în plan.

Punct început	X / Y	Punct sfârșit	X / Y	Lungime segment (** (m)	Punct început	X / Y	Punct sfârșit	X / Y	Lungime segment (** (m)
1	436.963,45 299.734,566	2	436.965,552 299.727,974	6.919	2	436.965,552 299.727,974	3	436.968,709 299.713,938	14.387

Punct început	X / Y	Punct sfârșit	X / Y	Lungime segment (** (m)
3	436.968,709 299.713,938	4	436.969,51 299.710,375	3.652
5	436.972,702 299.696,181	6	436.973,43 299.693,232	3.038
7	437.004,212 299.701,601	8	437.004,367 299.704,512	2.915
9	437.002,499 299.716,729	10	437.001,492 299.723,31	6.658
11	437.000,623 299.731,029	12	437.000,619 299.731,718	0.689
13	437.000,593 299.736,181	14	436.989,113 299.736,896	11.502
15	436.976,881 299.733,039	16	436.974,854 299.741,584	8.782
17	436.974,204 299.744,325	18	436.969,971 299.762,348	18.513
19	436.966,166 299.777,088	20	436.956,579 299.770,946	11.386
21	436.952,517 299.768,843	22	436.955,436 299.759,69	9.607
23	436.961,475 299.740,757	1	436.963,45 299.734,566	6.498

Punct început	X / Y	Punct sfârșit	X / Y	Lungime segment (** (m)
4	436.969,51 299.710,375	5	436.972,702 299.696,181	14.548
6	436.973,43 299.693,232	7	437.004,212 299.701,601	31.899
8	437.004,367 299.704,512	9	437.002,499 299.716,729	12.359
10	437.001,492 299.723,31	11	437.000,623 299.731,029	7.768
12	437.000,619 299.731,718	13	437.000,593 299.736,181	4.463
14	436.989,113 299.736,896	15	436.976,881 299.733,039	12.826
16	436.974,854 299.741,584	17	436.974,204 299.744,325	2.817
18	436.969,971 299.762,348	19	436.966,166 299.777,088	15.223
20	436.956,579 299.770,946	21	436.952,517 299.768,843	4.574
22	436.955,436 299.759,69	23	436.961,475 299.740,757	19.873

\*\* Lungimile segmentelor sunt determinate în planul de proiecție Stereo 70 și sunt rotunjite la 1 milimetru.

\*\*\* Distanța dintre puncte este formată din segmente cumulate ce sunt mai mici decât valoarea 1 milimetru.



**DATE DESPRE IMOBILUL NR. 7176**

Oficiul de Cadastru și Publicitate Imobiliară DOLJ  
Biroul de Cadastru și Publicitate Imobiliară Craiova

**A. Partea I. Descrierea imobilului**

TEREN Necunoscut

Adresa: Loc. Preajba De Padure, Jud. Dolj, T 29 P 411, 412, 413, T21 P49

Nr. Crt	Nr cadastral Nr. topografic	Suprafața* (mp)	Observații / Referințe
A1		2.395	Sector cadastral:50 Teren imprejmuit;

**Construcții**

Crt	Nr cadastral Nr. topografic	Adresa	Observații / Referințe
A1.1		Loc. Preajba De Padure, Jud. Dolj, T 29 P 411, 412, 413, T21 P49	Nr. niveluri:1; S. construita la sol:102 mp;
A1.2		Loc. Preajba De Padure, Jud. Dolj, T 29 P 411, 412, 413, T21 P49	Nr. niveluri:1; S. construita la sol:49 mp;
A1.3		Loc. Preajba De Padure, Jud. Dolj, T 29 P 411, 412, 413, T21 P49	Nr. niveluri:1; S. construita la sol:18 mp;

**B. Partea II. Proprietari și acte**

Inscrieri privitoare la dreptul de proprietate și alte drepturi reale		Referințe
/		
Act Administrativ nr. TDP 779-9674, din 19/09/1997 emis de CJSDPAT DOLJ;		
B1	Intabulare, drept de PROPRIETATE, dobandit prin Reconstituire, cota actuala 1/1, cota initiala 1/1 1) VLAD MARIA, LIPSA CNP	A1
Act Normativ nr. Legea 7, din 13/03/1996 emis de PARLAMENTUL ROMÂNIEI;		
B2	Intabulare, drept de PROPRIETATE, dobandit prin Lege, cota actuala 1/1, cota initiala 1/1 1) VLAD MARIA, LIPSA CNP	A1.1, A1.2, A1.3

**C. Partea III. SARCINI .**

Inscrieri privind dezmembramintele dreptului de proprietate, drepturi reale de garanție și sarcini	Referințe
NU SUNT	

## Anexa Nr. 1 La Partea I

## Teren

Nr cadastral	Suprafața (mp)*	Observații / Referințe
	2.395	

\* Suprafața este determinată în planul de proiecție Stereo 70.

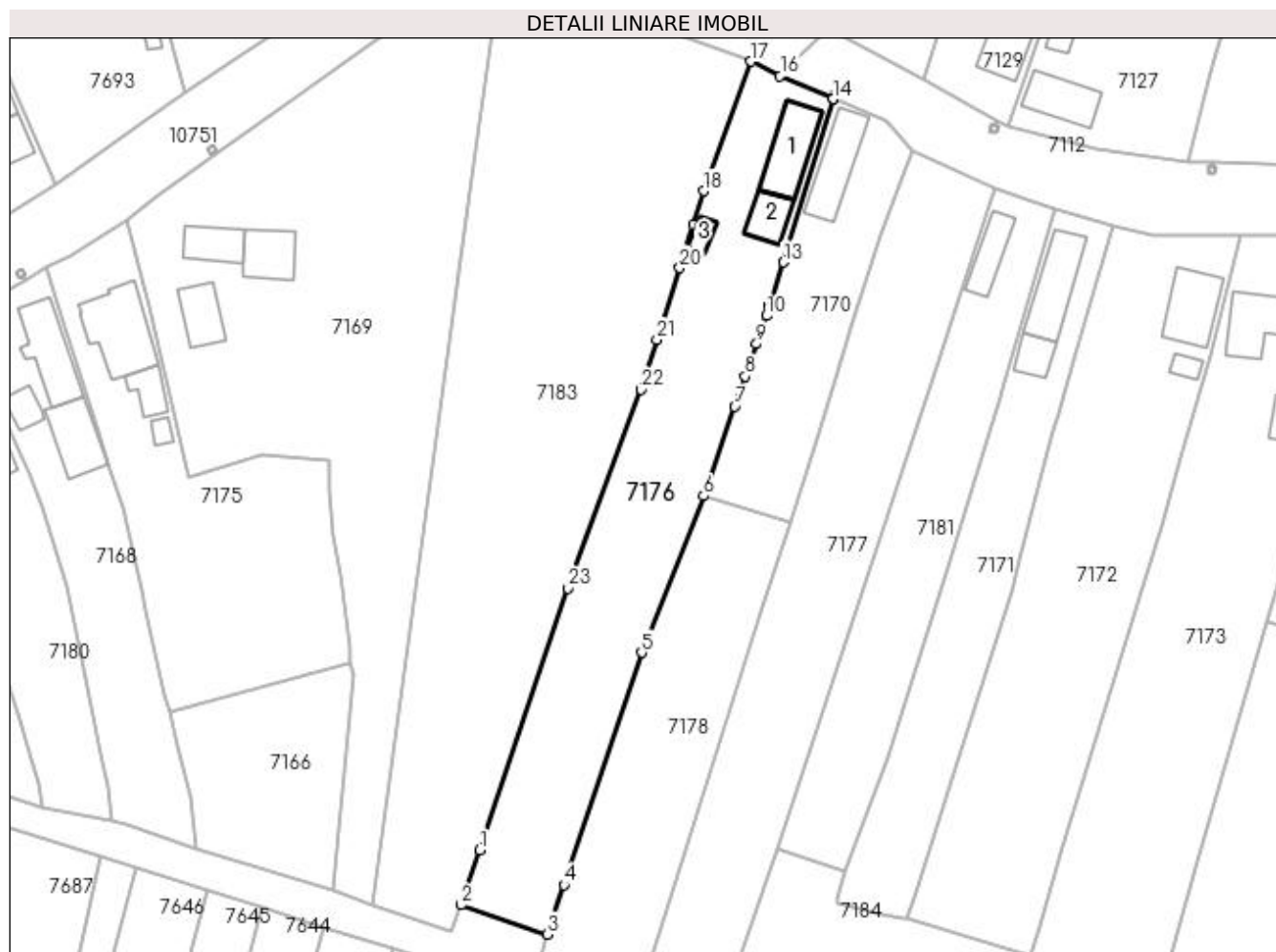

## Date referitoare la teren

Crt	Categorie folosință	Intra vilan	Suprafața (mp)	Tarla	Parcelă	Nr. topo	Observații / Referințe
1	curți construcții	DA	464	29	411	-	
2	arabil	DA	128	29	412	-	
3	vie	DA	210	29	413	-	
4	arabil	NU	1.593	21	49	-	

## Date referitoare la construcții

Crt	Număr	Destinație construcție	Supraf. (mp)	Situație juridică	Observații / Referințe
A1.1		construcții de locuințe	102	Cu acte	Nr. niveluri:1; S. construita la sol:102 mp;
A1.2		construcții anexa	49	Cu acte	Nr. niveluri:1; S. construita la sol:49 mp;
A1.3		construcții anexa	18	Cu acte	Nr. niveluri:1; S. construita la sol:18 mp;

## Lungime Segmente

1) Valorile lungimilor segmentelor sunt obținute din proiecție în plan.

Punct început	X / Y	Punct sfârșit	X / Y	Lungime segment (** (m)	Punct început	X / Y	Punct sfârșit	X / Y	Lungime segment (** (m)

Punct început	X / Y	Punct sfârșit	X / Y	Lungime segment (** (m))
1	437.026,347 299.669,788	2	437.023,184 299.660,408	9.899
3	437.037,891 299.655,405	4	437.040,697 299.663,811	8.862
5	437.053,892 299.703,342	6	437.064,422 299.730,007	28.669
7	437.069,742 299.745,252	8	437.071,515 299.750,335	5.383
9	437.073,452 299.755,886	10	437.075,136 299.760,696	5.096
11	437.075,648 299.762,16	12	437.075,725 299.762,407	0.259
13	437.078,01 299.769,799	14	437.086,47 299.797,554	29.016
15	437.086,467 299.797,555	16	437.077,466 299.801,481	9.82
17	437.072,527 299.803,942	18	437.064,501 299.781,916	23.443
19	437.062,69 299.776,18	20	437.060,363 299.768,806	7.732
21	437.056,505 299.756,587	22	437.053,827 299.748,101	8.899
23	437.041,363 299.714,322	1	437.026,347 299.669,788	46.997

Punct început	X / Y	Punct sfârșit	X / Y	Lungime segment (** (m))
2	437.023,184 299.660,408	3	437.037,891 299.655,405	15.535
4	437.040,697 299.663,811	5	437.053,892 299.703,342	41.675
6	437.064,422 299.730,007	7	437.069,742 299.745,252	16.147
8	437.071,515 299.750,335	9	437.073,452 299.755,886	5.879
10	437.075,136 299.760,696	11	437.075,648 299.762,16	1.551
12	437.075,725 299.762,407	13	437.078,01 299.769,799	7.737
14	437.086,47 299.797,554	15	437.086,467 299.797,555	0.003
16	437.077,466 299.801,481	17	437.072,527 299.803,942	5.518
18	437.064,501 299.781,916	19	437.062,69 299.776,18	6.015
20	437.060,363 299.768,806	21	437.056,505 299.756,587	12.814
22	437.053,827 299.748,101	23	437.041,363 299.714,322	36.005

\*\* Lungimile segmentelor sunt determinate în planul de proiecție Stereo 70 și sunt rotunjite la 1 milimetru.

\*\*\* Distanța dintre puncte este formată din segmente cumulate ce sunt mai mici decât valoarea 1 milimetru.





**DATE DESPRE IMOBILUL NR. 7177**

Oficiul de Cadastru și Publicitate Imobiliară DOLJ  
Biroul de Cadastru și Publicitate Imobiliară Craiova

**A. Partea I. Descrierea imobilului**

TEREN Necunoscut

Adresa: Loc. Preajba De Padure, Jud. Dolj, T 29 P 407, T21 P47

Nr. Crt	Nr cadastral Nr. topografic	Suprafața* (mp)	Observații / Referințe
A1		2.376	Sector cadastral:50 Teren imprejmuit;

**B. Partea II. Proprietari și acte**

Inscrieri privitoare la dreptul de proprietate și alte drepturi reale	Referințe
/	
Act Administrativ nr. TDP 746-9674, din 10/09/1997 emis de CJSDPAT DOLJ;	
B1	A1
Intabulare, drept de PROPRIETATE, dobândit prin Reconstituire, cota actuala 1/1, cota initiala 1/1 1) BUIURU NICOLAE, LIPSA CNP	

**C. Partea III. SARCINI .**

Inscrieri privind dezmembramintele dreptului de proprietate, drepturi reale de garanție și sarcini	Referințe
NU SUNT	

## Anexa Nr. 1 La Partea I

## Teren

Nr cadastral	Suprafața (mp)*	Observații / Referințe
	2.376	

\* Suprafața este determinată în planul de proiecție Stereo 70.

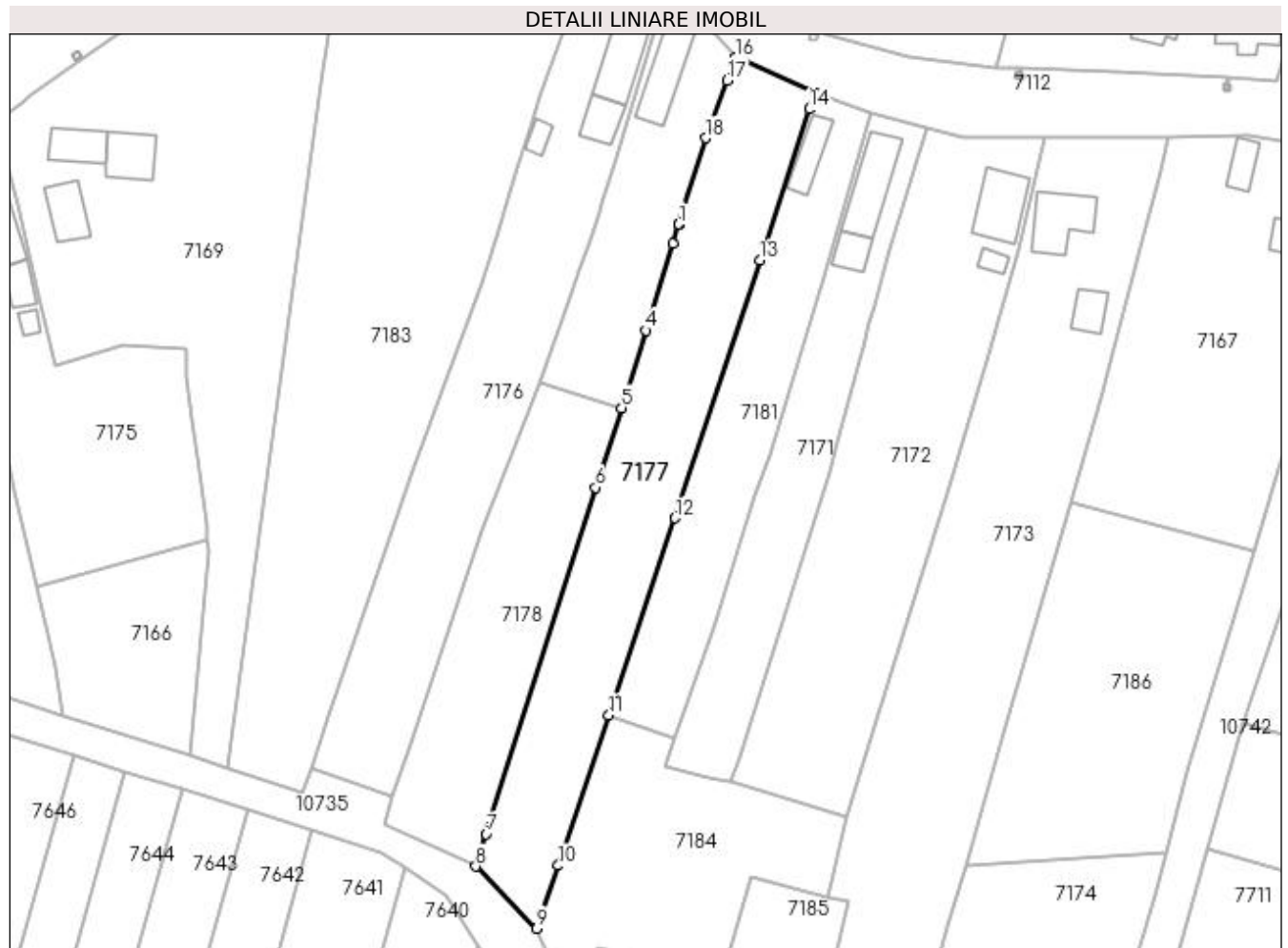

## Date referitoare la teren

Crt	Categorie folosință	Intravilan	Suprafața (mp)	Tarla	Parcelă	Nr. topo	Observații / Referințe
1	curți constructii	DA	510	29	407	-	
2	arabil	NU	1.866	21	47	-	

## Lungime Segmente

1) Valorile lungimilor segmentelor sunt obținute din proiecție în plan.

Punct început	X / Y	Punct sfârșit	X / Y	Lungime segment (** (m)
1	437.089,531 299.758,659	2	437.089,49 299.758,529	0.136
2	437.089,49 299.758,529	3	437.088,443 299.755,163	3.525
3	437.088,443 299.755,163	4	437.083,571 299.739,502	16.401
4	437.083,571 299.739,502	5	437.079,212 299.725,492	14.672

Punct început	X / Y	Punct sfârșit	X / Y	Lungime segment (** (m)
5	437.079,212 299.725,492	6	437.074,512 299.711,156	15.087
6	437.074,512 299.711,156	7	437.054,728 299.648,563	65.645
7	437.054,728 299.648,563	8	437.052,88 299.642,718	6.13
8	437.052,88 299.642,718	9	437.063,906 299.631,513	15.72
9	437.063,906 299.631,513	10	437.067,737 299.642,879	11.994
10	437.067,737 299.642,879	11	437.076,889 299.670,028	28.65
11	437.076,889 299.670,028	12	437.088,872 299.705,614	37.549
12	437.088,872 299.705,614	13	437.104,148 299.752,124	48.954
13	437.104,148 299.752,124	14	437.113,125 299.779,459	28.771
14	437.113,125 299.779,459	15	437.114,163 299.782,389	3.108
15	437.114,163 299.782,389	16	437.099,856 299.788,773	15.667
16	437.099,856 299.788,773	17	437.098,309 299.784,649	4.405
17	437.098,309 299.784,649	18	437.094,432 299.774,226	11.121
18	437.094,432 299.774,226	1	437.089,531 299.758,659	16.32

\*\* Lungimile segmentelor sunt determinate în planul de proiecție Stereo 70 și sunt rotunjite la 1 milimetru.

\*\*\* Distanța dintre puncte este formată din segmente cumulate ce sunt mai mici decât valoarea 1 milimetru.



**DATE DESPRE IMOBILUL NR. 7178**

Oficiul de Cadastru și Publicitate Imobiliară DOLJ  
Biroul de Cadastru și Publicitate Imobiliară Craiova

**A. Partea I. Descrierea imobilului**

TEREN Intravilan

Adresa: Loc. Preajba De Padure, Jud. Dolj, T 21 P 49/1

Nr. Crt	Nr cadastral Nr. topografic	Suprafața* (mp)	Observații / Referințe
A1		1.478	Sector cadastral:50 Teren neimprejmuit;

**B. Partea II. Proprietari și acte**

Inscrieri privitoare la dreptul de proprietate și alte drepturi reale	Referințe
/	
Act Normativ nr. Legea 7, din 13/03/1996 emis de PARLAMENTUL ROMÂNIEI (art. 13 alin. 15);	
B1	Inscrierea provizorie, drept de PROPRIETATE, dobandit prin Lege, cota actuala 1/1, cota initiala 1/1
	1) NEIDENTIFICAT NEIDENTIFICAT, CIF:0000000000000

**C. Partea III. SARCINI .**

Inscrieri privind dezmembramintele dreptului de proprietate, drepturi reale de garanție și sarcini	Referințe
NU SUNT	

## Anexa Nr. 1 La Partea I

## Teren

Nr cadastral	Suprafața (mp)*	Observații / Referințe
	1.478	

\* Suprafața este determinată în planul de proiecție Stereo 70.



## Date referitoare la teren

Crt	Categorie folosință	Intra vilan	Suprafața (mp)	Tarla	Parcelă	Nr. topo	Observații / Referințe
1	pasune	DA	1.478	21	49/1	-	

## Lungime Segmente

1) Valorile lungimilor segmentelor sunt obținute din proiecție în plan.

Punct început	X / Y	Punct sfârșit	X / Y	Lungime segment (** (m)
1	437.064,422 299.730,007	2	437.053,892 299.703,342	28.669
2	437.053,892 299.703,342	3	437.040,697 299.663,811	41.675
3	437.040,697 299.663,811	4	437.037,891 299.655,405	8.862
4	437.037,891 299.655,405	5	437.036,481 299.650,449	5.153
5	437.036,481 299.650,449	6	437.052,88 299.642,718	18.13

Punct început	X / Y	Punct sfârșit	X / Y	Lungime segment (** (m)
6	437.052,88 299.642,718	7	437.054,728 299.648,563	6.13
7	437.054,728 299.648,563	8	437.074,512 299.711,156	65.645
8	437.074,512 299.711,156	9	437.079,212 299.725,492	15.087
9	437.079,212 299.725,492	1	437.064,422 299.730,007	15.464

\*\* Lungimile segmentelor sunt determinate în planul de proiecție Stereo 70 și sunt rotunjite la 1 milimetru.

\*\*\* Distanța dintre puncte este formată din segmente cumulate ce sunt mai mici decât valoarea 1 milimetru.





**DATE DESPRE IMOBILUL NR. 7179**

Oficiul de Cadastru și Publicitate Imobiliară DOLJ  
Biroul de Cadastru și Publicitate Imobiliară Craiova

**A. Partea I. Descrierea imobilului**

TEREN Intravilan

Adresa: Loc. Preajba De Padure, Jud. Dolj, T 30 P 422

Nr. Crt	Nr cadastral Nr. topografic	Suprafața* (mp)	Observații / Referințe
A1		1.090	Sector cadastral:50 Teren imprejmuit;

**Construcții**

Crt	Nr cadastral Nr. topografic	Adresa	Observații / Referințe
A1.1		Loc. Preajba De Padure, Jud. Dolj, T 30 P 422	Nr. niveluri:1; S. construita la sol:80 mp;
A1.2		Loc. Preajba De Padure, Jud. Dolj, T 30 P 422	Nr. niveluri:1; S. construita la sol:34 mp;

**B. Partea II. Proprietari și acte**

Inscrieri privitoare la dreptul de proprietate și alte drepturi reale		Referințe
/		
Act Administrativ nr. ADV 1114, din 01/03/2023 emis de PRIMARIA TESLUI (Anexa nr.1);		
B1	Inscrierea posesiei, drept de PROPRIETATE, dobandit prin Lege, cota actuala 1/1, cota initiala 1/1 1) STOICA VASILICA	A1
Act Normativ nr. Legea 7, din 13/03/1996 emis de PARLAMENTUL ROMÂNIEI;		
B2	Intabulare, drept de PROPRIETATE, dobandit prin Lege, cota actuala 1/1, cota initiala 1/1 1) STOICA VASILICA	A1.1, A1.2

**C. Partea III. SARCINI .**

Inscrieri privind dezmembramintele dreptului de proprietate, drepturi reale de garanție și sarcini	Referințe
NU SUNT	

## Anexa Nr. 1 La Partea I

## Teren

Nr cadastral	Suprafața (mp)*	Observații / Referințe
	1.090	

\* Suprafața este determinată în planul de proiecție Stereo 70.

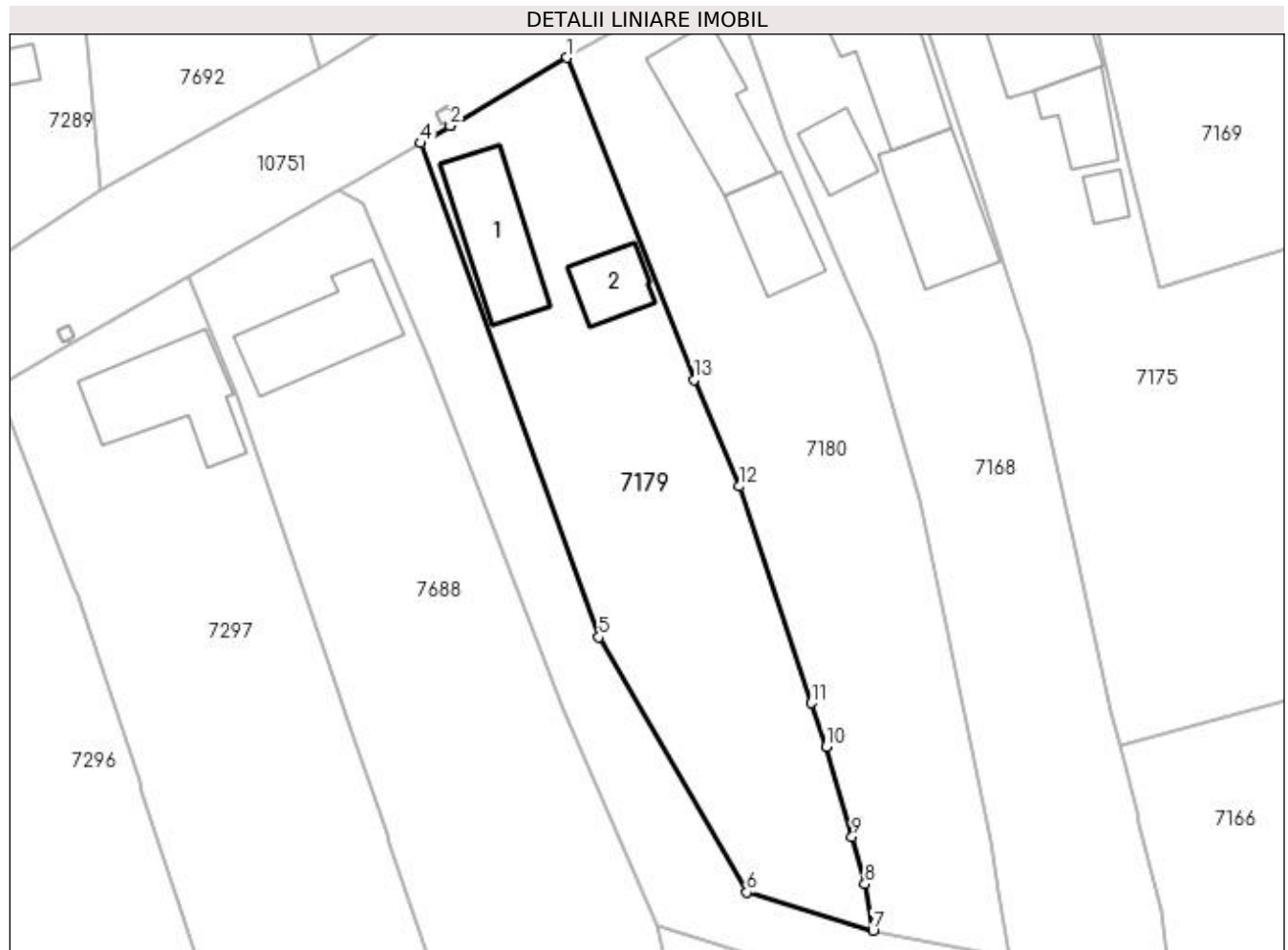

## Date referitoare la teren

Crt	Categorie folosință	Intra vilan	Suprafața (mp)	Tarla	Parcelă	Nr. topo	Observații / Referințe
1	curți constructii	DA	1.090	30	422	-	

## Date referitoare la construcții

Crt	Număr	Destinație construcție	Supraf. (mp)	Situație juridică	Observații / Referințe
A1.1		construcții de locuințe	80	Cu acte	Nr. niveluri:1; S. construita la sol:80 mp;
A1.2		construcții anexa	34	Cu acte	Nr. niveluri:1; S. construita la sol:34 mp;

## Lungime Segmente

1) Valorile lungimilor segmentelor sunt obținute din proiecție în plan.

Punct început	X / Y	Punct sfârșit	X / Y	Lungime segment (** (m)
1	436.925,19 299.753,179	2	436.914,972 299.747,218	11.83
2	436.914,972 299.747,218	3	436.914,968 299.747,215	0.005
3	436.914,968 299.747,215	4	436.912,41 299.745,722	2.962

Punct început	X / Y	Punct sfârșit	X / Y	Lungime segment (** (m)
4	436.912,41 299.745,722	5	436.927,958 299.702,631	45.81
5	436.927,958 299.702,631	6	436.940,869 299.680,352	25.75
6	436.940,869 299.680,352	7	436.951,884 299.677,031	11.505
7	436.951,884 299.677,031	8	436.951,18 299.681,065	4.095
8	436.951,18 299.681,065	9	436.950,058 299.685,174	4.259
9	436.950,058 299.685,174	10	436.947,779 299.693,059	8.208
10	436.947,779 299.693,059	11	436.946,505 299.696,865	4.014
11	436.946,505 299.696,865	12	436.940,246 299.715,783	19.927
12	436.940,246 299.715,783	13	436.936,256 299.725,079	10.116
13	436.936,256 299.725,079	1	436.925,19 299.753,179	30.2

\*\* Lungimile segmentelor sunt determinate în planul de proiecție Stereo 70 și sunt rotunjite la 1 milimetru.

\*\*\* Distanța dintre puncte este formată din segmente cumulate ce sunt mai mici decât valoarea 1 milimetru.



**DATE DESPRE IMOBILUL NR. 7180**

Oficiul de Cadastru și Publicitate Imobiliară DOLJ  
Biroul de Cadastru și Publicitate Imobiliară Craiova

**A. Partea I. Descrierea imobilului**

TEREN Intravilan

Adresa: Loc. Preajba De Padure, Jud. Dolj, T 30 P 424

Nr. Crt	Nr cadastral Nr. topografic	Suprafața* (mp)	Observații / Referințe
A1		1.206	Sector cadastral:50 Teren imprejmuit;

**Construcții**

Crt	Nr cadastral Nr. topografic	Adresa	Observații / Referințe
A1.1		Loc. Preajba De Padure, Jud. Dolj, T 30 P 424	Nr. niveluri:1; S. construita la sol:81 mp;
A1.2		Loc. Preajba De Padure, Jud. Dolj, T 30 P 424	Nr. niveluri:1; S. construita la sol:53 mp;

**B. Partea II. Proprietari și acte**

Inscrieri privitoare la dreptul de proprietate și alte drepturi reale		Referințe
/		
Act Normativ nr. Legea 7, din 13/03/1996 emis de PARLAMENTUL ROMÂNIEI (art. 13 alin. 15);		
B1	Inscrierea provizorie, drept de PROPRIETATE, dobandit prin Lege, cota actuala 1/1, cota initiala 1/1 1) NEIDENTIFICAT NEIDENTIFICAT, CIF:0000000000000	A1, A1.1, A1.2

**C. Partea III. SARCINI .**

Inscrieri privind dezmembramintele dreptului de proprietate, drepturi reale de garanție și sarcini	Referințe
NU SUNT	

## Anexa Nr. 1 La Partea I

## Teren

Nr cadastral	Suprafața (mp)*	Observații / Referințe
	1.206	

\* Suprafața este determinată în planul de proiecție Stereo 70.

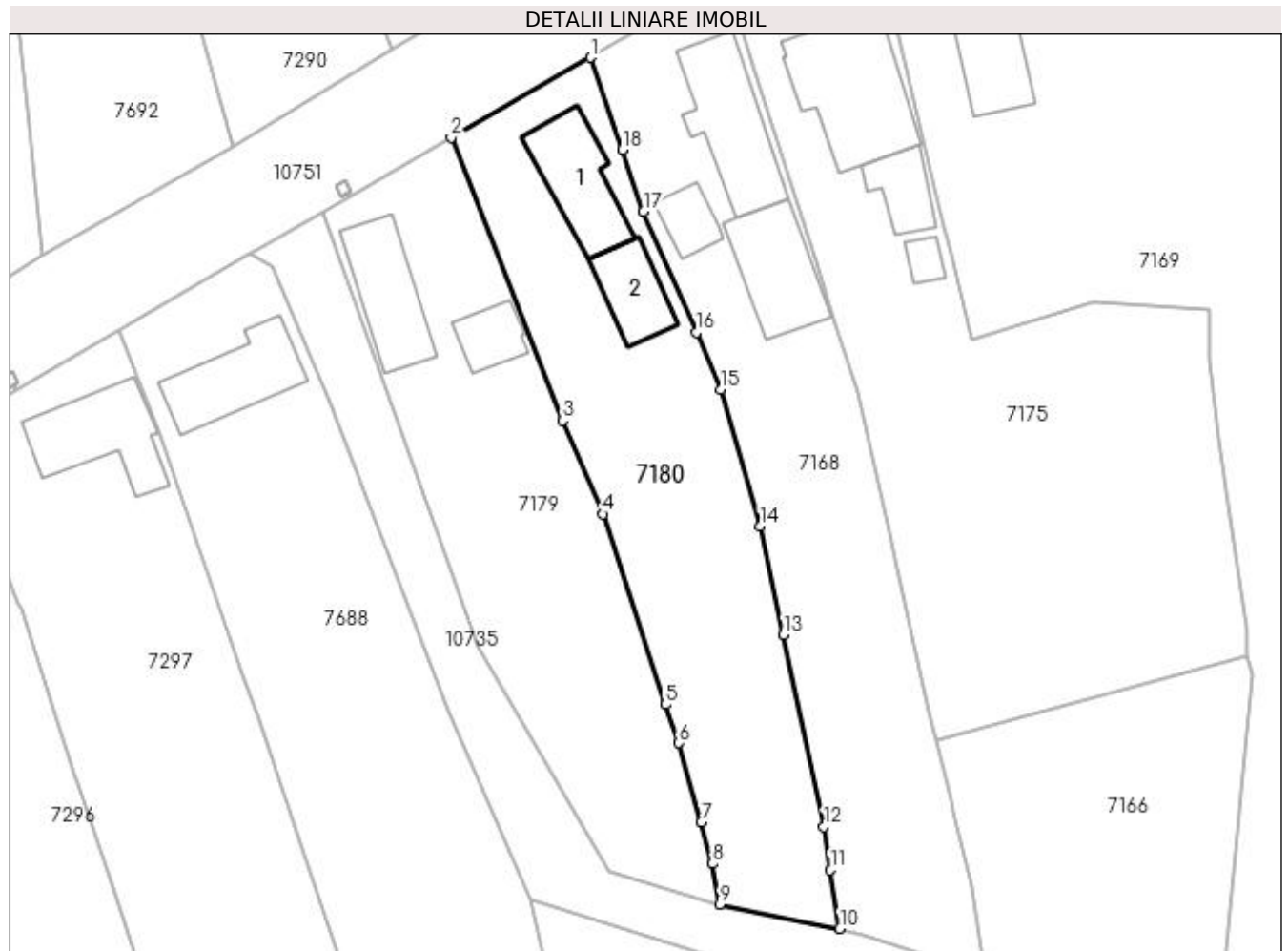

## Date referitoare la teren

Crt	Categorie folosință	Intra vilan	Suprafața (mp)	Tarla	Parcelă	Nr. topo	Observații / Referințe
1	arabil	DA	1.206	30	424	-	

## Date referitoare la construcții

Crt	Număr	Destinație construcție	Supraf. (mp)	Situație juridică	Observații / Referințe
A1.1		construcții de locuințe	81	Cu acte	Nr. niveluri:1; S. construita la sol:81 mp;
A1.2		construcții anexa	53	Cu acte	Nr. niveluri:1; S. construita la sol:53 mp;

## Lungime Segmente

1) Valorile lungimilor segmentelor sunt obținute din proiecție în plan.

Punct început	X / Y	Punct sfârșit	X / Y	Lungime segment (** (m)
1	436.939,038 299.761,114	2	436.925,19 299.753,179	15.96
2	436.925,19 299.753,179	3	436.936,256 299.725,079	30.2
3	436.936,256 299.725,079	4	436.940,246 299.715,783	10.116

Punct început	X / Y	Punct sfârșit	X / Y	Lungime segment (** (m)
4	436.940,246 299.715,783	5	436.946,505 299.696,865	19.927
5	436.946,505 299.696,865	6	436.947,779 299.693,059	4.014
6	436.947,779 299.693,059	7	436.950,058 299.685,174	8.208
7	436.950,058 299.685,174	8	436.951,18 299.681,065	4.259
8	436.951,18 299.681,065	9	436.951,884 299.677,031	4.095
9	436.951,884 299.677,031	10	436.963,824 299.674,618	12.181
10	436.963,824 299.674,618	11	436.962,911 299.680,429	5.882
11	436.962,911 299.680,429	12	436.962,234 299.684,745	4.369
12	436.962,234 299.684,745	13	436.958,205 299.703,788	19.465
13	436.958,205 299.703,788	14	436.955,923 299.714,575	11.026
14	436.955,923 299.714,575	15	436.951,996 299.728,142	14.124
15	436.951,996 299.728,142	16	436.949,537 299.733,802	6.171
16	436.949,537 299.733,802	17	436.944,319 299.745,812	13.095
17	436.944,319 299.745,812	18	436.942,19 299.751,973	6.518
18	436.942,19 299.751,973	1	436.939,038 299.761,114	9.669

\*\* Lungimile segmentelor sunt determinate în planul de proiecție Stereo 70 și sunt rotunjite la 1 milimetru.

\*\*\* Distanța dintre puncte este formată din segmente cumulate ce sunt mai mici decât valoarea 1 milimetru.





**DATE DESPRE IMOBILUL NR. 7181**

Oficiul de Cadastru și Publicitate Imobiliară DOLJ  
Biroul de Cadastru și Publicitate Imobiliară Craiova

**A. Partea I. Descrierea imobilului**

TEREN Intravilan

Adresa: Loc. Preajba De Padure, Jud. Dolj, T 29 P 406

Nr. Crt	Nr cadastral Nr. topografic	Suprafața* (mp)	Observații / Referințe
A1		1.443	Sector cadastral:50 Teren imprejmuit;

**Construcții**

Crt	Nr cadastral Nr. topografic	Adresa	Observații / Referințe
A1.1		Loc. Preajba De Padure, Jud. Dolj, T 29 P 406	Nr. niveluri:1; S. construita la sol:57 mp;

**B. Partea II. Proprietari și acte**

Inscrieri privitoare la dreptul de proprietate și alte drepturi reale	Referințe
/	
Act Normativ nr. Legea 7, din 13/03/1996 emis de PARLAMENTUL ROMÂNIEI (art. 13 alin. 15);	
B1	Inscrierea provizorie, drept de PROPRIETATE, dobandit prin Lege, cota actuala 1/1, cota initiala 1/1
	1) NEIDENTIFICAT NEIDENTIFICAT, CIF:0000000000000

**C. Partea III. SARCINI .**

Inscrieri privind dezmembramintele dreptului de proprietate, drepturi reale de garanție și sarcini	Referințe
NU SUNT	

## Anexa Nr. 1 La Partea I

## Teren

Nr cadastral	Suprafața (mp)*	Observații / Referințe
	1.443	

\* Suprafața este determinată în planul de proiecție Stereo 70.

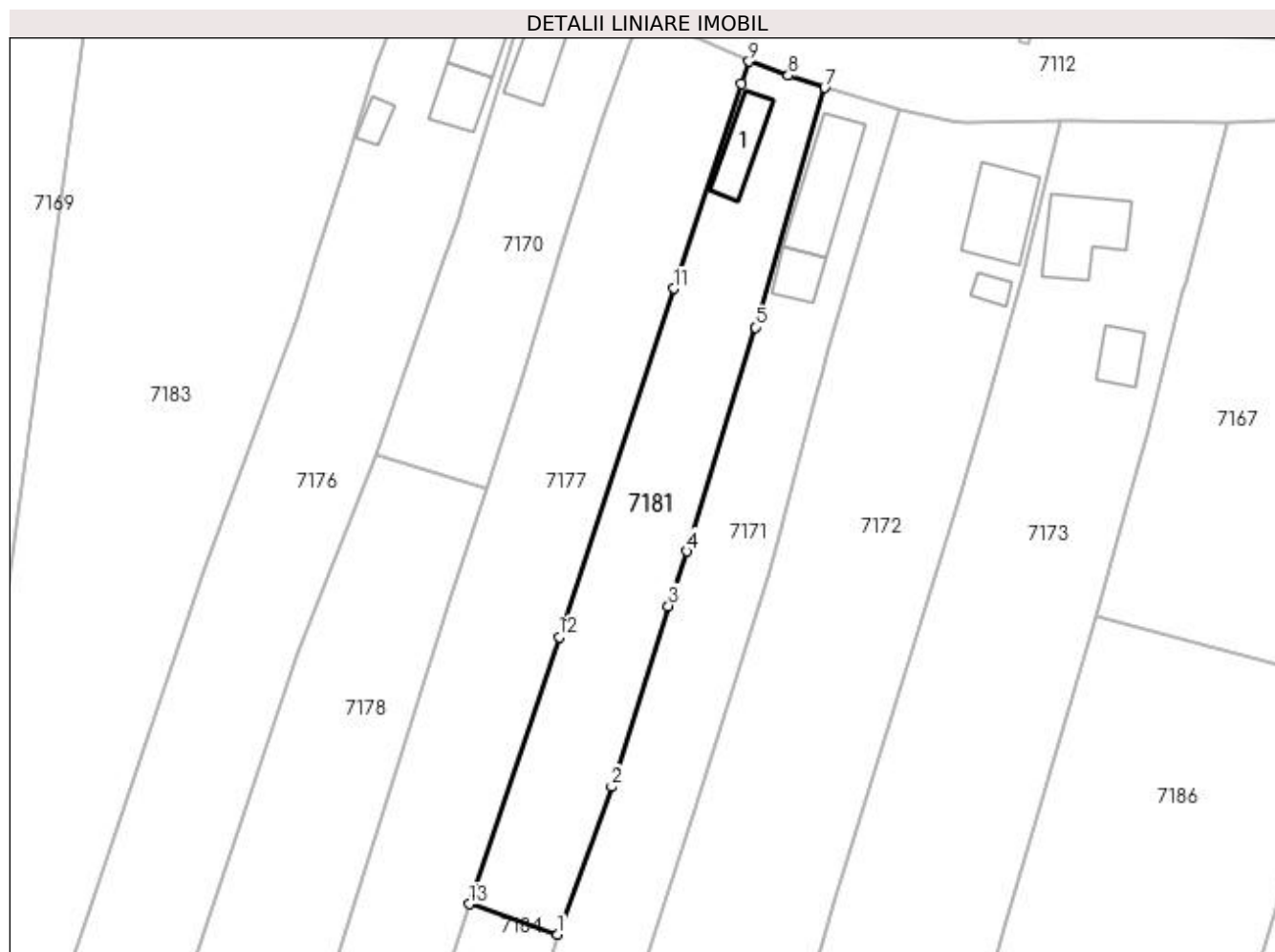

## Date referitoare la teren

Crt	Categorie folosință	Intra vilan	Suprafața (mp)	Tarla	Parcelă	Nr. topo	Observații / Referințe
1	curți constructii	DA	1.443	29	406	-	

## Date referitoare la construcții

Crt	Număr	Destinație construcție	Supraf. (mp)	Situație juridică	Observații / Referințe
A1.1		construcții de locuințe	57	Cu acte	Nr. niveluri:1; S. construita la sol:57 mp;

## Lungime Segmente

1) Valorile lungimilor segmentelor sunt obținute din proiecție în plan.

Punct început	X / Y	Punct sfârșit	X / Y	Lungime segment (** (m)
1	437.088,596 299.665,98	2	437.095,863 299.685,681	20.999
2	437.095,863 299.685,681	3	437.103,429 299.709,793	25.271
3	437.103,429 299.709,793	4	437.105,848 299.717,056	7.655
4	437.105,848 299.717,056	5	437.114,995 299.746,955	31.267

Punct început	X / Y	Punct sfârșit	X / Y	Lungime segment (** (m)
5	437.114,995 299.746,955	6	437.115,347 299.748,104	1.202
6	437.115,347 299.748,104	7	437.124,278 299.778,89	32.055
7	437.124,278 299.778,89	8	437.119,415 299.780,502	5.123
8	437.119,415 299.780,502	9	437.114,163 299.782,389	5.581
9	437.114,163 299.782,389	10	437.113,125 299.779,459	3.108
10	437.113,125 299.779,459	11	437.104,148 299.752,124	28.771
11	437.104,148 299.752,124	12	437.088,872 299.705,614	48.954
12	437.088,872 299.705,614	13	437.076,889 299.670,028	37.549
13	437.076,889 299.670,028	1	437.088,596 299.665,98	12.387

\*\* Lungimile segmentelor sunt determinate în planul de proiecție Stereo 70 și sunt rotunjite la 1 milimetru.

\*\*\* Distanța dintre puncte este formată din segmente cumulate ce sunt mai mici decât valoarea 1 milimetru.



**DATE DESPRE IMOBILUL NR. 7182**

Oficiul de Cadastru și Publicitate Imobiliară DOLJ  
Biroul de Cadastru și Publicitate Imobiliară Craiova

**A. Partea I. Descrierea imobilului**

TEREN Intravilan

Adresa: Loc. Preajba De Padure, Jud. Dolj, T 21 P 39/2

Nr. Crt	Nr cadastral Nr. topografic	Suprafața* (mp)	Observații / Referințe
A1		1.268	Sector cadastral:50 Teren neimprejmuit;

**B. Partea II. Proprietari și acte**

Inscrieri privitoare la dreptul de proprietate și alte drepturi reale	Referințe
/	
Act Normativ nr. Legea 7, din 13/03/1996 emis de PARLAMENTUL ROMÂNIEI (art. 13 alin. 15);	
B1	Inscrierea provizorie, drept de PROPRIETATE, dobandit prin Lege, cota actuala 1/1, cota initiala 1/1
	1) NEIDENTIFICAT NEIDENTIFICAT, CIF:0000000000000

**C. Partea III. SARCINI .**

Inscrieri privind dezmembramintele dreptului de proprietate, drepturi reale de garanție și sarcini	Referințe
NU SUNT	

## Anexa Nr. 1 La Partea I

## Teren

Nr cadastral	Suprafața (mp)*	Observații / Referințe
	1.268	

\* Suprafața este determinată în planul de proiecție Stereo 70.

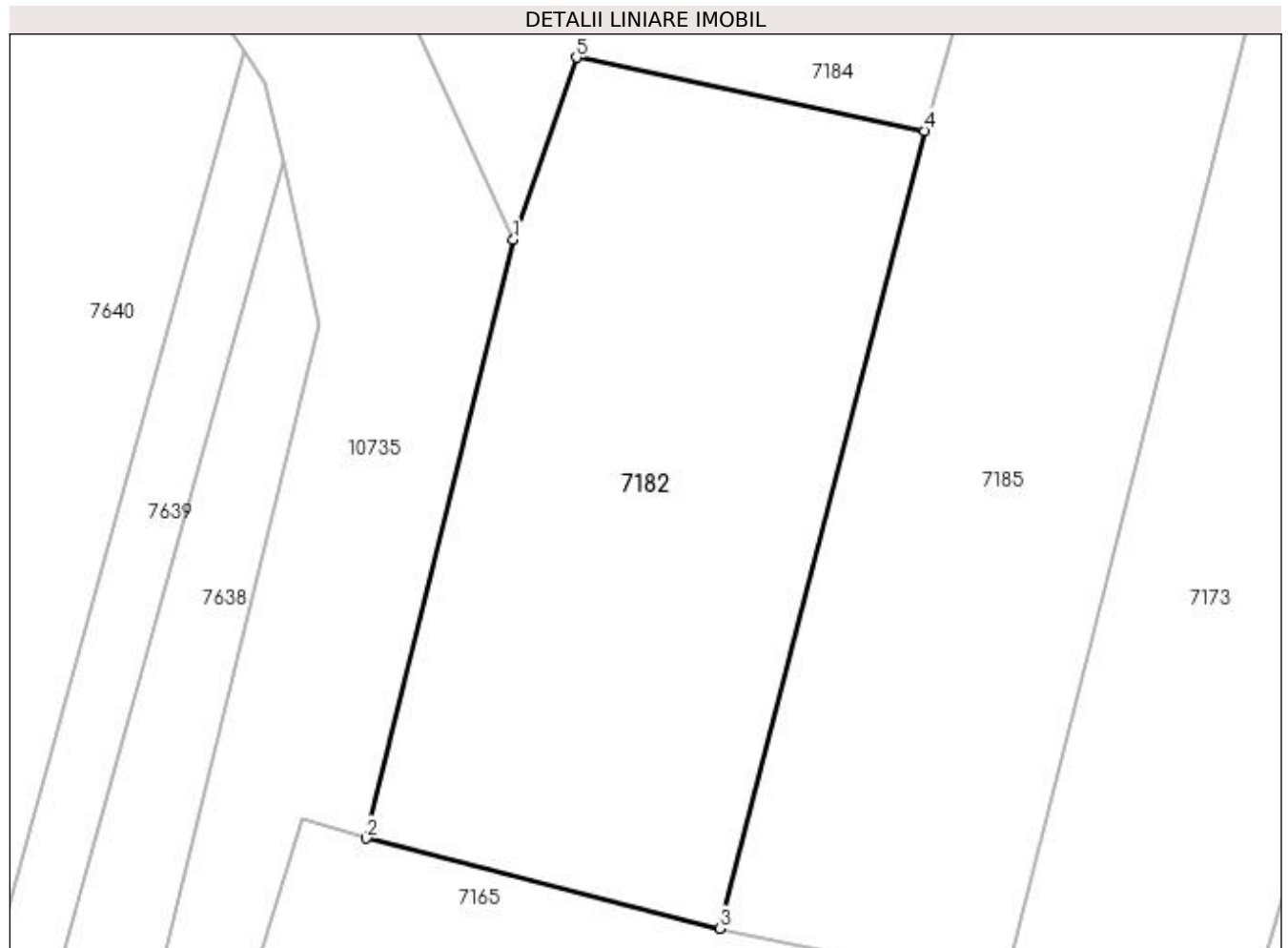

## Date referitoare la teren

Crt	Categorie folosință	Intra vilan	Suprafața (mp)	Tarla	Parcelă	Nr. topo	Observații / Referințe
1	arabil	DA	1.268	21	39/2	-	

## Lungime Segmente

1) Valorile lungimilor segmentelor sunt obținute din proiecție în plan.

Punct început	X / Y	Punct sfârșit	X / Y	Lungime segment (** (m)
1	437.070,918 299.616,158	2	437.061,338 299.577,219	40.1
2	437.061,338 299.577,219	3	437.084,364 299.571,345	23.763
3	437.084,364 299.571,345	4	437.097,691 299.623,237	53.576
4	437.097,691 299.623,237	5	437.075,014 299.628,014	23.175
5	437.075,014 299.628,014	1	437.070,918 299.616,158	12.544

**\*\* Lungimile segmentelor sunt determinate în planul de proiecție Stereo 70 și sunt rotunjite la 1 milimetru.**

**\*\*\* Distanța dintre puncte este formată din segmente cumulate ce sunt mai mici decât valoarea 1 milimetru.**





**DATE DESPRE IMOBILUL NR. 7183**

Oficiul de Cadastru și Publicitate Imobiliară DOLJ  
Biroul de Cadastru și Publicitate Imobiliară Craiova

**A. Partea I. Descrierea imobilului**

TEREN Intravilan

Adresa: Loc. Preajba De Padure, Jud. Dolj, T 30 P 414/1

Nr. Crt	Nr cadastral Nr. topografic	Suprafața* (mp)	Observații / Referințe
A1		4.644	Sector cadastral:50 Teren neimprejmit;

**B. Partea II. Proprietari și acte**

Inscrieri privitoare la dreptul de proprietate și alte drepturi reale	Referințe
/	
Act Normativ nr. Legea 7, din 13/03/1996 emis de PARLAMENTUL ROMÂNIEI (art. 13 alin. 15);	
B1	Inscrierea provizorie, drept de PROPRIETATE, dobandit prin Lege, cota actuala 1/1, cota initiala 1/1
	1) NEIDENTIFICAT NEIDENTIFICAT, CIF:0000000000000

**C. Partea III. SARCINI .**

Inscrieri privind dezmembramintele dreptului de proprietate, drepturi reale de garanție și sarcini	Referințe
NU SUNT	

## Anexa Nr. 1 La Partea I

## Teren

Nr cadastral	Suprafața (mp)*	Observații / Referințe
	4.644	

\* Suprafața este determinată în planul de proiecție Stereo 70.

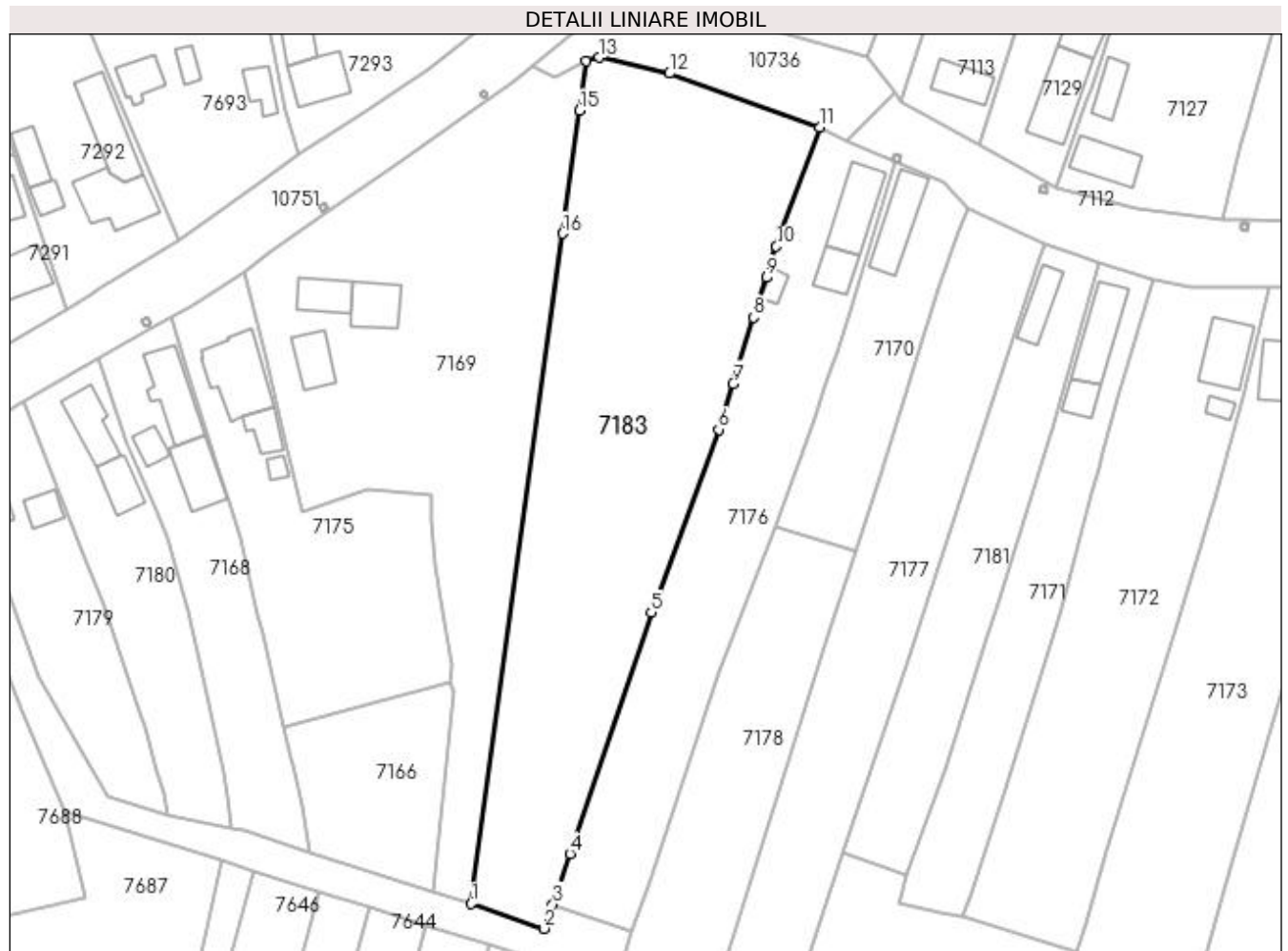

## Date referitoare la teren

Crt	Categorie folosință	Intra vilan	Suprafața (mp)	Tarla	Parcelă	Nr. topo	Observații / Referințe
1	padure	DA	4.644	30	414/1	-	

## Lungime Segmente

1) Valorile lungimilor segmentelor sunt obținute din proiecție în plan.

Punct început	X / Y	Punct sfârșit	X / Y	Lungime segment (** (m)
1	437.008,096 299.660,534	2	437.021,604 299.655,937	14.269
2	437.021,604 299.655,937	3	437.023,184 299.660,408	4.742
3	437.023,184 299.660,408	4	437.026,347 299.669,788	9.899
4	437.026,347 299.669,788	5	437.041,363 299.714,322	46.997
5	437.041,363 299.714,322	6	437.053,827 299.748,101	36.005

Punct început	X / Y	Punct sfârșit	X / Y	Lungime segment (** (m)
6	437.053,827 299.748,101	7	437.056,505 299.756,587	8.899
7	437.056,505 299.756,587	8	437.060,363 299.768,806	12.814
8	437.060,363 299.768,806	9	437.062,69 299.776,18	7.732
9	437.062,69 299.776,18	10	437.064,501 299.781,916	6.015
10	437.064,501 299.781,916	11	437.072,527 299.803,942	23.443
11	437.072,527 299.803,942	12	437.044,724 299.813,83	29.509
12	437.044,724 299.813,83	13	437.031,762 299.816,789	13.295
13	437.031,762 299.816,789	14	437.029,417 299.816,169	2.426
14	437.029,417 299.816,169	15	437.028,157 299.806,974	9.281
15	437.028,157 299.806,974	16	437.025,046 299.784,26	22.926
16	437.025,046 299.784,26	1	437.008,096 299.660,534	124.882

\*\* Lungimile segmentelor sunt determinate în planul de proiecție Stereo 70 și sunt rotunjite la 1 milimetru.

\*\*\* Distanța dintre puncte este formată din segmente cumulate ce sunt mai mici decât valoarea 1 milimetru.



**DATE DESPRE IMOBILUL NR. 7184**

Oficiul de Cadastru și Publicitate Imobiliară DOLJ  
Biroul de Cadastru și Publicitate Imobiliară Craiova

**A. Partea I. Descrierea imobilului**

TEREN Intravilan

Adresa: Loc. Preajba De Padure, Jud. Dolj, T 21 P 42/1

Nr. Crt	Nr cadastral Nr. topografic	Suprafața* (mp)	Observații / Referințe
A1		1.527	Sector cadastral:50 Teren neimprejmuit;

**B. Partea II. Proprietari și acte**

Inscrieri privitoare la dreptul de proprietate și alte drepturi reale	Referințe
/	
Act Normativ nr. Legea 7, din 13/03/1996 emis de PARLAMENTUL ROMÂNIEI (art. 13 alin. 15);	
B1	Inscrierea provizorie, drept de PROPRIETATE, dobandit prin Lege, cota actuala 1/1, cota initiala 1/1
	1) NEIDENTIFICAT NEIDENTIFICAT, CIF:0000000000000

**C. Partea III. SARCINI .**

Inscrieri privind dezmembramintele dreptului de proprietate, drepturi reale de garanție și sarcini	Referințe
NU SUNT	

## Anexa Nr. 1 La Partea I

## Teren

Nr cadastral	Suprafața (mp)*	Observații / Referințe
	1.527	

\* Suprafața este determinată în planul de proiecție Stereo 70.

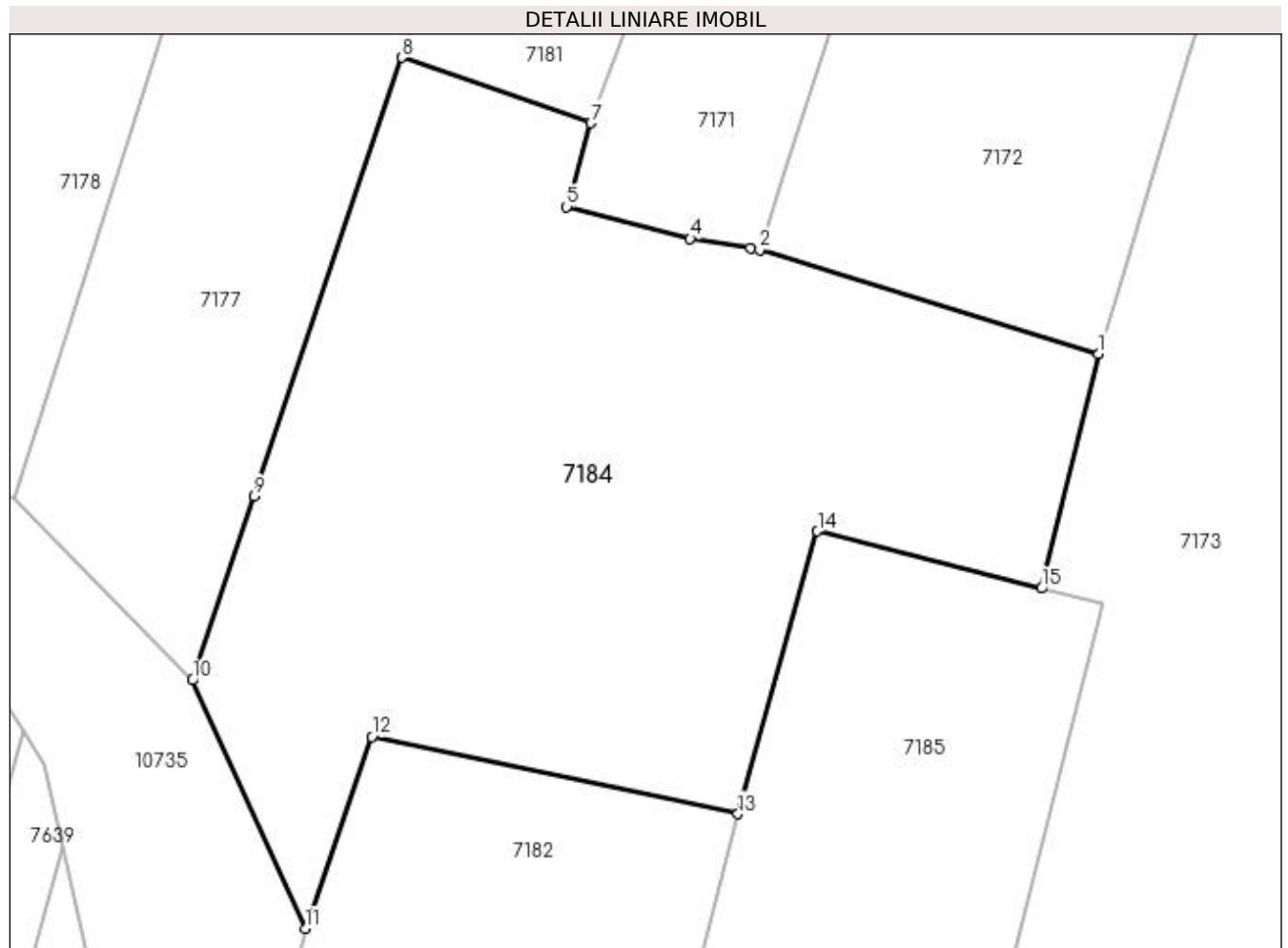

## Date referitoare la teren

Crt	Categorie folosință	Intravilan	Suprafața (mp)	Tarla	Parcelă	Nr. topo	Observații / Referințe
1	pasune	DA	1.527	21	42/1	-	

## Lungime Segmente

1) Valorile lungimilor segmentelor sunt obținute din proiecție în plan.

Punct început	X / Y	Punct sfârșit	X / Y	Lungime segment (** (m)
1	437.120,016 299.651,703	2	437.099,035 299.658,136	21.945
2	437.099,035 299.658,136	3	437.098,451 299.658,23	0.592
3	437.098,451 299.658,23	4	437.094,739 299.658,831	3.76
4	437.094,739 299.658,831	5	437.087,089 299.660,799	7.899
5	437.087,089 299.660,799	6	437.087,331 299.661,629	0.865

Punct început	X / Y	Punct sfârșit	X / Y	Lungime segment (** (m)
6	437.087,331 299.661,629	7	437.088,596 299.665,98	4.531
7	437.088,596 299.665,98	8	437.076,889 299.670,028	12.387
8	437.076,889 299.670,028	9	437.067,737 299.642,879	28.65
9	437.067,737 299.642,879	10	437.063,906 299.631,513	11.994
10	437.063,906 299.631,513	11	437.070,918 299.616,158	16.88
11	437.070,918 299.616,158	12	437.075,014 299.628,014	12.544
12	437.075,014 299.628,014	13	437.097,691 299.623,237	23.175
13	437.097,691 299.623,237	14	437.102,6 299.640,735	18.174
14	437.102,6 299.640,735	15	437.116,477 299.637,191	14.322
15	437.116,477 299.637,191	1	437.120,016 299.651,703	14.937

\*\* Lungimile segmentelor sunt determinate în planul de proiecție Stereo 70 și sunt rotunjite la 1 milimetru.

\*\*\* Distanța dintre puncte este formată din segmente cumulate ce sunt mai mici decât valoarea 1 milimetru.





**DATE DESPRE IMOBILUL NR. 7185**

Oficiul de Cadastru și Publicitate Imobiliară DOLJ  
Biroul de Cadastru și Publicitate Imobiliară Craiova

**A. Partea I. Descrierea imobilului**

TEREN Intravilan

Adresa: Loc. Preajba De Padure, Jud. Dolj, T 21 P 39/1

Nr. Crt	Nr cadastral Nr. topografic	Suprafața* (mp)	Observații / Referințe
A1		1.333	Sector cadastral:50 Teren neimprejmuit;

**B. Partea II. Proprietari și acte**

Inscrieri privitoare la dreptul de proprietate și alte drepturi reale	Referințe
/	
Act Normativ nr. Legea 7, din 13/03/1996 emis de PARLAMENTUL ROMÂNIEI (art. 13 alin. 15);	
B1	Inscrierea provizorie, drept de PROPRIETATE, dobandit prin Lege, cota actuala 1/1, cota initiala 1/1
	1) NEIDENTIFICAT NEIDENTIFICAT, CIF:0000000000000

**C. Partea III. SARCINI .**

Inscrieri privind dezmembramintele dreptului de proprietate, drepturi reale de garanție și sarcini	Referințe
NU SUNT	

## Anexa Nr. 1 La Partea I

## Teren

Nr cadastral	Suprafața (mp)*	Observații / Referințe
	1.333	

\* Suprafața este determinată în planul de proiecție Stereo 70.

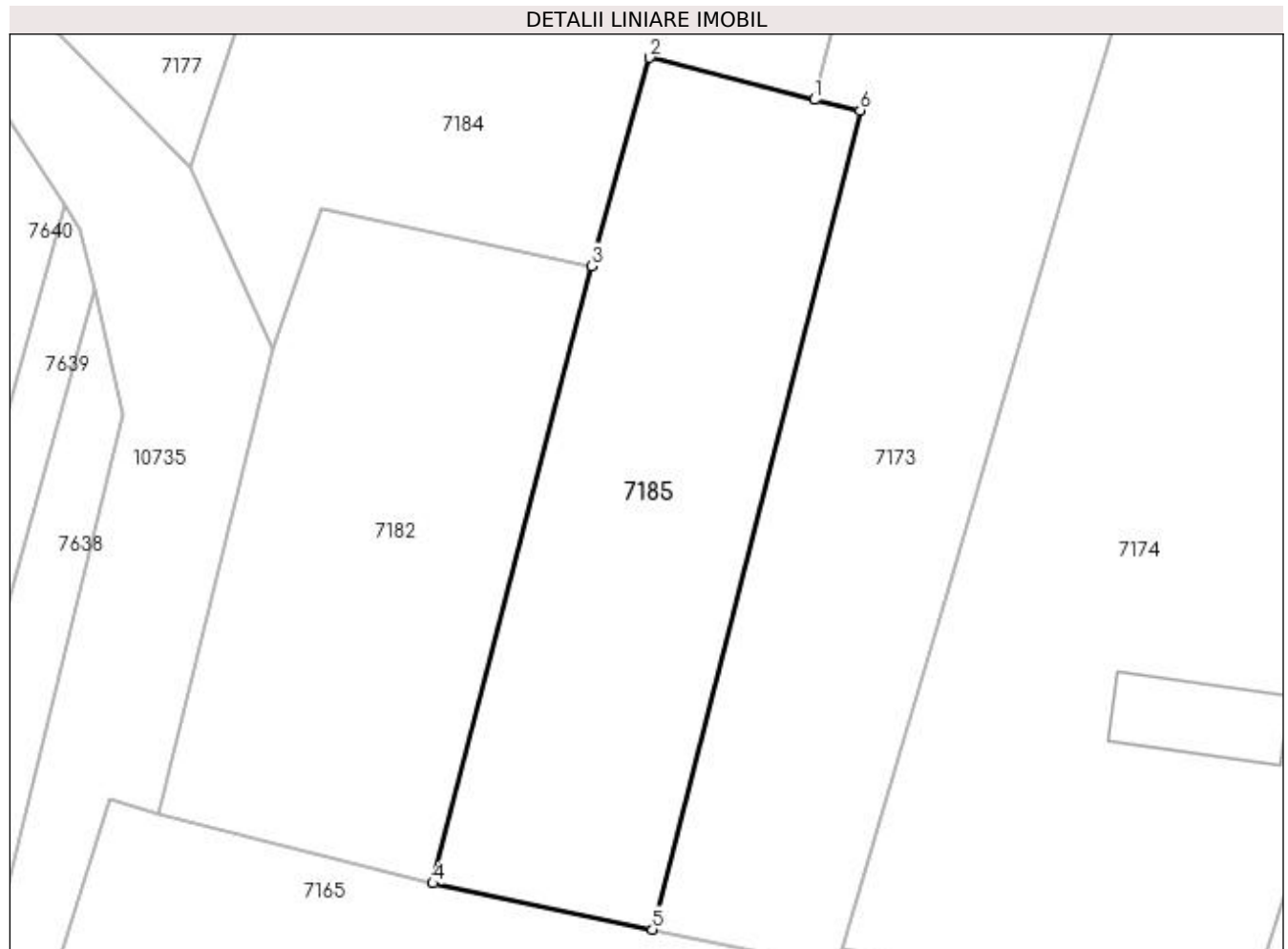

## Date referitoare la teren

Crt	Categorie folosință	Intravilan	Suprafața (mp)	Tarla	Parcelă	Nr. topo	Observații / Referințe
1	arabil	DA	1.333	21	39/1	-	

## Lungime Segmente

1) Valorile lungimilor segmentelor sunt obținute din proiecție în plan.

Punct început	X / Y	Punct sfârșit	X / Y	Lungime segment (** (m)
1	437.116,477 299.637,191	2	437.102,6 299.640,735	14.322
2	437.102,6 299.640,735	3	437.097,691 299.623,237	18.174
3	437.097,691 299.623,237	4	437.084,364 299.571,345	53.576
4	437.084,364 299.571,345	5	437.102,829 299.567,472	18.867
5	437.102,829 299.567,472	6	437.120,284 299.636,312	71.018

Punct început	X / Y	Punct sfârşit	X / Y	Lungime segment (** (m)
6	437.120,284 299.636,312	1	437.116,477 299.637,191	3.907

\*\* Lungimile segmentelor sunt determinate în planul de proiecţie Stereo 70 şi sunt rotunjite la 1 milimetru.

\*\*\* Distanţa dintre puncte este formată din segmente cumulate ce sunt mai mici decât valoarea 1 milimetru.



**DATE DESPRE IMOBILUL NR. 7186**

Oficiul de Cadastru și Publicitate Imobiliară DOLJ  
Biroul de Cadastru și Publicitate Imobiliară Craiova

**A. Partea I. Descrierea imobilului**

TEREN Intravilan

Adresa: Loc. Preajba De Padure, Jud. Dolj, T 21 P 42/1

Nr. Crt	Nr cadastral Nr. topografic	Suprafața* (mp)	Observații / Referințe
A1		2.125	Sector cadastral:50 Teren neimprejmuit;

**B. Partea II. Proprietari și acte**

Inscrieri privitoare la dreptul de proprietate și alte drepturi reale	Referințe
/	
Act Normativ nr. Legea 7, din 13/03/1996 emis de PARLAMENTUL ROMÂNIEI (art. 13 alin. 15);	
B1	Inscrierea provizorie, drept de PROPRIETATE, dobandit prin Lege, cota actuala 1/1, cota initiala 1/1
	1) NEIDENTIFICAT NEIDENTIFICAT, CIF:0000000000000

**C. Partea III. SARCINI .**

Inscrieri privind dezmembramintele dreptului de proprietate, drepturi reale de garanție și sarcini	Referințe
NU SUNT	

## Anexa Nr. 1 La Partea I

## Teren

Nr cadastral	Suprafața (mp)*	Observații / Referințe
	2.125	

\* Suprafața este determinată în planul de proiecție Stereo 70.

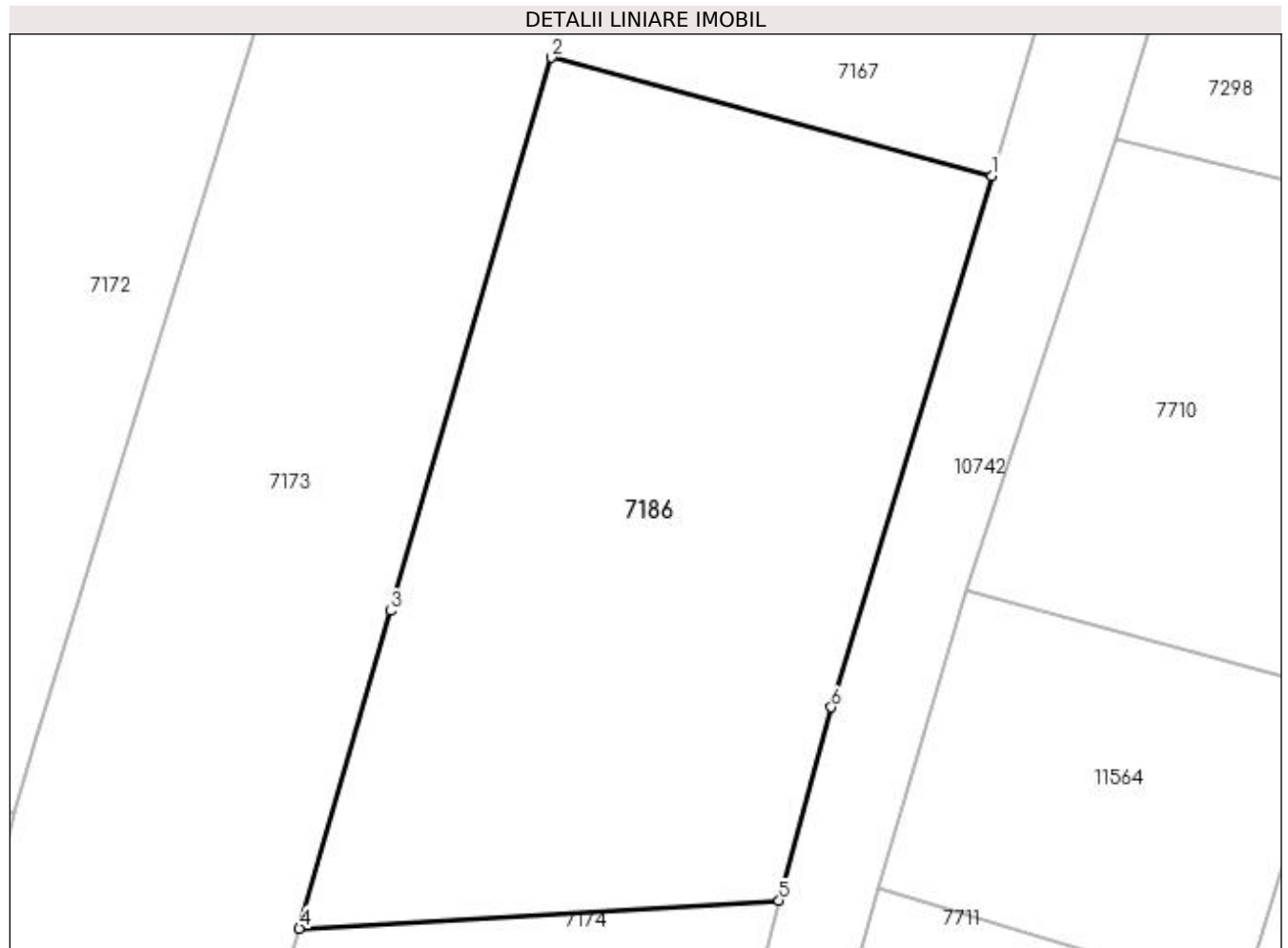

## Date referitoare la teren

Crt	Categorie folosință	Intra vilan	Suprafața (mp)	Tarla	Parcelă	Nr. topo	Observații / Referințe
1	arabil	DA	2.125	21	42/1	-	

## Lungime Segmente

1) Valorile lungimilor segmentelor sunt obținute din proiecție în plan.

Punct început	X / Y	Punct sfârșit	X / Y	Lungime segment (** (m)
1	437.193,541 299.699,556	2	437.160,416 299.708,447	34.297
2	437.160,416 299.708,447	3	437.148,357 299.666,867	43.293
3	437.148,357 299.666,867	4	437.141,471 299.643,005	24.836
4	437.141,471 299.643,005	5	437.177,562 299.645,104	36.152
5	437.177,562 299.645,104	6	437.181,482 299.659,623	15.039

Punct început	X / Y	Punct sfârșit	X / Y	Lungime segment (** (m)
6	437.181,482 299.659,623	1	437.193,541 299.699,556	41.714

\*\* Lungimile segmentelor sunt determinate în planul de proiecție Stereo 70 și sunt rotunjite la 1 milimetru.

\*\*\* Distanța dintre puncte este formată din segmente cumulate ce sunt mai mici decât valoarea 1 milimetru.

