

**DATE DESPRE IMOBILUL NR. 4757**

Oficiul de Cadastru și Publicitate Imobiliară DOLJ
Biroul de Cadastru și Publicitate Imobiliară Craiova

A. Partea I. Descrierea imobilului

TEREN Intravilan

Adresa: Loc. Teslui, Jud. Dolj, T18 P501, P502, P503, P504

Nr. Crt	Nr cadastral Nr. topografic	Suprafața* (mp)	Observații / Referințe
A1		3.763	Sector cadastral:27 Teren neimprejmut;

Construcții

Crt	Nr cadastral Nr. topografic	Adresa	Observații / Referințe
A1.1		Loc. Teslui, Jud. Dolj, T18 P501, P502, P503, P504	Nr. niveluri:1; S. construita la sol:46 mp;
A1.2		Loc. Teslui, Jud. Dolj, T18 P501, P502, P503, P504	Nr. niveluri:1; S. construita la sol:61 mp;

B. Partea II. Proprietari și acte

Inscrieri privitoare la dreptul de proprietate și alte drepturi reale		Referințe
/		
Act Administrativ nr. TDP 1133-1364, din 07/05/1997 emis de CJSDPAT DOLJ (Defunct conform Certificat de deces seria DP nr. 188465 emis de Primaria Comunei Teslui din data 05.11.2004);		
B1	Intabulare, drept de PROPRIETATE, dobandit prin Reconstituire, cota actuala 1/1, cota initiala 1/1 1) STANCIU DUMITRU DEFUNCT:Da	A1
Act Normativ nr. Legea 7, din 13/03/1996 emis de PARLAMENTUL ROMANIEI;		
B2	Intabulare, drept de PROPRIETATE, dobandit prin Lege, cota actuala 1/1, cota initiala 1/1 1) STANCIU DUMITRU DEFUNCT:Da	A1.1, A1.2

C. Partea III. SARCINI .

Inscrieri privind dezmembramintele dreptului de proprietate, drepturi reale de garanție și sarcini	Referințe
NU SUNT	

Anexa Nr. 1 La Partea I

Teren

Nr cadastral	Suprafața (mp)*	Observații / Referințe
	3.763	

* Suprafața este determinată în planul de proiecție Stereo 70.

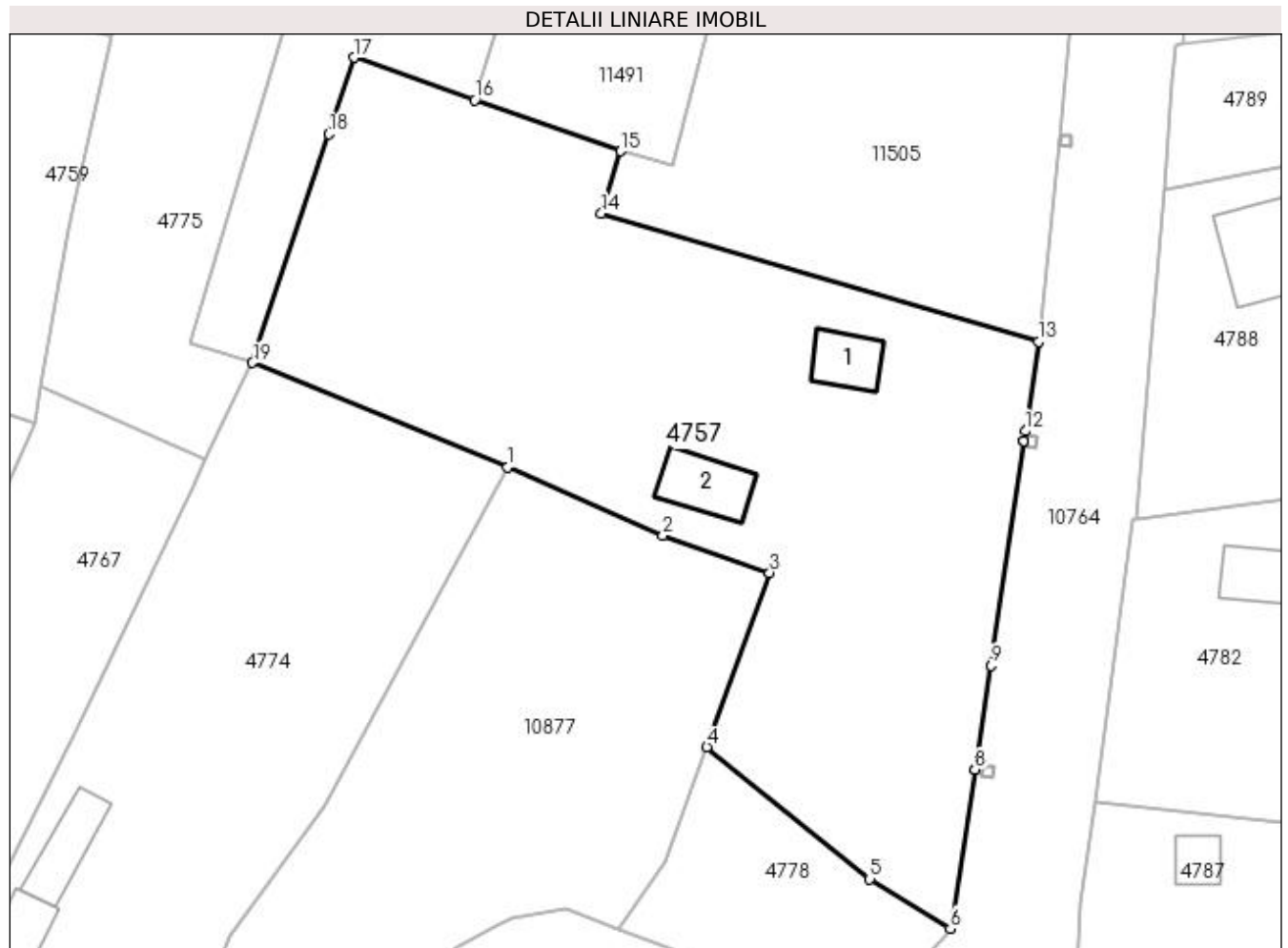

Date referitoare la teren

Crt	Categorie folosință	Intra vilan	Suprafața (mp)	Tarla	Parcelă	Nr. topo	Observații / Referințe
1	curți constructii	DA	1.037	18	501	-	
2	vie	DA	864	18	502	-	
3	arabil	DA	443	18	503	-	
4	arabil	DA	1.419	18	504	-	

Date referitoare la construcții

Crt	Număr	Destinație construcție	Supraf. (mp)	Situație juridică	Observații / Referințe
A1.1		construcții de locuințe	46	Cu acte	Nr. niveluri:1; S. construita la sol:46 mp;
A1.2		construcții anexa	61	Cu acte	Nr. niveluri:1; S. construita la sol:61 mp;

Lungime Segmente

1) Valorile lungimilor segmentelor sunt obținute din proiecție în plan.

Punct început	X / Y	Punct sfârșit	X / Y	Lungime segment (** (m)
1	432.251,618 301.032,932	2	432.269,172 301.025,274	19.152

Punct început	X / Y	Punct sfârșit	X / Y	Lungime segment (** (m)
2	432.269,172 301.025,274	3	432.281,188 301.021,054	12.735
3	432.281,188 301.021,054	4	432.274,116 301.001,42	20.869
4	432.274,116 301.001,42	5	432.292,495 300.986,517	23.662
5	432.292,495 300.986,517	6	432.301,579 300.980,939	10.66
6	432.301,579 300.980,939	7	432.304,358 300.998,848	18.123
7	432.304,358 300.998,848	8	432.304,359 300.998,853	0.005
8	432.304,359 300.998,853	9	432.306,181 301.010,595	11.883
9	432.306,181 301.010,595	10	432.309,881 301.035,912	25.586
10	432.309,881 301.035,912	11	432.309,882 301.035,916	0.004
11	432.309,882 301.035,916	12	432.310,041 301.037,004	1.1
12	432.310,041 301.037,004	13	432.311,516 301.047,098	10.201
13	432.311,516 301.047,098	14	432.262,195 301.061,513	51.384
14	432.262,195 301.061,513	15	432.264,391 301.068,54	7.362
15	432.264,391 301.068,54	16	432.247,948 301.074,32	17.429
16	432.247,948 301.074,32	17	432.234,33 301.079,108	14.435
17	432.234,33 301.079,108	18	432.231,477 301.070,491	9.077
18	432.231,477 301.070,491	19	432.222,851 301.044,692	27.203
19	432.222,851 301.044,692	1	432.251,618 301.032,932	31.078

** Lungimile segmentelor sunt determinate în planul de proiecție Stereo 70 și sunt rotunjite la 1 milimetru.

*** Distanța dintre puncte este formată din segmente cumulate ce sunt mai mici decât valoarea 1 milimetru.

**DATE DESPRE IMOBILUL NR. 4758**

Oficiul de Cadastru și Publicitate Imobiliară DOLJ
Biroul de Cadastru și Publicitate Imobiliară Craiova

A. Partea I. Descrierea imobilului

TEREN Intravilan

Adresa: Loc. Teslui, Str Bujorului, Nr. 2, Jud. Dolj, T18, P506, 507, 508

Nr. Crt	Nr cadastral Nr. topografic	Suprafața* (mp)	Observații / Referințe
A1	31388	1.399	Sector cadastral:27 Teren imprejmuit;

Construcții

Crt	Nr cadastral Nr. topografic	Adresa	Observații / Referințe
A1.1	31388-C1	Loc. Teslui, Str Bujorului, Nr. 2, Jud. Dolj, FOST T18, P506, 507, 508	Nr. niveluri:1; S. construita la sol:115 mp; C1-Casa de locuit construita din caramida, acoperita cu tigla, anul constructiei 1957, compusa din trei camere si dependinte. Nu detine certificat energetic.

B. Partea II. Proprietari și acte

Inscrieri privitoare la dreptul de proprietate și alte drepturi reale		Referințe
130676 / 22/10/2014		
Act Notarial nr. ACT DE DEZMEMBRARE SI CONTRACT DE VANZARE AUT NR.3485, din 21/10/2014 emis de Faurar Virgil Claudiu;		
B1	Intabulare, drept de PROPRIETATE, dobandit prin Conventie, cota actuala 1/2, cota initiala 1/2 1) MIHALCEA MONALISA MIHAELA	A1, A1.1
B2	Intabulare, drept de PROPRIETATE, dobandit prin Conventie, cota actuala 1/2, cota initiala 1/2 1) MIHALCEA DIANA GABRIELA	A1, A1.1

C. Partea III. SARCINI

Inscrieri privind dezmembramintele dreptului de proprietate, drepturi reale de garanție și sarcini		Referințe
130676 / 22/10/2014		
Act Notarial nr. ACT DE DEZMEMBRARE SI CONTRACT DE VANZARE AUT NR.3485, din 21/10/2014 emis de Faurar Virgil Claudiu;		
C1	Intabulare, drept de IPOTECA LEGALA, Valoare:0 LEI ce are ca obiect plata rentei în bani corespunzătoare întreținerii neexecutate 1) NICOLA MARIN	A1, A1.1

Anexa Nr. 1 La Partea I

Teren

Nr cadastral	Suprafața (mp)*	Observații / Referințe
31388	1.399	

* Suprafața este determinată în planul de proiecție Stereo 70.



Date referitoare la teren

Crt	Categorie folosință	Intra vilan	Suprafața (mp)	Tarla	Parcelă	Nr. topo	Observații / Referințe
1	curți construcții	DA	742	18	506	-	
2	arabil	DA	657	18	507, 508	-	

Date referitoare la construcții

Crt	Număr	Destinație construcție	Supraf. (mp)	Situație juridică	Observații / Referințe
A1.1	31388-C1	construcții de locuințe	115	Cu acte	Nr. niveluri:1; S. construita la sol:115 mp; C1- Casa de locuit construita din caramida, acoperita cu tigla, anul constructiei 1957, compusa din trei camere si dependinte. Nu detine certificat energetic.

Lungime Segmente

1) Valorile lungimilor segmentelor sunt obținute din proiecție în plan.

Punct început	X / Y	Punct sfârșit	X / Y	Lungime segment (** (m))
1	432.316,319 301.093,858	2	432.316,349 301.094,146	0.29
2	432.316,349 301.094,146	3	432.316,602 301.101,731	7.589

Punct început	X / Y	Punct sfârșit	X / Y	Lungime segment (** (m)
3	432.316,602 301.101,731	4	432.316,602 301.101,736	0.005
4	432.316,602 301.101,736	5	432.317,105 301.116,826	15.098
5	432.317,105 301.116,826	6	432.317,357 301.124,408	7.586
6	432.317,357 301.124,408	7	432.317,504 301.134,712	10.305
7	432.317,504 301.134,712	8	432.317,501 301.134,903	0.191
8	432.317,501 301.134,903	9	432.317,501 301.134,908	0.005
9	432.317,501 301.134,908	10	432.317,372 301.142,881	7.974
10	432.317,372 301.142,881	11	432.316,587 301.170,079	27.209
11	432.316,587 301.170,079	12	432.311,849 301.169,762	4.749
12	432.311,849 301.169,762	13	432.296,634 301.156,377	20.265
13	432.296,634 301.156,377	14	432.299,858 301.152,66	4.92
14	432.299,858 301.152,66	15	432.300,198 301.149,451	3.227
15	432.300,198 301.149,451	16	432.293,176 301.097,41	52.513
16	432.293,176 301.097,41	1	432.316,319 301.093,858	23.414

** Lungimile segmentelor sunt determinate în planul de proiecție Stereo 70 și sunt rotunjite la 1 milimetru.

*** Distanța dintre puncte este formată din segmente cumulate ce sunt mai mici decât valoarea 1 milimetru.

**DATE DESPRE IMOBILUL NR. 4759**

Oficiul de Cadastru și Publicitate Imobiliară DOLJ
Biroul de Cadastru și Publicitate Imobiliară Craiova

A. Partea I. Descrierea imobilului

TEREN Intravilan

Adresa: Loc. Teslui, Jud. Dolj, T18 P518

Nr. Crt	Nr cadastral Nr. topografic	Suprafața* (mp)	Observații / Referințe
A1		1.687	Sector cadastral:27 Teren neimpregmuit;

Construcții

Crt	Nr cadastral Nr. topografic	Adresa	Observații / Referințe
A1.1		Loc. Teslui, Jud. Dolj, T18 P518	Nr. niveluri:1; S. construita la sol:78 mp;
A1.2		Loc. Teslui, Jud. Dolj, T18 P518	Nr. niveluri:1; S. construita la sol:26 mp;

B. Partea II. Proprietari și acte

Inscrieri privitoare la dreptul de proprietate și alte drepturi reale		Referințe
/		
Act Administrativ nr. TDP 1016-48563, din 21/03/1995 emis de CJSDPAT DOLJ;		
B1	Intabulare, drept de PROPRIETATE, dobandit prin Reconstituire, cota actuala 1/1, cota initiala 1/1 1) VLĂDUȚ EMILIAN, LIPSA CNP	A1
Act Normativ nr. Legea 7, din 13/03/1996 emis de PARLAMENTUL ROMANIEI;		
B2	Intabulare, drept de PROPRIETATE, dobandit prin Lege, cota actuala 1/1, cota initiala 1/1 1) VLĂDUȚ EMILIAN, LIPSA CNP	A1.1, A1.2

C. Partea III. SARCINI .

Inscrieri privind dezmembramintele dreptului de proprietate, drepturi reale de garanție și sarcini	Referințe
NU SUNT	

Anexa Nr. 1 La Partea I

Teren

Nr cadastral	Suprafața (mp)*	Observații / Referințe
	1.687	

* Suprafața este determinată în planul de proiecție Stereo 70.

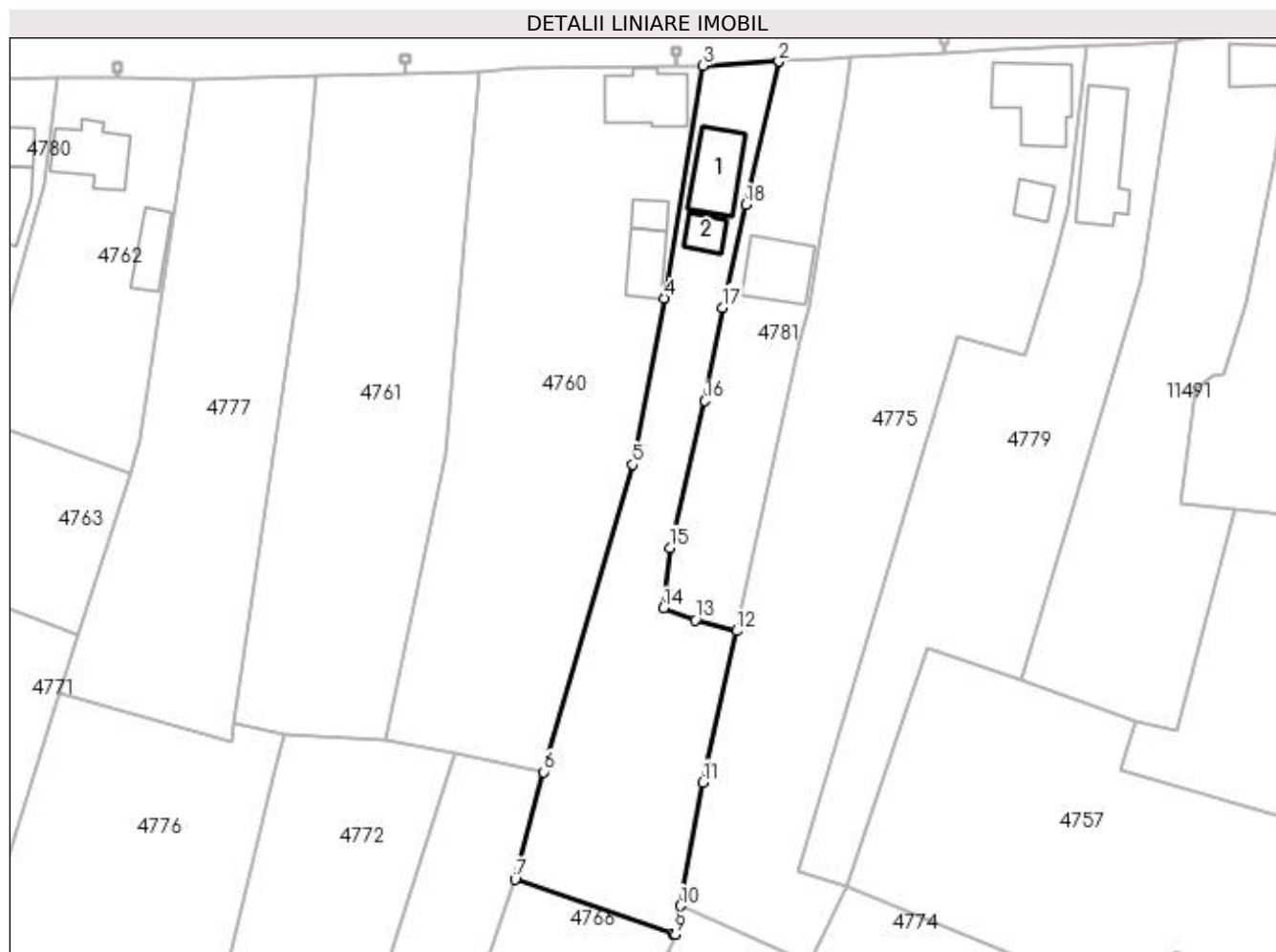

Date referitoare la teren

Crt	Categorie folosință	Intra vilan	Suprafața (mp)	Tarla	Parcelă	Nr. topo	Observații / Referințe
1	arabil	DA	1.687	18	518	-	

Date referitoare la construcții

Crt	Număr	Destinație construcție	Supraf. (mp)	Situație juridică	Observații / Referințe
A1.1		construcții de locuințe	78	Cu acte	Nr. niveluri:1; S. construita la sol:78 mp;
A1.2		construcții anexa	26	Cu acte	Nr. niveluri:1; S. construita la sol:26 mp;

Lungime Segmente

1) Valorile lungimilor segmentelor sunt obținute din proiecție în plan.

Punct început	X / Y	Punct sfârșit	X / Y	Lungime segment (** (m)
1	432.213,128 301.163,222	2	432.213,1 301.163,221	0.028
2	432.213,1 301.163,221	3	432.202,203 301.162,634	10.913
3	432.202,203 301.162,634	4	432.196,608 301.129,249	33.851

Punct început	X / Y	Punct sfârșit	X / Y	Lungime segment (** (m)
4	432.196,608 301.129,249	5	432.192,073 301.105,34	24.335
5	432.192,073 301.105,34	6	432.179,338 301.061,208	45.933
6	432.179,338 301.061,208	7	432.175,21 301.045,807	15.945
7	432.175,21 301.045,807	8	432.197,81 301.038,042	23.897
8	432.197,81 301.038,042	9	432.198,218 301.037,9	0.432
9	432.198,218 301.037,9	10	432.198,963 301.041,997	4.164
10	432.198,963 301.041,997	11	432.202,183 301.059,705	17.998
11	432.202,183 301.059,705	12	432.207,027 301.081,467	22.295
12	432.207,027 301.081,467	13	432.201,076 301.083,027	6.152
13	432.201,076 301.083,027	14	432.196,548 301.084,732	4.838
14	432.196,548 301.084,732	15	432.197,454 301.093,382	8.697
15	432.197,454 301.093,382	16	432.202,481 301.114,498	21.706
16	432.202,481 301.114,498	17	432.204,96 301.127,904	13.633
17	432.204,96 301.127,904	18	432.208,32 301.142,655	15.129
18	432.208,32 301.142,655	1	432.213,128 301.163,222	21.122

** Lungimile segmentelor sunt determinate în planul de proiecție Stereo 70 și sunt rotunjite la 1 milimetru.

*** Distanța dintre puncte este formată din segmente cumulate ce sunt mai mici decât valoarea 1 milimetru.

**DATE DESPRE IMOBILUL NR. 4760**

Oficiul de Cadastru și Publicitate Imobiliară DOLJ
Biroul de Cadastru și Publicitate Imobiliară Craiova

A. Partea I. Descrierea imobilului

TEREN Intravilan

Adresa: Loc. Teslui, Jud. Dolj, T18 P519, P520, P521, P523

Nr. Crt	Nr cadastral Nr. topografic	Suprafața* (mp)	Observații / Referințe
A1		2.763	Sector cadastral:27 Teren neimprijmit;

Construcții

Crt	Nr cadastral Nr. topografic	Adresa	Observații / Referințe
A1.1		Loc. Teslui, Jud. Dolj, T18 P519, P520, P521, P523	Nr. niveluri:1; S. construita la sol:86 mp;
A1.2		Loc. Teslui, Jud. Dolj, T18 P519, P520, P521, P523	Nr. niveluri:1; S. construita la sol:22 mp;
A1.3		Loc. Teslui, Jud. Dolj, T18 P519, P520, P521, P523	Nr. niveluri:1; S. construita la sol:51 mp;

B. Partea II. Proprietari și acte

Inscrieri privitoare la dreptul de proprietate și alte drepturi reale		Referințe
/		
Act Administrativ nr. TDP 11158, din 06/05/2008 emis de CJSDPAT DOLJ;		
B1	Intabulare, drept de PROPRIETATE, dobandit prin Reconstituire, cota actuala 1/1, cota initiala 1/1 1) DUMITRU ELENA, LIPSA CNP	A1
Act Normativ nr. Legea 7, din 13/03/1996 emis de PARLAMENTUL ROMANIEI;		
B2	Intabulare, drept de PROPRIETATE, dobandit prin Lege, cota actuala 1/1, cota initiala 1/1 1) DUMITRU ELENA, LIPSA CNP	A1.1, A1.2, A1.3

C. Partea III. SARCINI .

Inscrieri privind dezmembramintele dreptului de proprietate, drepturi reale de garanție și sarcini	Referințe
NU SUNT	

Anexa Nr. 1 La Partea I

Teren

Nr cadastral	Suprafața (mp)*	Observații / Referințe
	2.763	

* Suprafața este determinată în planul de proiecție Stereo 70.



Date referitoare la teren

Crt	Categorie folosință	Intravilan	Suprafața (mp)	Tarla	Parcelă	Nr. topo	Observații / Referințe
1	curți construcții	DA	766	18	519	-	
2	vie	DA	640	18	520	-	
3	arabil	DA	145	18	521	-	
4	arabil	DA	1.212	18	523	-	

Date referitoare la construcții

Crt	Număr	Destinație construcție	Supraf. (mp)	Situație juridică	Observații / Referințe
A1.1		construcții de locuințe	86	Cu acte	Nr. niveluri:1; S. construita la sol:86 mp;
A1.2		construcții anexa	22	Cu acte	Nr. niveluri:1; S. construita la sol:22 mp;
A1.3		construcții anexa	51	Cu acte	Nr. niveluri:1; S. construita la sol:51 mp;

Lungime Segmente

1) Valorile lungimilor segmentelor sunt obținute din proiecție în plan.

Punct început	X / Y	Punct sfârșit	X / Y	Lungime segment (** (m)

Punct început	X / Y	Punct sfârșit	X / Y	Lungime segment (** (m)
1	432.156,558 301.065,842	2	432.166,492 301.063,839	10.134
2	432.166,492 301.063,839	3	432.179,338 301.061,208	13.113
3	432.179,338 301.061,208	4	432.192,073 301.105,34	45.933
4	432.192,073 301.105,34	5	432.196,608 301.129,249	24.335
5	432.196,608 301.129,249	6	432.202,203 301.162,634	33.851
6	432.202,203 301.162,634	7	432.198,412 301.162,566	3.792
7	432.198,412 301.162,566	8	432.198,407 301.162,566	0.005
8	432.198,407 301.162,566	9	432.175,533 301.162,159	22.878
9	432.175,533 301.162,159	10	432.170,006 301.161,776	5.54
10	432.170,006 301.161,776	11	432.165,146 301.106,707	55.283
11	432.165,146 301.106,707	1	432.156,558 301.065,842	41.758

** Lungimile segmentelor sunt determinate în planul de proiecție Stereo 70 și sunt rotunjite la 1 milimetru.

*** Distanța dintre puncte este formată din segmente cumulate ce sunt mai mici decât valoarea 1 milimetru.

**DATE DESPRE IMOBILUL NR. 4761**

Oficiul de Cadastru și Publicitate Imobiliară DOLJ
Biroul de Cadastru și Publicitate Imobiliară Craiova

A. Partea I. Descrierea imobilului

TEREN Intravilan

Adresa: Loc. Teslui, Jud. Dolj, T18 P523, P524

Nr. Crt	Nr cadastral Nr. topografic	Suprafața* (mp)	Observații / Referințe
A1		2.231	Sector cadastral:27 Teren neimprejmuit;

B. Partea II. Proprietari și acte

Inscrieri privitoare la dreptul de proprietate și alte drepturi reale		Referințe
/		
Act Administrativ nr. TDP 626-15093, din 12/05/1994 emis de CJSDPAT DOLJ;		
B1	Intabulare, drept de PROPRIETATE, dobândit prin Reconstituire, cota actuala 1/1, cota initiala 1/1 1) IACOB NICOLAE, LIPSA CNP	A1

C. Partea III. SARCINI .

Inscrieri privind dezmembramintele dreptului de proprietate, drepturi reale de garanție și sarcini	Referințe
NU SUNT	

Anexa Nr. 1 La Partea I**Teren**

Nr cadastral	Suprafața (mp)*	Observații / Referințe
	2.231	

* Suprafața este determinată în planul de proiecție Stereo 70.

**Date referitoare la teren**

Crt	Categorie folosință	Intra vilan	Suprafața (mp)	Tarla	Parcelă	Nr. topo	Observații / Referințe
1	arabil	DA	1.200	18	523	-	
2	arabil	DA	1.031	18	524	-	

Lungime Segmente

1) Valorile lungimilor segmentelor sunt obținute din proiecție în plan.

Punct început	X / Y	Punct sfârșit	X / Y	Lungime segment (** (m)
1	432.134,84 301.068,243	2	432.142,089 301.066,726	7.406
2	432.142,089 301.066,726	3	432.156,558 301.065,842	14.496
3	432.156,558 301.065,842	4	432.165,146 301.106,707	41.758
4	432.165,146 301.106,707	5	432.170,006 301.161,776	55.283

Punct început	X / Y	Punct sfârșit	X / Y	Lungime segment (** (m)
5	432.170,006 301.161,776	6	432.159,452 301.161,481	10.558
6	432.159,452 301.161,481	7	432.159,447 301.161,481	0.005
7	432.159,447 301.161,481	8	432.146,653 301.161,124	12.799
8	432.146,653 301.161,124	9	432.143,871 301.130,317	30.932
9	432.143,871 301.130,317	1	432.134,84 301.068,243	62.728

** Lungimile segmentelor sunt determinate în planul de proiecție Stereo 70 și sunt rotunjite la 1 milimetru.

*** Distanța dintre puncte este formată din segmente cumulate ce sunt mai mici decât valoarea 1 milimetru.

**DATE DESPRE IMOBILUL NR. 4762**

Oficiul de Cadastru și Publicitate Imobiliară DOLJ
Biroul de Cadastru și Publicitate Imobiliară Craiova

A. Partea I. Descrierea imobilului

TEREN Intravilan

Adresa: Loc. Teslui, Jud. Dolj, T18 P527, P528

Nr. Crt	Nr cadastral Nr. topografic	Suprafața* (mp)	Observații / Referințe
A1		1.116	Sector cadastral:27 Teren neimprijmit;

Construcții

Crt	Nr cadastral Nr. topografic	Adresa	Observații / Referințe
A1.1		Loc. Teslui, Jud. Dolj, T18 P527, P528	Nr. niveluri:1; S. construita la sol:81 mp;
A1.2		Loc. Teslui, Jud. Dolj, T18 P527, P528	Nr. niveluri:1; S. construita la sol:47 mp;

B. Partea II. Proprietari și acte

Inscrieri privitoare la dreptul de proprietate și alte drepturi reale		Referințe
/		
Act Administrativ nr. TDP 1017-48563, din 21/03/1995 emis de CJSDPAT DOLJ (Defunct conform certificatului de Deces seria DC Nr. 780307, data 21.04.2017);		
B1	Intabulare, drept de PROPRIETATE, dobandit prin Reconstituire, cota actuala 1/1, cota initiala 1/1 1) CIOCIOI AURELIAN DEFUNCT:Da	A1
Act Normativ nr. Legea 7, din 13/03/1996 emis de PARLAMENTUL ROMANIEI;		
B2	Intabulare, drept de PROPRIETATE, dobandit prin Lege, cota actuala 1/1, cota initiala 1/1 1) CIOCIOI AURELIAN DEFUNCT:Da	A1.1, A1.2

C. Partea III. SARCINI .

Inscrieri privind dezmembramintele dreptului de proprietate, drepturi reale de garanție și sarcini	Referințe
NU SUNT	

Anexa Nr. 1 La Partea I

Teren

Nr cadastral	Suprafața (mp)*	Observații / Referințe
	1.116	

* Suprafața este determinată în planul de proiecție Stereo 70.



Date referitoare la teren

Crt	Categorie folosință	Intra vilan	Suprafața (mp)	Tarla	Parcelă	Nr. topo	Observații / Referințe
1	curți constructii	DA	777	18	527	-	
2	arabil	DA	339	18	528	-	

Date referitoare la construcții

Crt	Număr	Destinație construcție	Supraf. (mp)	Situație juridică	Observații / Referințe
A1.1		construcții de locuințe	81	Cu acte	Nr. niveluri:1; S. construita la sol:81 mp;
A1.2		construcții anexa	47	Cu acte	Nr. niveluri:1; S. construita la sol:47 mp;

Lungime Segmente

1) Valorile lungimilor segmentelor sunt obținute din proiecție în plan.

Punct început	X / Y	Punct sfârșit	X / Y	Lungime segment (** (m)
1	432.098,083 301.111,826	2	432.119,868 301.104,17	23.091
2	432.119,868 301.104,17	3	432.121,396 301.108,908	4.978

Punct început	X / Y	Punct sfârșit	X / Y	Lungime segment (** (m)
3	432.121,396 301.108,908	4	432.129,1 301.160,729	52.391
4	432.129,1 301.160,729	5	432.118,132 301.160,798	10.968
5	432.118,132 301.160,798	6	432.118,127 301.160,798	0.005
6	432.118,127 301.160,798	7	432.109,424 301.160,852	8.703
7	432.109,424 301.160,852	8	432.107,457 301.145,472	15.505
8	432.107,457 301.145,472	9	432.099,463 301.116,616	29.943
9	432.099,463 301.116,616	1	432.098,083 301.111,826	4.985

** Lungimile segmentelor sunt determinate în planul de proiecție Stereo 70 și sunt rotunjite la 1 milimetru.

*** Distanța dintre puncte este formată din segmente cumulate ce sunt mai mici decât valoarea 1 milimetru.

**DATE DESPRE IMOBILUL NR. 4763**

Oficiul de Cadastru și Publicitate Imobiliară DOLJ
 Biroul de Cadastru și Publicitate Imobiliară Craiova

A. Partea I. Descrierea imobilului

TEREN Intravilan

Adresa: Loc. Teslui, Jud. Dolj, T18 P534

Nr. Crt	Nr cadastral Nr. topografic	Suprafața* (mp)	Observații / Referințe
A1		3.900	Sector cadastral:27 Teren neimprejmuit;

B. Partea II. Proprietari și acte

Inscrieri privitoare la dreptul de proprietate și alte drepturi reale	Referințe
/	
Act Normativ nr. Legea 7, din 13/03/1996 emis de PARLAMENTUL ROMÂNIEI (art. 13 alin. 15);	
B1	Inscrierea provizorie, drept de PROPRIETATE, dobandit prin Lege, cota actuala 1/1, cota initiala 1/1
	1) NEIDENTIFICAT NEIDENTIFICAT, CIF:0000000000000

C. Partea III. SARCINI .

Inscrieri privind dezmembramintele dreptului de proprietate, drepturi reale de garanție și sarcini	Referințe
NU SUNT	

Anexa Nr. 1 La Partea I

Teren

Nr cadastral	Suprafața (mp)*	Observații / Referințe
	3.900	

* Suprafața este determinată în planul de proiecție Stereo 70.

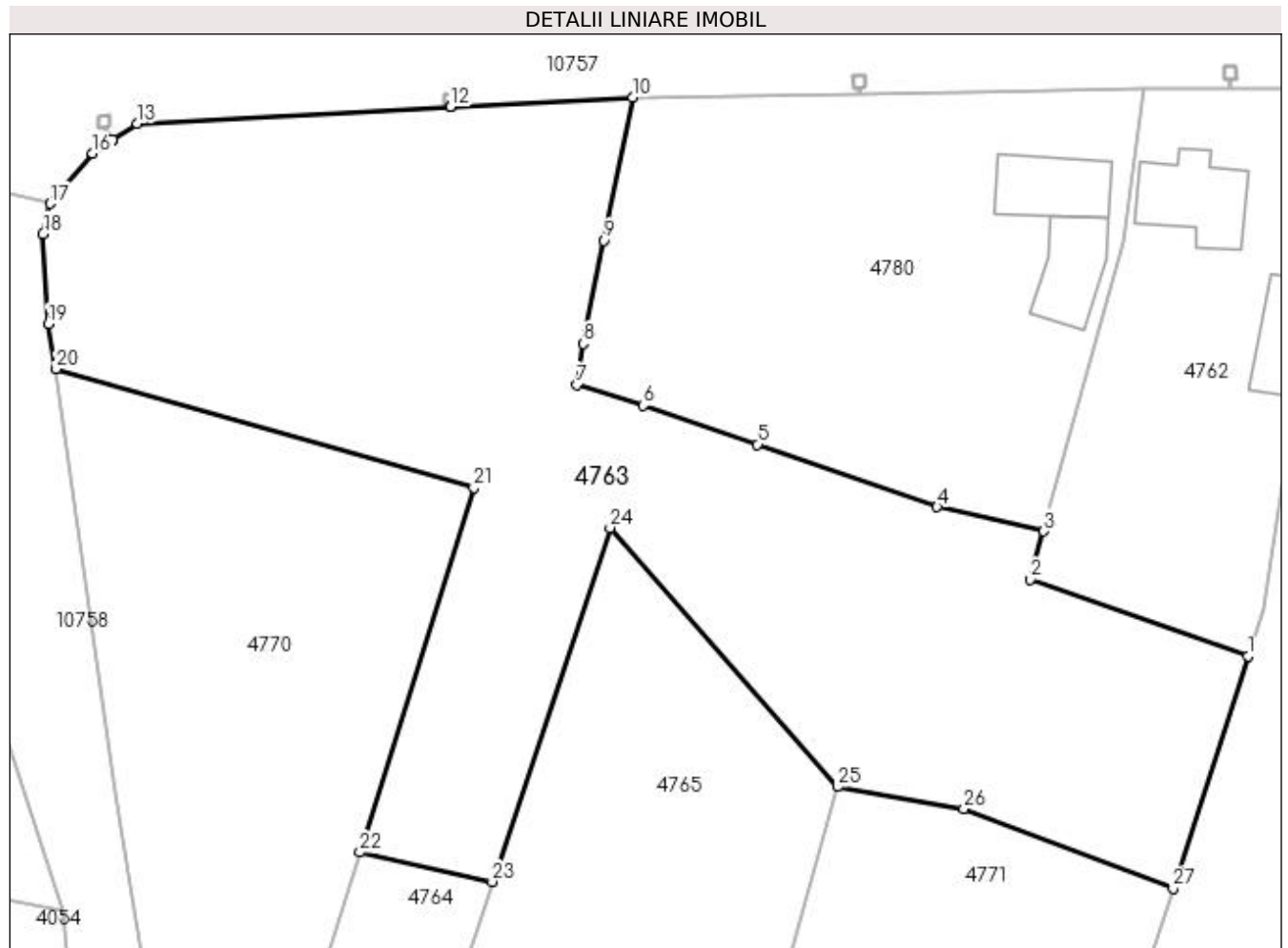

Date referitoare la teren

Crt	Categorie folosință	Intra vilan	Suprafața (mp)	Tarla	Parcelă	Nr. topo	Observații / Referințe
1	pasune	DA	3.900	18	534	-	

Lungime Segmente

1) Valorile lungimilor segmentelor sunt obținute din proiecție în plan.

Punct început	X / Y	Punct sfârșit	X / Y	Lungime segment (** (m)
1	432.119,868 301.104,17	2	432.098,083 301.111,826	23.091
3	432.099,463 301.116,616	4	432.088,816 301.119,041	10.92
5	432.070,857 301.125,288	6	432.059,429 301.129,179	12.072
7	432.052,82 301.131,234	8	432.053,452 301.135,361	4.175
9	432.055,476 301.145,666	10	432.058,391 301.159,942	14.571

Punct început	X / Y	Punct sfârșit	X / Y	Lungime segment (** (m)
2	432.098,083 301.111,826	3	432.099,463 301.116,616	4.985
4	432.088,816 301.119,041	5	432.070,857 301.125,288	19.014
6	432.059,429 301.129,179	7	432.052,82 301.131,234	6.921
8	432.053,452 301.135,361	9	432.055,476 301.145,666	10.502
10	432.058,391 301.159,942	11	432.040,173 301.158,983	18.243

Punct început	X / Y	Punct sfârșit	X / Y	Lungime segment (** (m)
11	432.040,173 301.158,983	12	432.040,168 301.158,983	0.005
13	432.008,858 301.157,335	14	432.006,448 301.155,711	2.906
15	432.006,444 301.155,708	16	432.004,414 301.154,34	2.448
17	432.000,162 301.149,326	18	431.999,451 301.146,308	3.101
19	431.999,97 301.137,323	20	432.000,72 301.132,827	4.558
21	432.042,507 301.120,946	22	432.031,115 301.084,556	38.131
23	432.044,337 301.081,625	24	432.056,117 301.116,962	37.249
25	432.078,844 301.091,112	26	432.091,485 301.088,923	12.829
27	432.112,376 301.080,934	1	432.119,868 301.104,17	24.414

Punct început	X / Y	Punct sfârșit	X / Y	Lungime segment (** (m)
12	432.040,168 301.158,983	13	432.008,858 301.157,335	31.353
14	432.006,448 301.155,711	15	432.006,444 301.155,708	0.005
16	432.004,414 301.154,34	17	432.000,162 301.149,326	6.574
18	431.999,451 301.146,308	19	431.999,97 301.137,323	9.0
20	432.000,72 301.132,827	21	432.042,507 301.120,946	43.443
22	432.031,115 301.084,556	23	432.044,337 301.081,625	13.543
24	432.056,117 301.116,962	25	432.078,844 301.091,112	34.42
26	432.091,485 301.088,923	27	432.112,376 301.080,934	22.366

** Lungimile segmentelor sunt determinate în planul de proiecție Stereo 70 și sunt rotunjite la 1 milimetru.

*** Distanța dintre puncte este formată din segmente cumulate ce sunt mai mici decât valoarea 1 milimetru.

**DATE DESPRE IMOBILUL NR. 4764**

Oficiul de Cadastru și Publicitate Imobiliară DOLJ
Biroul de Cadastru și Publicitate Imobiliară Craiova

A. Partea I. Descrierea imobilului

TEREN Intravilan

Adresa: Loc. Teslui, Jud. Dolj, T18 P542, P543

Nr. Crt	Nr cadastral Nr. topografic	Suprafața* (mp)	Observații / Referințe
A1		1.188	Sector cadastral:27 Teren neimprijmit;

Construcții

Crt	Nr cadastral Nr. topografic	Adresa	Observații / Referințe
A1.1		Loc. Teslui, Jud. Dolj, T18 P542, P543	Nr. niveluri:1; S. construita la sol:30 mp;
A1.2		Loc. Teslui, Jud. Dolj, T18 P542, P543	Nr. niveluri:1; S. construita la sol:20 mp;

B. Partea II. Proprietari și acte

Inscrieri privitoare la dreptul de proprietate și alte drepturi reale		Referințe
/		
Act Administrativ nr. TDP 20771, din 21/11/2018 emis de CJSDPAT DOLJ;		
B1	Intabulare, drept de PROPRIETATE, dobandit prin Reconstituire, cota actuala 1/1, cota initiala 1/1 1) BERBECE ILIE	A1
Act Normativ nr. Legea 7, din 13/03/1996 emis de PARLAMENTUL ROMANIEI;		
B2	Intabulare, drept de PROPRIETATE, dobandit prin Lege, cota actuala 1/1, cota initiala 1/1 1) BERBECE ILIE	A1.1, A1.2

C. Partea III. SARCINI .

Inscrieri privind dezmembramintele dreptului de proprietate, drepturi reale de garanție și sarcini	Referințe
NU SUNT	

Anexa Nr. 1 La Partea I

Teren

Nr cadastral	Suprafața (mp)*	Observații / Referințe
	1.188	

* Suprafața este determinată în planul de proiecție Stereo 70.



Date referitoare la teren

Crt	Categorie folosință	Intra vilan	Suprafața (mp)	Tarla	Parcelă	Nr. topo	Observații / Referințe
1	curți construcții	DA	368	18	542	-	
2	arabil	DA	820	18	543	-	

Date referitoare la construcții

Crt	Număr	Destinație construcție	Supraf. (mp)	Situație juridică	Observații / Referințe
A1.1		construcții de locuințe	30	Cu acte	Nr. niveluri:1; S. construita la sol:30 mp;
A1.2		construcții anexa	20	Cu acte	Nr. niveluri:1; S. construita la sol:20 mp;

Lungime Segmente

1) Valorile lungimilor segmentelor sunt obținute din proiecție în plan.

Punct început	X / Y	Punct sfârșit	X / Y	Lungime segment (** (m)
1	432.031,115 301.084,556	2	432.021,49 301.053,812	32.215
2	432.021,49 301.053,812	3	432.012,686 301.053,665	8.805

Punct început	X / Y	Punct sfârşit	X / Y	Lungime segment (** (m)
3	432.012,686 301.053,665	4	432.016,659 301.018,048	35.838
4	432.016,659 301.018,048	5	432.017,508 301.005,882	12.196
5	432.017,508 301.005,882	6	432.025,867 301.005,015	8.404
6	432.025,867 301.005,015	7	432.028,439 301.004,439	2.636
7	432.028,439 301.004,439	8	432.031,316 301.027,402	23.143
8	432.031,316 301.027,402	9	432.032,472 301.043,252	15.892
9	432.032,472 301.043,252	10	432.035,807 301.056,035	13.211
10	432.035,807 301.056,035	11	432.044,337 301.081,625	26.974
11	432.044,337 301.081,625	1	432.031,115 301.084,556	13.543

** Lungimile segmentelor sunt determinate în planul de proiecție Stereo 70 și sunt rotunjite la 1 milimetru.

*** Distanța dintre puncte este formată din segmente cumulate ce sunt mai mici decât valoarea 1 milimetru.

**DATE DESPRE IMOBILUL NR. 4765**

Oficiul de Cadastru și Publicitate Imobiliară DOLJ
Biroul de Cadastru și Publicitate Imobiliară Craiova

A. Partea I. Descrierea imobilului

TEREN Intravilan

Adresa: Loc. Teslui, Jud. Dolj, T18 P544, P545

Nr. Crt	Nr cadastral Nr. topografic	Suprafața* (mp)	Observații / Referințe
A1		3.139	Sector cadastral:27 Teren neimprijmit;

Construcții

Crt	Nr cadastral Nr. topografic	Adresa	Observații / Referințe
A1.1		Loc. Teslui, Jud. Dolj, T18 P544, P545	Nr. niveluri:1; S. construita la sol:50 mp;
A1.2		Loc. Teslui, Jud. Dolj, T18 P544, P545	Nr. niveluri:1; S. construita la sol:30 mp;

B. Partea II. Proprietari și acte

Inscrieri privitoare la dreptul de proprietate și alte drepturi reale		Referințe
/		
Act Administrativ nr. TDP 263-2192, din 29/11/1993 emis de CJSDPAT DOLJ (Defunct conform Certificat Deces seria DA Nr. 240342, data 20.01.1995);		
B1	Intabulare, drept de PROPRIETATE, dobandit prin Reconstituire, cota actuala 1/1, cota initiala 1/1 1) AMZUCU MARIN , LIPSA CNP DEFUNCT:Da	A1
Act Normativ nr. Legea 7, din 13/03/1996 emis de PARLAMENTUL ROMANIEI;		
B2	Intabulare, drept de PROPRIETATE, dobandit prin Lege, cota actuala 1/1, cota initiala 1/1 1) AMZUCU MARIN , LIPSA CNP DEFUNCT:Da	A1.1, A1.2

C. Partea III. SARCINI .

Inscrieri privind dezmembramintele dreptului de proprietate, drepturi reale de garanție și sarcini	Referințe
NU SUNT	

Anexa Nr. 1 La Partea I**Teren**

Nr cadastral	Suprafața (mp)*	Observații / Referințe
	3.139	

* Suprafața este determinată în planul de proiecție Stereo 70.

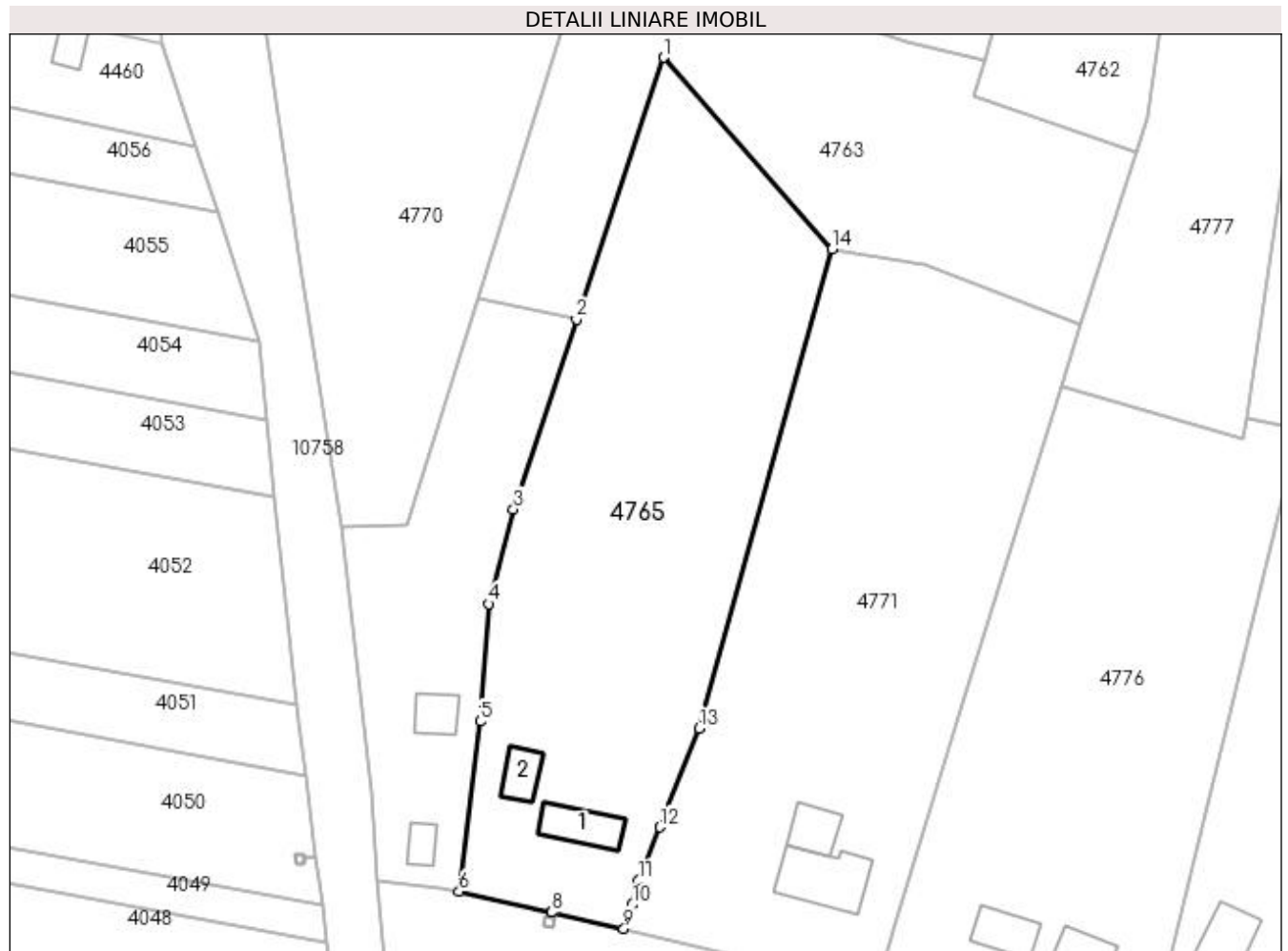
**Date referitoare la teren**

Crt	Categorie folosință	Intra vilan	Suprafața (mp)	Tarla	Parcelă	Nr. topo	Observații / Referințe
1	curți construcții	DA	697	18	544	-	
2	arabil	DA	2.442	18	545	-	

Date referitoare la construcții

Crt	Număr	Destinație construcție	Supraf. (mp)	Situație juridică	Observații / Referințe
A1.1		construcții de locuințe	50	Cu acte	Nr. niveluri:1; S. construita la sol:50 mp;
A1.2		construcții anexa	30	Cu acte	Nr. niveluri:1; S. construita la sol:30 mp;

Lungime Segmente

1) Valorile lungimilor segmentelor sunt obținute din proiecție în plan.

Punct început	X / Y	Punct sfârșit	X / Y	Lungime segment (** (m)
1	432.056,117 301.116,962	2	432.044,337 301.081,625	37.249
2	432.044,337 301.081,625	3	432.035,807 301.056,035	26.974

Punct început	X / Y	Punct sfârșit	X / Y	Lungime segment (** (m)
3	432.035,807 301.056,035	4	432.032,472 301.043,252	13.211
4	432.032,472 301.043,252	5	432.031,316 301.027,402	15.892
5	432.031,316 301.027,402	6	432.028,439 301.004,439	23.143
6	432.028,439 301.004,439	7	432.040,933 301.001,639	12.804
7	432.040,933 301.001,639	8	432.040,938 301.001,637	0.005
8	432.040,938 301.001,637	9	432.050,71 300.999,447	10.014
9	432.050,71 300.999,447	10	432.051,867 301.002,657	3.412
10	432.051,867 301.002,657	11	432.052,736 301.005,911	3.368
11	432.052,736 301.005,911	12	432.055,563 301.013,131	7.754
12	432.055,563 301.013,131	13	432.060,928 301.026,49	14.396
13	432.060,928 301.026,49	14	432.078,844 301.091,112	67.06
14	432.078,844 301.091,112	1	432.056,117 301.116,962	34.42

** Lungimile segmentelor sunt determinate în planul de proiecție Stereo 70 și sunt rotunjite la 1 milimetru.

*** Distanța dintre puncte este formată din segmente cumulate ce sunt mai mici decât valoarea 1 milimetru.

**DATE DESPRE IMOBILUL NR. 4766**

Oficiul de Cadastru și Publicitate Imobiliară DOLJ
Biroul de Cadastru și Publicitate Imobiliară Craiova

A. Partea I. Descrierea imobilului

TEREN Intravilan

Adresa: Loc. Teslui, Jud. Dolj, T18 P558, P559, P560

Nr. Crt	Nr cadastral Nr. topografic	Suprafața* (mp)	Observații / Referințe
A1		1.568	Sector cadastral:27 Teren neimpregmuit;

Construcții

Crt	Nr cadastral Nr. topografic	Adresa	Observații / Referințe
A1.1		Loc. Teslui, Jud. Dolj, T18 P558, P559, P560	Nr. niveluri:1; S. construita la sol:53 mp;

B. Partea II. Proprietari și acte

Inscrieri privitoare la dreptul de proprietate și alte drepturi reale	Referințe
/	
Act Administrativ nr. TDP 906-59538, din 16/02/1995 emis de CJSDPAT DOLJ;	
B1	A1
Intabulare, drept de PROPRIETATE, dobandit prin Reconstituire, cota actuala 1/1, cota initiala 1/1 1) NICOLAE ALEXANDRINA, LIPSA CNP	
Act Normativ nr. Legea 7, din 13/03/1996 emis de PARLAMENTUL ROMANIEI;	
B2	A1.1
Intabulare, drept de PROPRIETATE, dobandit prin Lege, cota actuala 1/1, cota initiala 1/1 1) NICOLAE ALEXANDRINA, LIPSA CNP	

C. Partea III. SARCINI .

Inscrieri privind dezmembramintele dreptului de proprietate, drepturi reale de garanție și sarcini	Referințe
NU SUNT	

Anexa Nr. 1 La Partea I

Teren

Nr cadastral	Suprafața (mp)*	Observații / Referințe
	1.568	

* Suprafața este determinată în planul de proiecție Stereo 70.

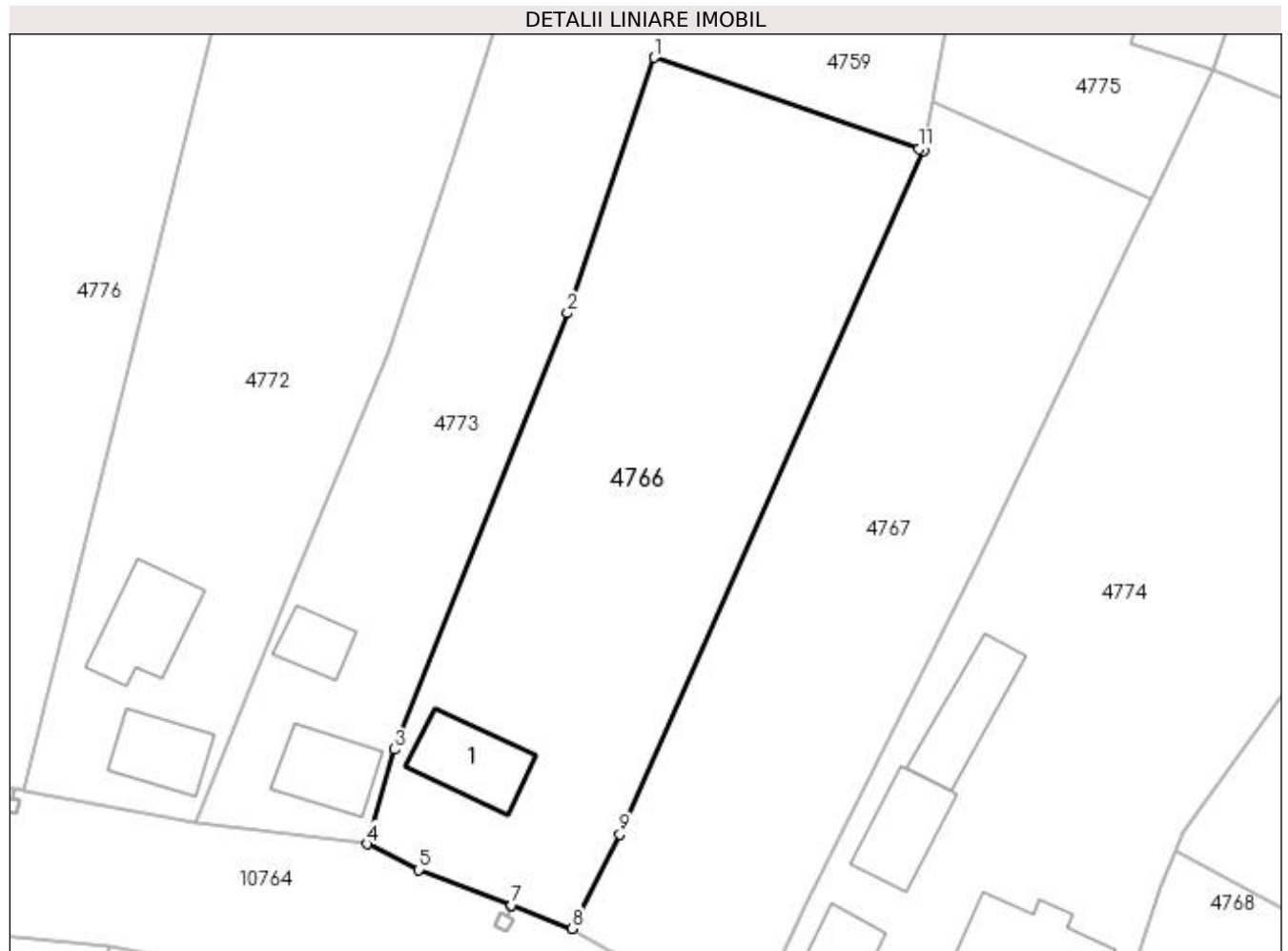

Date referitoare la teren

Crt	Categorie folosință	Intravilan	Suprafața (mp)	Tarla	Parcelă	Nr. topo	Observații / Referințe
1	curți construcții	DA	457	18	558	-	
2	arabil	DA	65	18	559	-	
3	arabil	DA	1.046	18	560	-	

Date referitoare la construcții

Crt	Număr	Destinație construcție	Supraf. (mp)	Situație juridică	Observații / Referințe
A1.1		construcții de locuințe	53	Cu acte	Nr. niveluri:1; S. construita la sol:53 mp;

Lungime Segmente

1) Valorile lungimilor segmentelor sunt obținute din proiecție în plan.

Punct început	X / Y	Punct sfârșit	X / Y	Lungime segment (** (m)
1	432.175,21 301.045,807	2	432.167,834 301.024,051	22.972
2	432.167,834 301.024,051	3	432.153,113 300.986,936	39.928

Punct început	X / Y	Punct sfârșit	X / Y	Lungime segment (** (m)
3	432.153,113 300.986,936	4	432.150,756 300.978,88	8.394
4	432.150,756 300.978,88	5	432.155,167 300.976,695	4.923
5	432.155,167 300.976,695	6	432.163,087 300.973,655	8.483
6	432.163,087 300.973,655	7	432.163,092 300.973,653	0.005
7	432.163,092 300.973,653	8	432.168,23 300.971,681	5.503
8	432.168,23 300.971,681	9	432.172,31 300.979,689	8.987
9	432.172,31 300.979,689	10	432.198,218 301.037,9	63.716
10	432.198,218 301.037,9	11	432.197,81 301.038,042	0.432
11	432.197,81 301.038,042	1	432.175,21 301.045,807	23.897

** Lungimile segmentelor sunt determinate în planul de proiecție Stereo 70 și sunt rotunjite la 1 milimetru.

*** Distanța dintre puncte este formată din segmente cumulate ce sunt mai mici decât valoarea 1 milimetru.

**DATE DESPRE IMOBILUL NR. 4767**

Oficiul de Cadastru și Publicitate Imobiliară DOLJ
Biroul de Cadastru și Publicitate Imobiliară Craiova

A. Partea I. Descrierea imobilului

TEREN Intravilan

Adresa: Loc. Teslui, Jud. Dolj, T18 P563, 565

Nr. Crt	Nr cadastral Nr. topografic	Suprafața* (mp)	Observații / Referințe
A1		1.404	Sector cadastral:27 Teren neimprejmuit;

B. Partea II. Proprietari și acte

Inscrieri privitoare la dreptul de proprietate și alte drepturi reale	Referințe
/	
Act Administrativ nr. TDP 265-2192, din 13/12/1993 emis de CJSDPAT DOLJ;	
B1	A1
Intabulare, drept de PROPRIETATE, dobândit prin Reconstituire, cota actuala 1/1, cota initiala 1/1 1) NICOLCEA TUDORA, LIPSA CNP	

C. Partea III. SARCINI .

Inscrieri privind dezmembramintele dreptului de proprietate, drepturi reale de garanție și sarcini	Referințe
NU SUNT	

Anexa Nr. 1 La Partea I

Teren

Nr cadastral	Suprafața (mp)*	Observații / Referințe
	1.404	

* Suprafața este determinată în planul de proiecție Stereo 70.



Date referitoare la teren

Crt	Categorie folosință	Intra vilan	Suprafața (mp)	Tarla	Parcelă	Nr. topo	Observații / Referințe
1	arabil	DA	129	18	563	-	
2	livada	DA	1.275	18	565	-	

Lungime Segmente

1) Valorile lungimilor segmentelor sunt obținute din proiecție în plan.

Punct început	X / Y	Punct sfârșit	X / Y	Lungime segment (** (m)
1	432.168,23 300.971,681	2	432.183,278 300.963,205	17.271
2	432.183,278 300.963,205	3	432.188,26 300.974,042	11.927
3	432.188,26 300.974,042	4	432.202,71 301.002,853	32.232
4	432.202,71 301.002,853	5	432.216,157 301.030,9	31.104

Punct început	X / Y	Punct sfârșit	X / Y	Lungime segment (** (m)
5	432.216,157 301.030,9	6	432.217,539 301.033,783	3.197
6	432.217,539 301.033,783	7	432.198,963 301.041,997	20.311
7	432.198,963 301.041,997	8	432.198,218 301.037,9	4.164
8	432.198,218 301.037,9	9	432.172,31 300.979,689	63.716
9	432.172,31 300.979,689	1	432.168,23 300.971,681	8.987

** Lungimile segmentelor sunt determinate în planul de proiecție Stereo 70 și sunt rotunjite la 1 milimetru.

*** Distanța dintre puncte este formată din segmente cumulate ce sunt mai mici decât valoarea 1 milimetru.

**DATE DESPRE IMOBILUL NR. 4768**

Oficiul de Cadastru și Publicitate Imobiliară DOLJ
Biroul de Cadastru și Publicitate Imobiliară Craiova

A. Partea I. Descrierea imobilului

TEREN Intravilan

Adresa: Loc. Teslui, Jud. Dolj, T18 P566

Nr. Crt	Nr cadastral Nr. topografic	Suprafața* (mp)	Observații / Referințe
A1		525	Sector cadastral:27 Teren neimpregmuit;

Construcții

Crt	Nr cadastral Nr. topografic	Adresa	Observații / Referințe
A1.1		Loc. Teslui, Jud. Dolj, T18 P566	Nr. niveluri:1; S. construita la sol:62 mp;

B. Partea II. Proprietari și acte

Inscrieri privitoare la dreptul de proprietate și alte drepturi reale		Referințe
/		
Act Administrativ nr. TDP 728-9674, din 05/09/1997 emis de CJSDPAT DOLJ (Defunct Conform Certificat Deces seria DC, nr 181700 , data 27.07.2014);		
B1	Intabulare, drept de PROPRIETATE, dobandit prin Reconstituire, cota actuala 1/1, cota initiala 1/1 1) BERBECE MARIN DEFUNCT:Da	A1
Act Normativ nr. Legea 7, din 13/03/1996 emis de PARLAMENTUL ROMANIEI;		
B2	Intabulare, drept de PROPRIETATE, dobandit prin Lege, cota actuala 1/1, cota initiala 1/1 1) BERBECE MARIN DEFUNCT:Da	A1.1

C. Partea III. SARCINI .

Inscrieri privind dezmembramintele dreptului de proprietate, drepturi reale de garanție și sarcini	Referințe
NU SUNT	

Anexa Nr. 1 La Partea I

Teren

Nr cadastral	Suprafața (mp)*	Observații / Referințe
	525	

* Suprafața este determinată în planul de proiecție Stereo 70.

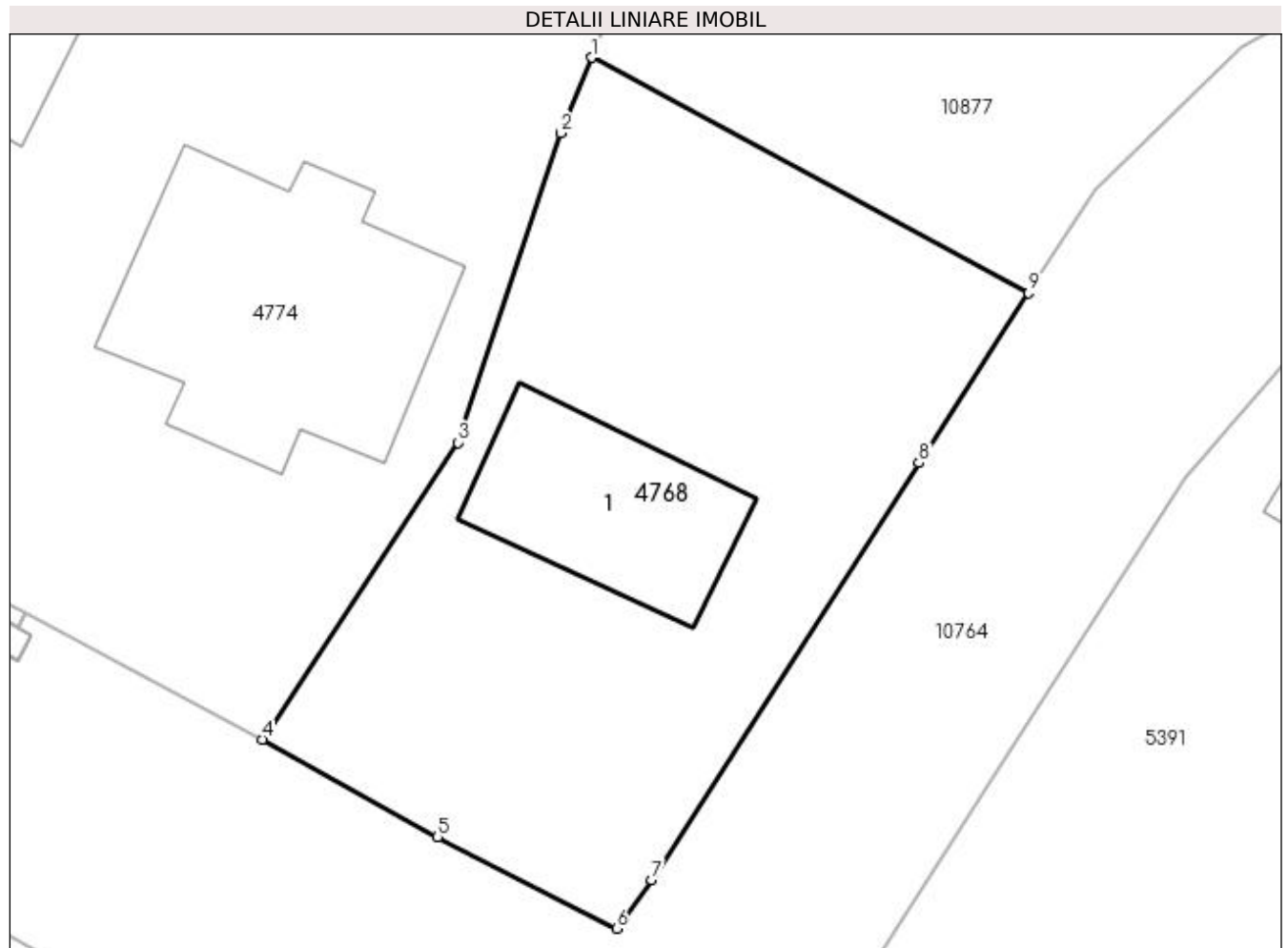

Date referitoare la teren

Crt	Categorie folosință	Intra vilan	Suprafața (mp)	Tarla	Parcelă	Nr. topo	Observații / Referințe
1	curți constructii	DA	525	18	566	-	

Date referitoare la construcții

Crt	Număr	Destinație construcție	Supraf. (mp)	Situație juridică	Observații / Referințe
A1.1		construcții de locuințe	62	Cu acte	Nr. niveluri:1; S. construita la sol:62 mp;

Lungime Segmente

1) Valorile lungimilor segmentelor sunt obținute din proiecție în plan.

Punct început	X / Y	Punct sfârșit	X / Y	Lungime segment (** (m)
1	432.219,66 300.978,319	2	432.218,428 300.975,287	3.273
2	432.218,428 300.975,287	3	432.214,27 300.962,838	13.125
3	432.214,27 300.962,838	4	432.206,397 300.950,891	14.308
4	432.206,397 300.950,891	5	432.213,458 300.946,968	8.078

Punct început	X / Y	Punct sfârșit	X / Y	Lungime segment (** (m)
5	432.213,458 300.946,968	6	432.220,664 300.943,292	8.089
6	432.220,664 300.943,292	7	432.222,082 300.945,248	2.416
7	432.222,082 300.945,248	8	432.232,846 300.962,011	19.921
8	432.232,846 300.962,011	9	432.237,257 300.968,853	8.141
9	432.237,257 300.968,853	1	432.219,66 300.978,319	19.981

** Lungimile segmentelor sunt determinate în planul de proiecție Stereo 70 și sunt rotunjite la 1 milimetru.

*** Distanța dintre puncte este formată din segmente cumulate ce sunt mai mici decât valoarea 1 milimetru.

**DATE DESPRE IMOBILUL NR. 4769**

Oficiul de Cadastru și Publicitate Imobiliară DOLJ
Biroul de Cadastru și Publicitate Imobiliară Craiova

A. Partea I. Descrierea imobilului

TEREN Intravilan

Adresa: Loc. Teslui, Str Bujorului, Nr. 2, Jud. Dolj, T18, P506, 507, 508

Nr. Crt	Nr cadastral Nr. topografic	Suprafața* (mp)	Observații / Referințe
A1	31389	1.288	Sector cadastral:27 Teren imprejmuit;

Construcții

Crt	Nr cadastral Nr. topografic	Adresa	Observații / Referințe
A1.2	31389-C2	Loc. Teslui, Str Bujorului, Nr. 2, Jud. Dolj, FOST T18, P506, 507, 508	Nr. niveluri:1; S. construita la sol:78 mp; C1-Casa de locuit construita din caramida, acoperita cu tabla, anul constructiei 1975, compusa din trei camere si dependinte. Nu detine certificat energetic.

B. Partea II. Proprietari și acte

Inscrieri privitoare la dreptul de proprietate și alte drepturi reale		Referințe
130676 / 22/10/2014		
Act Administrativ nr. TDP nr 917-59538, din 20/02/1995 emis de CJSDPAT DOLJ (certificat si PV de identificare nr 1251/08.04.2014, Primaria Teslui,);		
B1	Intabulare, drept de PROPRIETATE, dobandit prin Reconstituire, cota actuala 1/1, cota initiala 1/1 1) NICOLA MARIN	A1, A1.2
<i>OBSERVATII: pozitie transcrisa din CF 31363/Teslui, inscrisa prin incheierea nr. 68004 din 06/06/2014</i>		

C. Partea III. SARCINI .

Inscrieri privind dezmembramintele dreptului de proprietate, drepturi reale de garanție și sarcini	Referințe
NU SUNT	

Anexa Nr. 1 La Partea I

Teren

Nr cadastral	Suprafața (mp)*	Observații / Referințe
31389	1.288	

* Suprafața este determinată în planul de proiecție Stereo 70.

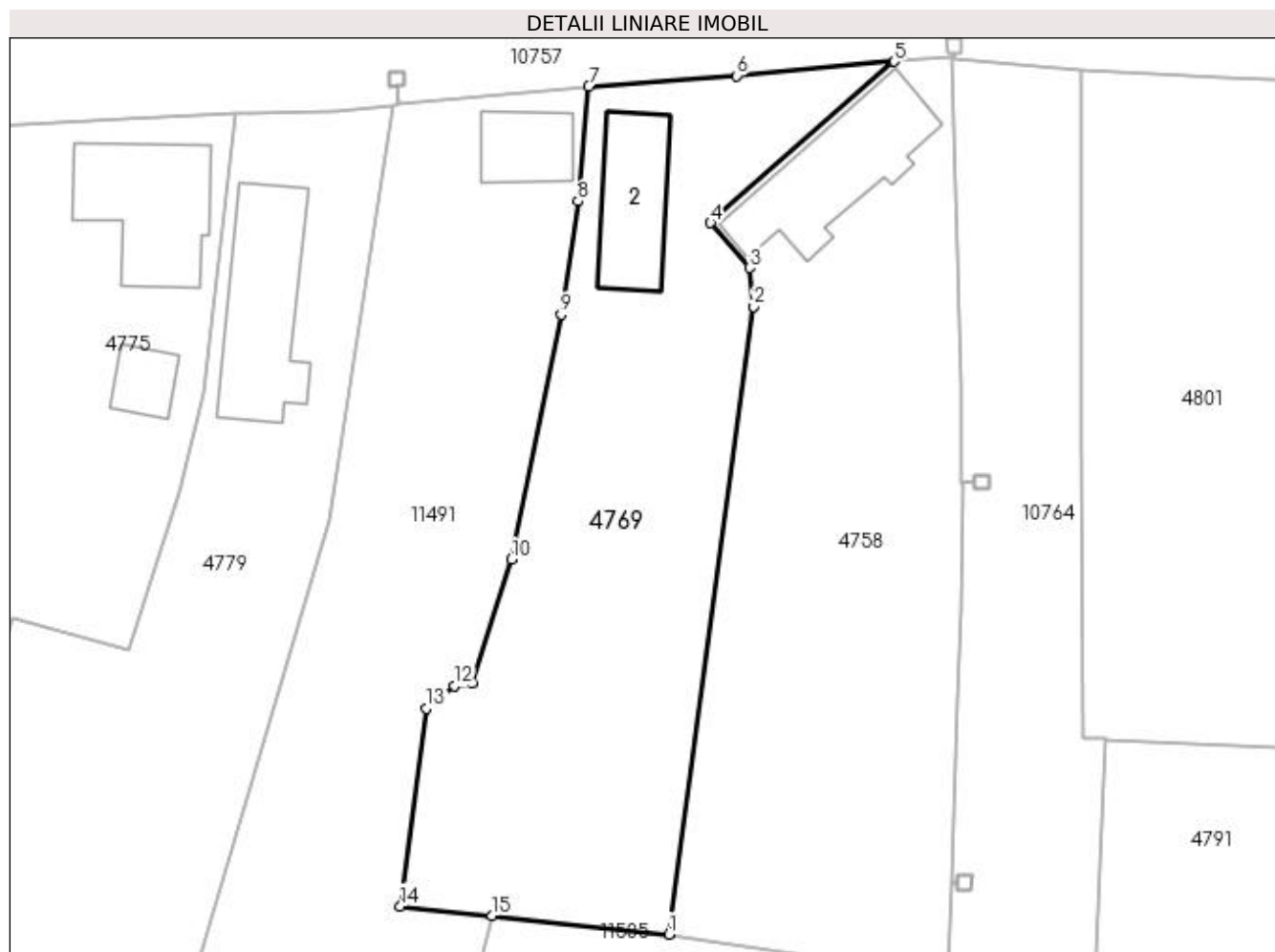

Date referitoare la teren

Crt	Categorie folosință	Intra vilan	Suprafața (mp)	Tarla	Parcelă	Nr. topo	Observații / Referințe
1	curți construcții	DA	677	18	506	-	
2	arabil	DA	611	18	507, 508	-	

Date referitoare la construcții

Crt	Număr	Destinație construcție	Supraf. (mp)	Situație juridică	Observații / Referințe
A1.2	31389-C2	construcții de locuințe	78	Cu acte	Nr. niveluri:1; S. construita la sol:78 mp; C1-Casa de locuit construita din caramida, acoperita cu tabla, anul constructiei 1975, compusa din trei camere si dependinte. Nu detine certificat energetic.

Lungime Segmente

1) Valorile lungimilor segmentelor sunt obținute din proiecție în plan.

Punct început	X / Y	Punct sfârșit	X / Y	Lungime segment (** (m))
1	432.293,176 301.097,41	2	432.300,198 301.149,451	52.513
2	432.300,198 301.149,451	3	432.299,858 301.152,66	3.227

Punct început	X / Y	Punct sfârșit	X / Y	Lungime segment (** (m)
3	432.299,858 301.152,66	4	432.296,634 301.156,377	4.92
4	432.296,634 301.156,377	5	432.311,849 301.169,762	20.265
5	432.311,849 301.169,762	6	432.298,811 301.168,567	13.093
6	432.298,811 301.168,567	7	432.286,555 301.167,676	12.288
7	432.286,555 301.167,676	8	432.285,643 301.158,182	9.538
8	432.285,643 301.158,182	9	432.284,256 301.148,793	9.491
9	432.284,256 301.148,793	10	432.280,119 301.128,496	20.714
10	432.280,119 301.128,496	11	432.276,883 301.118,212	10.781
11	432.276,883 301.118,212	12	432.275,396 301.117,982	1.505
12	432.275,396 301.117,982	13	432.273,069 301.116,134	2.972
13	432.273,069 301.116,134	14	432.270,906 301.099,753	16.523
14	432.270,906 301.099,753	15	432.278,485 301.098,956	7.621
15	432.278,485 301.098,956	1	432.293,176 301.097,41	14.772

** Lungimile segmentelor sunt determinate în planul de proiecție Stereo 70 și sunt rotunjite la 1 milimetru.

*** Distanța dintre puncte este formată din segmente cumulate ce sunt mai mici decât valoarea 1 milimetru.

**DATE DESPRE IMOBILUL NR. 4770**

Oficiul de Cadastru și Publicitate Imobiliară DOLJ
Biroul de Cadastru și Publicitate Imobiliară Craiova

A. Partea I. Descrierea imobilului

TEREN Intravilan

Adresa: Loc. Teslui, Jud. Dolj, T18 P541

Nr. Crt	Nr cadastral Nr. topografic	Suprafața* (mp)	Observații / Referințe
A1		1.894	Sector cadastral:27 Teren neimprejmuit;

B. Partea II. Proprietari și acte

Inscrieri privitoare la dreptul de proprietate și alte drepturi reale	Referințe
/	
Act Administrativ nr. TDP 661-15093, din 24/11/1997 emis de CJSDPAT DOLJ (Defunct conform Certificat Deces seria D8, nr 776624, data 08.11.1991);	
B1	A1
Intabulare, drept de PROPRIETATE, dobandit prin Reconstituire, cota actuala 1/1, cota initiala 1/1	
1) VLĂDUȚ MARIA, LIPSA CNP DEFUNCT:Da	
2) VLĂDUȚ CONSTANTIN, LIPSA CNP	

C. Partea III. SARCINI .

Inscrieri privind dezmembramintele dreptului de proprietate, drepturi reale de garanție și sarcini	Referințe
NU SUNT	

Anexa Nr. 1 La Partea I

Teren

Nr cadastral	Suprafața (mp)*	Observații / Referințe
	1.894	

* Suprafața este determinată în planul de proiecție Stereo 70.

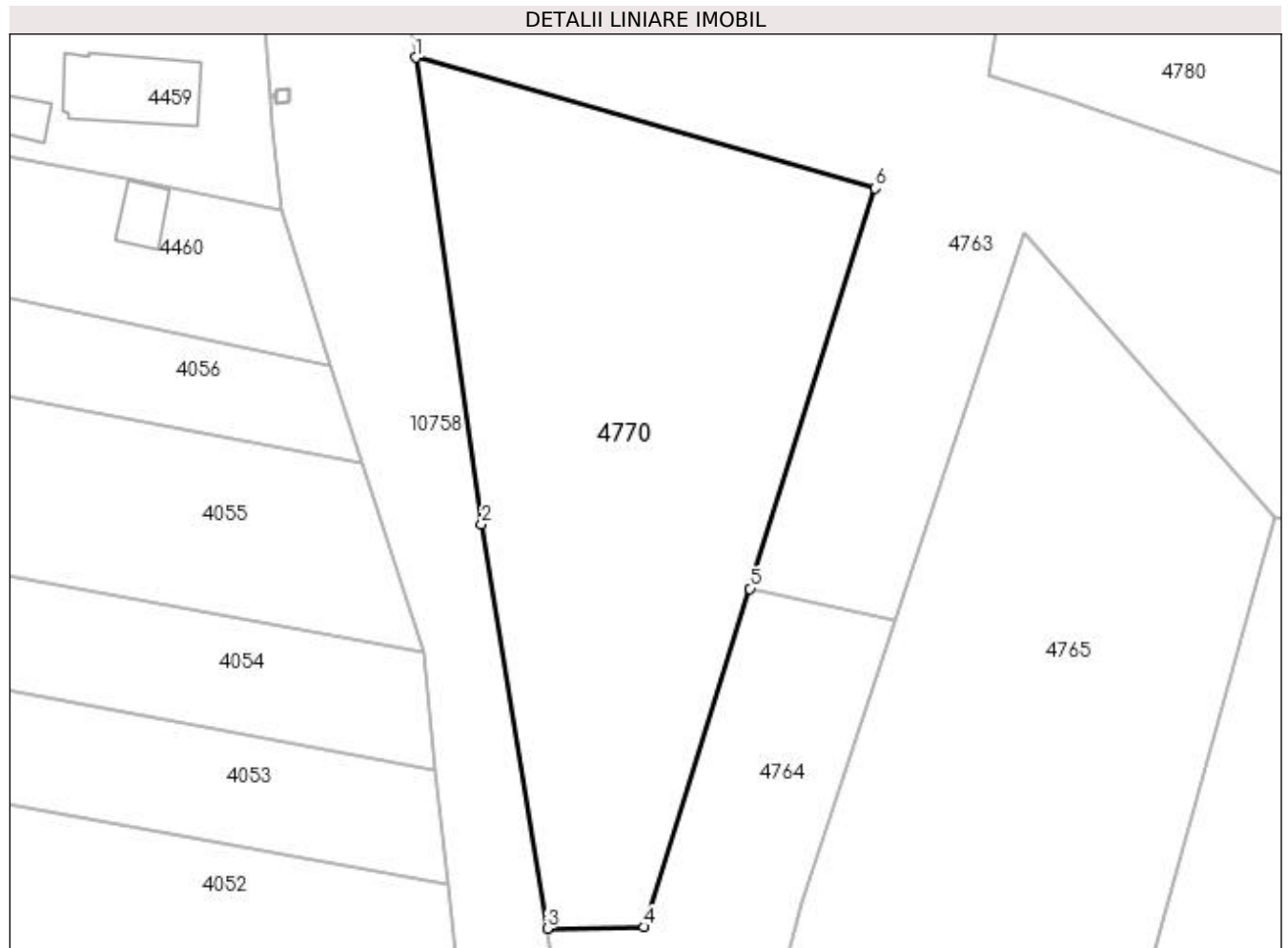

Date referitoare la teren

Crt	Categorie folosință	Intra vilan	Suprafața (mp)	Tarla	Parcelă	Nr. topo	Observații / Referințe
1	arabil	DA	1.894	18	541	-	

Lungime Segmente

1) Valorile lungimilor segmentelor sunt obținute din proiecție în plan.

Punct început	X / Y	Punct sfârșit	X / Y	Lungime segment (** (m)
1	432.000,72 301.132,827	2	432.006,702 301.090,431	42.816
2	432.006,702 301.090,431	3	432.012,686 301.053,665	37.25
3	432.012,686 301.053,665	4	432.021,49 301.053,812	8.805
4	432.021,49 301.053,812	5	432.031,115 301.084,556	32.215
5	432.031,115 301.084,556	6	432.042,507 301.120,946	38.131

Punct început	X / Y	Punct sfârșit	X / Y	Lungime segment (** (m)
6	432.042,507 301.120,946	1	432.000,72 301.132,827	43.443

** Lungimile segmentelor sunt determinate în planul de proiecție Stereo 70 și sunt rotunjite la 1 milimetru.

*** Distanța dintre puncte este formată din segmente cumulate ce sunt mai mici decât valoarea 1 milimetru.

**DATE DESPRE IMOBILUL NR. 4771**

Oficiul de Cadastru și Publicitate Imobiliară DOLJ
Biroul de Cadastru și Publicitate Imobiliară Craiova

A. Partea I. Descrierea imobilului

TEREN Intravilan

Adresa: Loc. Teslui, Jud. Dolj, T18 P546

Nr. Crt	Nr cadastral Nr. topografic	Suprafața* (mp)	Observații / Referințe
A1		3.254	Sector cadastral:27 Teren neimpregmuit;

Construcții

Crt	Nr cadastral Nr. topografic	Adresa	Observații / Referințe
A1.1		Loc. Teslui, Jud. Dolj, T18 P546	Nr. niveluri:1; S. construita la sol:84 mp;
A1.2		Loc. Teslui, Jud. Dolj, T18 P546	Nr. niveluri:1; S. construita la sol:37 mp;

B. Partea II. Proprietari și acte

Inscrieri privitoare la dreptul de proprietate și alte drepturi reale		Referințe
/		
Act Normativ nr. Legea 7, din 13/03/1996 emis de PARLAMENTUL ROMÂNIEI (art. 13 alin. 15);		
B1	Inscrierea provizorie, drept de PROPRIETATE, dobandit prin Lege, cota actuala 1/1, cota initiala 1/1 1) NEIDENTIFICAT NEIDENTIFICAT, CIF:00000000000000	A1, A1.1, A1.2

C. Partea III. SARCINI .

Inscrieri privind dezmembramintele dreptului de proprietate, drepturi reale de garanție și sarcini	Referințe
NU SUNT	

Anexa Nr. 1 La Partea I

Teren

Nr cadastral	Suprafața (mp)*	Observații / Referințe
	3.254	

* Suprafața este determinată în planul de proiecție Stereo 70.

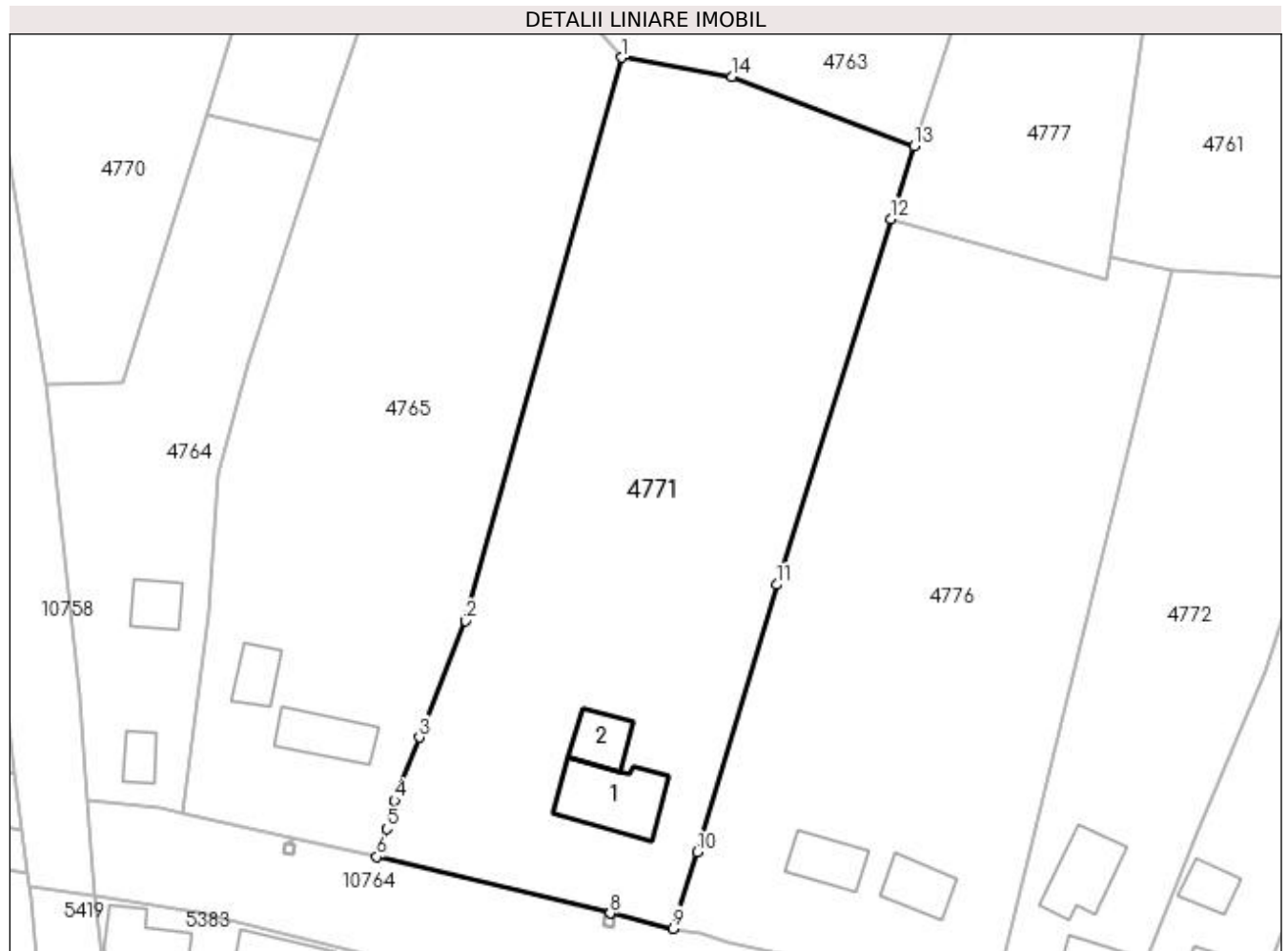

Date referitoare la teren

Crt	Categorie folosință	Intra vilan	Suprafața (mp)	Tarla	Parcelă	Nr. topo	Observații / Referințe
1	curți constructii	DA	3.254	18	546	-	

Date referitoare la construcții

Crt	Număr	Destinație construcție	Supraf. (mp)	Situație juridică	Observații / Referințe
A1.1		construcții industriale și edilitare	84	Cu acte	Nr. niveluri:1; S. construita la sol:84 mp;
A1.2		construcții industriale și edilitare	37	Cu acte	Nr. niveluri:1; S. construita la sol:37 mp;

Lungime Segmente

1) Valorile lungimilor segmentelor sunt obținute din proiecție în plan.

Punct început	X / Y	Punct sfârșit	X / Y	Lungime segment (** (m))
1	432.078,844 301.091,112	2	432.060,928 301.026,49	67.06
2	432.060,928 301.026,49	3	432.055,563 301.013,131	14.396

Punct început	X / Y	Punct sfârșit	X / Y	Lungime segment (** (m)
3	432.055,563 301.013,131	4	432.052,736 301.005,911	7.754
4	432.052,736 301.005,911	5	432.051,867 301.002,657	3.368
5	432.051,867 301.002,657	6	432.050,71 300.999,447	3.412
6	432.050,71 300.999,447	7	432.077,505 300.992,951	27.571
7	432.077,505 300.992,951	8	432.077,509 300.992,95	0.004
8	432.077,509 300.992,95	9	432.084,701 300.991,206	7.4
9	432.084,701 300.991,206	10	432.087,471 300.999,98	9.201
10	432.087,471 300.999,98	11	432.096,587 301.030,647	31.993
11	432.096,587 301.030,647	12	432.109,722 301.072,586	43.948
12	432.109,722 301.072,586	13	432.112,376 301.080,934	8.76
13	432.112,376 301.080,934	14	432.091,485 301.088,923	22.366
14	432.091,485 301.088,923	1	432.078,844 301.091,112	12.829

** Lungimile segmentelor sunt determinate în planul de proiecție Stereo 70 și sunt rotunjite la 1 milimetru.

*** Distanța dintre puncte este formată din segmente cumulate ce sunt mai mici decât valoarea 1 milimetru.

**DATE DESPRE IMOBILUL NR. 4772**

Oficiul de Cadastru și Publicitate Imobiliară DOLJ
Biroul de Cadastru și Publicitate Imobiliară Craiova

A. Partea I. Descrierea imobilului

TEREN Intravilan

Adresa: Loc. Teslui, Jud. Dolj, T18 P555

Nr. Crt	Nr cadastral Nr. topografic	Suprafața* (mp)	Observații / Referințe
A1		1.784	Sector cadastral:27 Teren neimprejmuț;

Construcții

Crt	Nr cadastral Nr. topografic	Adresa	Observații / Referințe
A1.1		Loc. Teslui, Jud. Dolj, T18 P555	Nr. niveluri:1; S. construita la sol:43 mp;
A1.2		Loc. Teslui, Jud. Dolj, T18 P555	Nr. niveluri:1; S. construita la sol:60 mp;

B. Partea II. Proprietari și acte

Inscrieri privitoare la dreptul de proprietate și alte drepturi reale		Referințe
/		
Act Normativ nr. Legea 7, din 13/03/1996 emis de PARLAMENTUL ROMÂNIEI (art. 13 alin. 15);		
B1	Inscrierea provizorie, drept de PROPRIETATE, dobandit prin Lege, cota actuala 1/1, cota initiala 1/1 1) NEIDENTIFICAT NEIDENTIFICAT, CIF:00000000000000	A1, A1.1, A1.2

C. Partea III. SARCINI .

Inscrieri privind dezmembramintele dreptului de proprietate, drepturi reale de garanție și sarcini	Referințe
NU SUNT	

Anexa Nr. 1 La Partea I

Teren

Nr cadastral	Suprafața (mp)*	Observații / Referințe
	1.784	

* Suprafața este determinată în planul de proiecție Stereo 70.



Date referitoare la teren

Crt	Categorie folosință	Intra vilan	Suprafața (mp)	Tarla	Parcelă	Nr. topo	Observații / Referințe
1	arabil	DA	1.784	18	555	-	

Date referitoare la construcții

Crt	Număr	Destinație construcție	Supraf. (mp)	Situație juridică	Observații / Referințe
A1.1		construcții industriale și edilitare	43	Cu acte	Nr. niveluri:1; S. construita la sol:43 mp;
A1.2		construcții industriale și edilitare	60	Cu acte	Nr. niveluri:1; S. construita la sol:60 mp;

Lungime Segmente

1) Valorile lungimilor segmentelor sunt obținute din proiecție în plan.

Punct început	X / Y	Punct sfârșit	X / Y	Lungime segment (** (m)
1	432.156,558 301.065,842	2	432.142,089 301.066,726	14.496
2	432.142,089 301.066,726	3	432.140,525 301.060,383	6.533

Punct început	X / Y	Punct sfârșit	X / Y	Lungime segment (** (m)
3	432.140,525 301.060,383	4	432.121,55 300.983,421	79.267
4	432.121,55 300.983,421	5	432.136,132 300.980,717	14.831
5	432.136,132 300.980,717	6	432.144,999 301.002,409	23.434
6	432.144,999 301.002,409	7	432.152,624 301.020,683	19.801
7	432.152,624 301.020,683	8	432.158,338 301.037,889	18.13
8	432.158,338 301.037,889	9	432.166,492 301.063,839	27.201
9	432.166,492 301.063,839	1	432.156,558 301.065,842	10.134

** Lungimile segmentelor sunt determinate în planul de proiecție Stereo 70 și sunt rotunjite la 1 milimetru.

*** Distanța dintre puncte este formată din segmente cumulate ce sunt mai mici decât valoarea 1 milimetru.

**DATE DESPRE IMOBILUL NR. 4773**

Oficiul de Cadastru și Publicitate Imobiliară DOLJ
Biroul de Cadastru și Publicitate Imobiliară Craiova

A. Partea I. Descrierea imobilului

TEREN Intravilan

Adresa: Loc. Teslui, Jud. Dolj, T18 P557

Nr. Crt	Nr cadastral Nr. topografic	Suprafața* (mp)	Observații / Referințe
A1		1.175	Sector cadastral:27 Teren neimpregmuit;

Construcții

Crt	Nr cadastral Nr. topografic	Adresa	Observații / Referințe
A1.1		Loc. Teslui, Jud. Dolj, T18 P557	Nr. niveluri:1; S. construita la sol:48 mp;
A1.2		Loc. Teslui, Jud. Dolj, T18 P557	Nr. niveluri:1; S. construita la sol:26 mp;

B. Partea II. Proprietari și acte

Inscrieri privitoare la dreptul de proprietate și alte drepturi reale		Referințe
/		
Act Normativ nr. Legea 7, din 13/03/1996 emis de PARLAMENTUL ROMÂNIEI (art. 13 alin. 15);		
B1	Inscrierea provizorie, drept de PROPRIETATE, dobandit prin Lege, cota actuala 1/1, cota initiala 1/1 1) NEIDENTIFICAT NEIDENTIFICAT, CIF:00000000000000	A1, A1.1, A1.2

C. Partea III. SARCINI .

Inscrieri privind dezmembramintele dreptului de proprietate, drepturi reale de garanție și sarcini	Referințe
NU SUNT	

Anexa Nr. 1 La Partea I

Teren

Nr cadastral	Suprafața (mp)*	Observații / Referințe
	1.175	

* Suprafața este determinată în planul de proiecție Stereo 70.

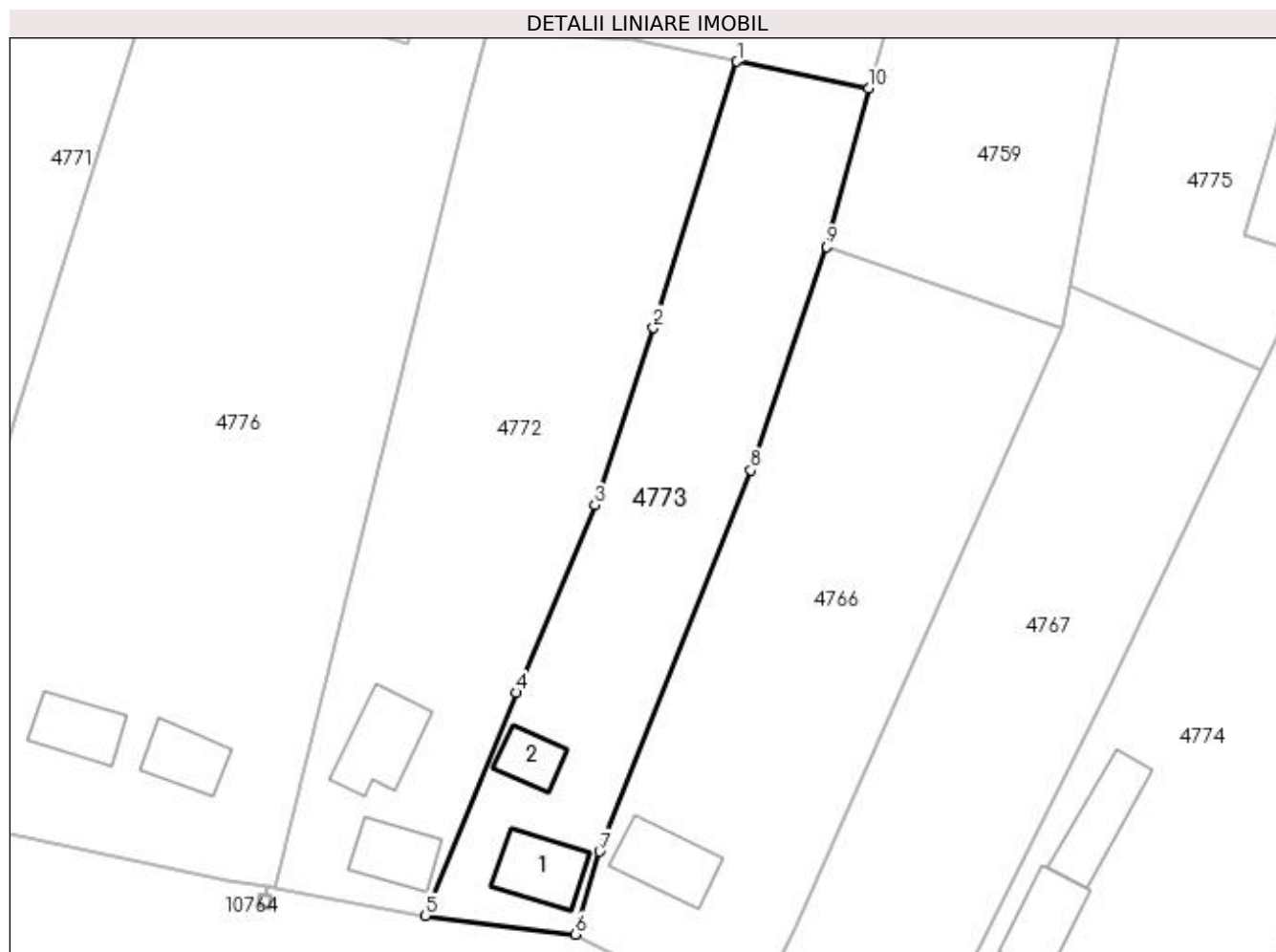

Date referitoare la teren

Crt	Categorie folosință	Intravilan	Suprafața (mp)	Tarla	Parcelă	Nr. topo	Observații / Referințe
1	arabil	DA	1.175	18	557	-	

Date referitoare la construcții

Crt	Număr	Destinație construcție	Supraf. (mp)	Situație juridică	Observații / Referințe
A1.1		construcții industriale și edilitare	48	Cu acte	Nr. niveluri:1; S. construita la sol:48 mp;
A1.2		construcții industriale și edilitare	26	Cu acte	Nr. niveluri:1; S. construita la sol:26 mp;

Lungime Segmente

1) Valorile lungimilor segmentelor sunt obținute din proiecție în plan.

Punct început	X / Y	Punct sfârșit	X / Y	Lungime segment (** (m)
1	432.166,492 301.063,839	2	432.158,338 301.037,889	27.201
2	432.158,338 301.037,889	3	432.152,624 301.020,683	18.13

Punct început	X / Y	Punct sfârșit	X / Y	Lungime segment (** (m)
3	432.152,624 301.020,683	4	432.144,999 301.002,409	19.801
4	432.144,999 301.002,409	5	432.136,132 300.980,717	23.434
5	432.136,132 300.980,717	6	432.150,756 300.978,88	14.739
6	432.150,756 300.978,88	7	432.153,113 300.986,936	8.394
7	432.153,113 300.986,936	8	432.167,834 301.024,051	39.928
8	432.167,834 301.024,051	9	432.175,21 301.045,807	22.972
9	432.175,21 301.045,807	10	432.179,338 301.061,208	15.945
10	432.179,338 301.061,208	1	432.166,492 301.063,839	13.113

** Lungimile segmentelor sunt determinate în planul de proiecție Stereo 70 și sunt rotunjite la 1 milimetru.

*** Distanța dintre puncte este formată din segmente cumulate ce sunt mai mici decât valoarea 1 milimetru.

**DATE DESPRE IMOBILUL NR. 4774**

Oficiul de Cadastru și Publicitate Imobiliară DOLJ
Biroul de Cadastru și Publicitate Imobiliară Craiova

A. Partea I. Descrierea imobilului

TEREN Intravilan

Adresa: Loc. Teslui, Jud. Dolj, T18 P562, P565

Nr. Crt	Nr cadastral Nr. topografic	Suprafața* (mp)	Observații / Referințe
A1		2.628	Sector cadastral:27 Teren neimprejmuit;

Construcții

Crt	Nr cadastral Nr. topografic	Adresa	Observații / Referințe
A1.1		Loc. Teslui, Jud. Dolj, T18 P562, P565	Nr. niveluri:1; S. construita la sol:122 mp;
A1.2		Loc. Teslui, Jud. Dolj, T18 P562, P565	Nr. niveluri:1; S. construita la sol:64 mp;
A1.3		Loc. Teslui, Jud. Dolj, T18 P562, P565	Nr. niveluri:1; S. construita la sol:50 mp;
A1.4		Loc. Teslui, Jud. Dolj, T18 P562, P565	Nr. niveluri:1; S. construita la sol:56 mp;

B. Partea II. Proprietari și acte

Inscrieri privitoare la dreptul de proprietate și alte drepturi reale		Referințe
/		
Act Administrativ nr. TDP 1222-2179, din 26/11/1998 emis de CJSDPAT DOLJ (Defunct Conform certificat deces seria DS, nr. 041778, data 14.07.2008);		
B1	Intabulare, drept de PROPRIETATE, dobandit prin Reconstituire, cota actuala 1/1, cota initiala 1/1 1) GEORGESCU DUMITRU DEFUNCT:Da	A1
Act Normativ nr. Legea 7, din 13/03/1996 emis de PARLAMENTUL ROMANIEI;		
B2	Intabulare, drept de PROPRIETATE, dobandit prin Lege, cota actuala 1/1, cota initiala 1/1 1) GEORGESCU DUMITRU DEFUNCT:Da	A1.1, A1.2, A1.3, A1.4

C. Partea III. SARCINI .

Inscrieri privind dezmembramintele dreptului de proprietate, drepturi reale de garanție și sarcini	Referințe
NU SUNT	

Anexa Nr. 1 La Partea I**Teren**

Nr cadastral	Suprafața (mp)*	Observații / Referințe
	2.628	

* Suprafața este determinată în planul de proiecție Stereo 70.

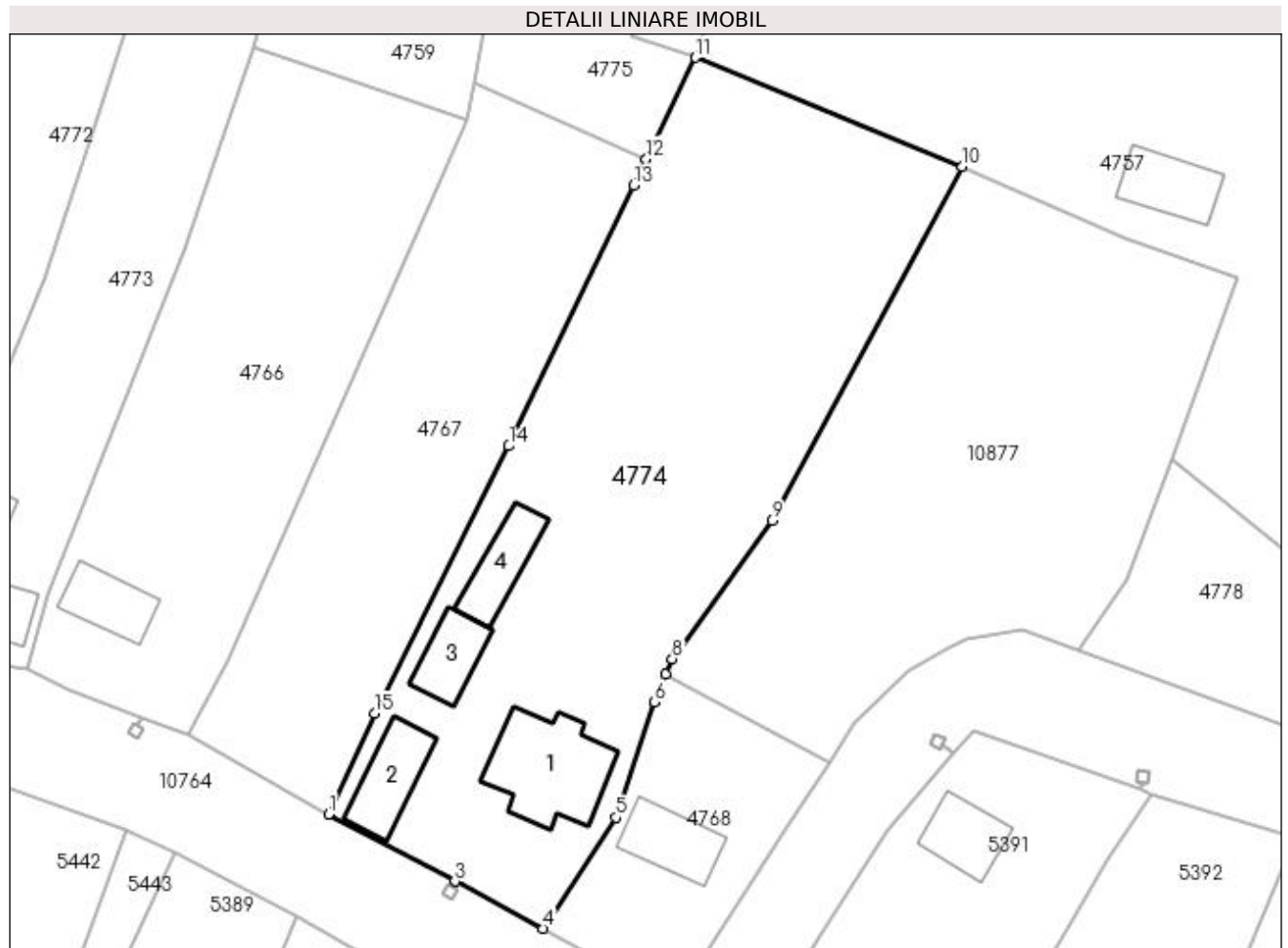
**Date referitoare la teren**

Crt	Categorie folosință	Intra vilan	Suprafața (mp)	Tarla	Parcelă	Nr. topo	Observații / Referințe
1	curți construcții	DA	1.216	18	562	-	
2	livada	DA	1.412	18	565	-	

Date referitoare la construcții

Crt	Număr	Destinație construcție	Supraf. (mp)	Situație juridică	Observații / Referințe
A1.1		construcții de locuințe	122	Cu acte	Nr. niveluri:1; S. construita la sol:122 mp;
A1.2		construcții anexa	64	Cu acte	Nr. niveluri:1; S. construita la sol:64 mp;
A1.3		construcții de locuințe	50	Cu acte	Nr. niveluri:1; S. construita la sol:50 mp;
A1.4		construcții anexa	56	Cu acte	Nr. niveluri:1; S. construita la sol:56 mp;

Lungime Segmente

1) Valorile lungimilor segmentelor sunt obținute din proiecție în plan.

Punct început	X / Y	Punct sfârșit	X / Y	Lungime segment (** (m)

Punct început	X / Y	Punct sfârșit	X / Y	Lungime segment (** (m)
1	432.183,278 300.963,205	2	432.196,893 300.955,953	15.426
2	432.196,893 300.955,953	3	432.196,897 300.955,951	0.004
3	432.196,897 300.955,951	4	432.206,397 300.950,891	10.764
4	432.206,397 300.950,891	5	432.214,27 300.962,838	14.308
5	432.214,27 300.962,838	6	432.218,428 300.975,287	13.125
6	432.218,428 300.975,287	7	432.219,66 300.978,319	3.273
7	432.219,66 300.978,319	8	432.220,317 300.979,934	1.744
8	432.220,317 300.979,934	9	432.231,077 300.994,828	18.374
9	432.231,077 300.994,828	10	432.251,618 301.032,932	43.288
10	432.251,618 301.032,932	11	432.222,851 301.044,692	31.078
11	432.222,851 301.044,692	12	432.217,539 301.033,783	12.134
12	432.217,539 301.033,783	13	432.216,157 301.030,9	3.197
13	432.216,157 301.030,9	14	432.202,71 301.002,853	31.104
14	432.202,71 301.002,853	15	432.188,26 300.974,042	32.232
15	432.188,26 300.974,042	1	432.183,278 300.963,205	11.927

** Lungimile segmentelor sunt determinate în planul de proiecție Stereo 70 și sunt rotunjite la 1 milimetru.

*** Distanța dintre puncte este formată din segmente cumulate ce sunt mai mici decât valoarea 1 milimetru.

**DATE DESPRE IMOBILUL NR. 4775**

Oficiul de Cadastru și Publicitate Imobiliară DOLJ
Biroul de Cadastru și Publicitate Imobiliară Craiova

A. Partea I. Descrierea imobilului

TEREN Intravilan

Adresa: Loc. Teslui, Jud. Dolj, T18 P514

Nr. Crt	Nr cadastral Nr. topografic	Suprafața* (mp)	Observații / Referințe
A1		3.092	Sector cadastral:27 Teren neimprijmit;

Construcții

Crt	Nr cadastral Nr. topografic	Adresa	Observații / Referințe
A1.1		Loc. Teslui, Jud. Dolj, T18 P514	Nr. niveluri:1; S. construita la sol:109 mp;
A1.2		Loc. Teslui, Jud. Dolj, T18 P514	Nr. niveluri:1; S. construita la sol:26 mp;

B. Partea II. Proprietari și acte

Inscrieri privitoare la dreptul de proprietate și alte drepturi reale		Referințe
/		
Act Normativ nr. Legea 7, din 13/03/1996 emis de PARLAMENTUL ROMÂNIEI (art. 13 alin. 15);		
B1	Inscrierea provizorie, drept de PROPRIETATE, dobandit prin Lege, cota actuala 1/1, cota initiala 1/1 1) NEIDENTIFICAT NEIDENTIFICAT, CIF:00000000000000	A1, A1.1, A1.2

C. Partea III. SARCINI .

Inscrieri privind dezmembramintele dreptului de proprietate, drepturi reale de garanție și sarcini	Referințe
NU SUNT	

Anexa Nr. 1 La Partea I

Teren

Nr cadastral	Suprafața (mp)*	Observații / Referințe
	3.092	

* Suprafața este determinată în planul de proiecție Stereo 70.

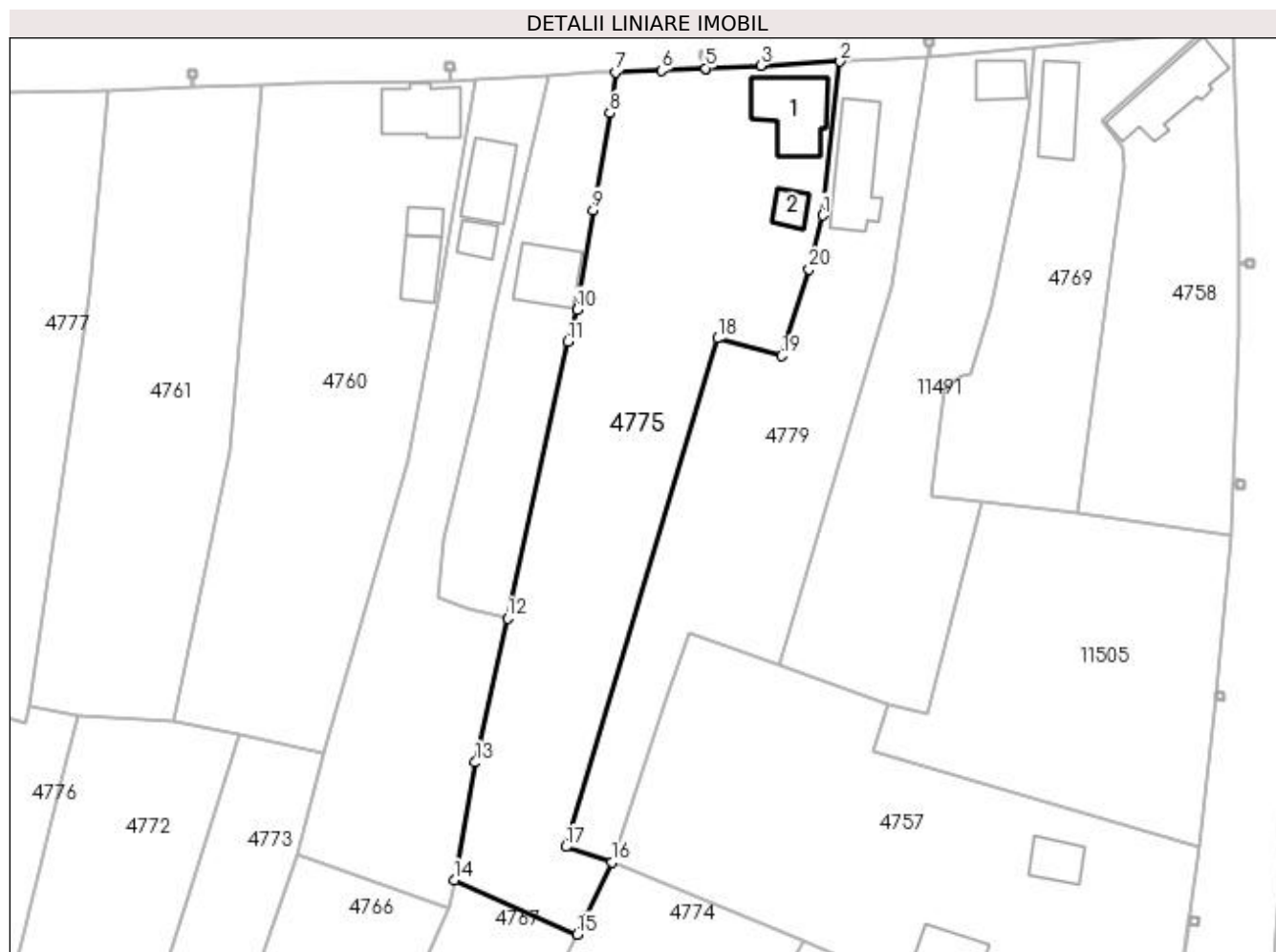

Date referitoare la teren

Crt	Categorie folosință	Intra vilan	Suprafața (mp)	Tarla	Parcelă	Nr. topo	Observații / Referințe
1	curți constructii	DA	3.092	18	514	-	

Date referitoare la construcții

Crt	Număr	Destinație construcție	Supraf. (mp)	Situație juridică	Observații / Referințe
A1.1		construcții industriale și edilitare	109	Cu acte	Nr. niveluri:1; S. construită la sol:109 mp;
A1.2		construcții industriale și edilitare	26	Cu acte	Nr. niveluri:1; S. construită la sol:26 mp;

Lungime Segmente

1) Valorile lungimilor segmentelor sunt obținute din proiecție în plan.

Punct început	X / Y	Punct sfârșit	X / Y	Lungime segment (** (m))
1	432.254,564 301.142,225	2	432.257,242 301.165,439	23.368
2	432.257,242 301.165,439	3	432.245,224 301.164,844	12.033

Punct început	X / Y	Punct sfârșit	X / Y	Lungime segment (** (m)
3	432.245,224 301.164,844	4	432.236,913 301.164,411	8.322
4	432.236,913 301.164,411	5	432.236,908 301.164,411	0.005
5	432.236,908 301.164,411	6	432.230,252 301.164,064	6.665
6	432.230,252 301.164,064	7	432.223,327 301.163,777	6.931
7	432.223,327 301.163,777	8	432.222,498 301.157,651	6.182
8	432.222,498 301.157,651	9	432.219,981 301.143,029	14.837
9	432.219,981 301.143,029	10	432.217,504 301.128,054	15.178
10	432.217,504 301.128,054	11	432.216,133 301.123,165	5.078
11	432.216,133 301.123,165	12	432.207,027 301.081,467	42.681
12	432.207,027 301.081,467	13	432.202,183 301.059,705	22.295
13	432.202,183 301.059,705	14	432.198,963 301.041,997	17.998
14	432.198,963 301.041,997	15	432.217,539 301.033,783	20.311
15	432.217,539 301.033,783	16	432.222,851 301.044,692	12.134
16	432.222,851 301.044,692	17	432.215,84 301.047,006	7.383
17	432.215,84 301.047,006	18	432.238,725 301.123,678	80.014
18	432.238,725 301.123,678	19	432.248,419 301.121,037	10.047
19	432.248,419 301.121,037	20	432.252,53 301.134,089	13.684
20	432.252,53 301.134,089	1	432.254,564 301.142,225	8.386

** Lungimile segmentelor sunt determinate în planul de proiecție Stereo 70 și sunt rotunjite la 1 milimetru.

*** Distanța dintre puncte este formată din segmente cumulate ce sunt mai mici decât valoarea 1 milimetru.

**DATE DESPRE IMOBILUL NR. 4776**

Oficiul de Cadastru și Publicitate Imobiliară DOLJ
Biroul de Cadastru și Publicitate Imobiliară Craiova

A. Partea I. Descrierea imobilului

TEREN Intravilan

Adresa: Loc. Teslui, Jud. Dolj, T18 P549, P550, P551, P552

Nr. Crt	Nr cadastral Nr. topografic	Suprafața* (mp)	Observații / Referințe
A1		2.987	Sector cadastral:27 Teren neimprejmut;

Construcții

Crt	Nr cadastral Nr. topografic	Adresa	Observații / Referințe
A1.1		Loc. Teslui, Jud. Dolj, T18 P549, P550, P551, P552	Nr. niveluri:1; S. construita la sol:43 mp;
A1.2		Loc. Teslui, Jud. Dolj, T18 P549, P550, P551, P552	Nr. niveluri:1; S. construita la sol:39 mp;

B. Partea II. Proprietari și acte

Inscrieri privitoare la dreptul de proprietate și alte drepturi reale		Referințe
/		
Act Administrativ nr. TDP 626-15093, din 12/05/1994 emis de CJSDPAT DOLJ;		
B1	Intabulare, drept de PROPRIETATE, dobandit prin Reconstituire, cota actuala 1/1, cota initiala 1/1 1) IACOB NICOLAE, LIPSA CNP	A1
Act Normativ nr. Legea 7, din 13/03/1996 emis de PARLAMENTUL ROMANIEI;		
B2	Intabulare, drept de PROPRIETATE, dobandit prin Lege, cota actuala 1/1, cota initiala 1/1 1) IACOB NICOLAE, LIPSA CNP	A1.1, A1.2

C. Partea III. SARCINI .

Inscrieri privind dezmembramintele dreptului de proprietate, drepturi reale de garanție și sarcini	Referințe
NU SUNT	

Anexa Nr. 1 La Partea I

Teren

Nr cadastral	Suprafața (mp)*	Observații / Referințe
	2.987	

* Suprafața este determinată în planul de proiecție Stereo 70.

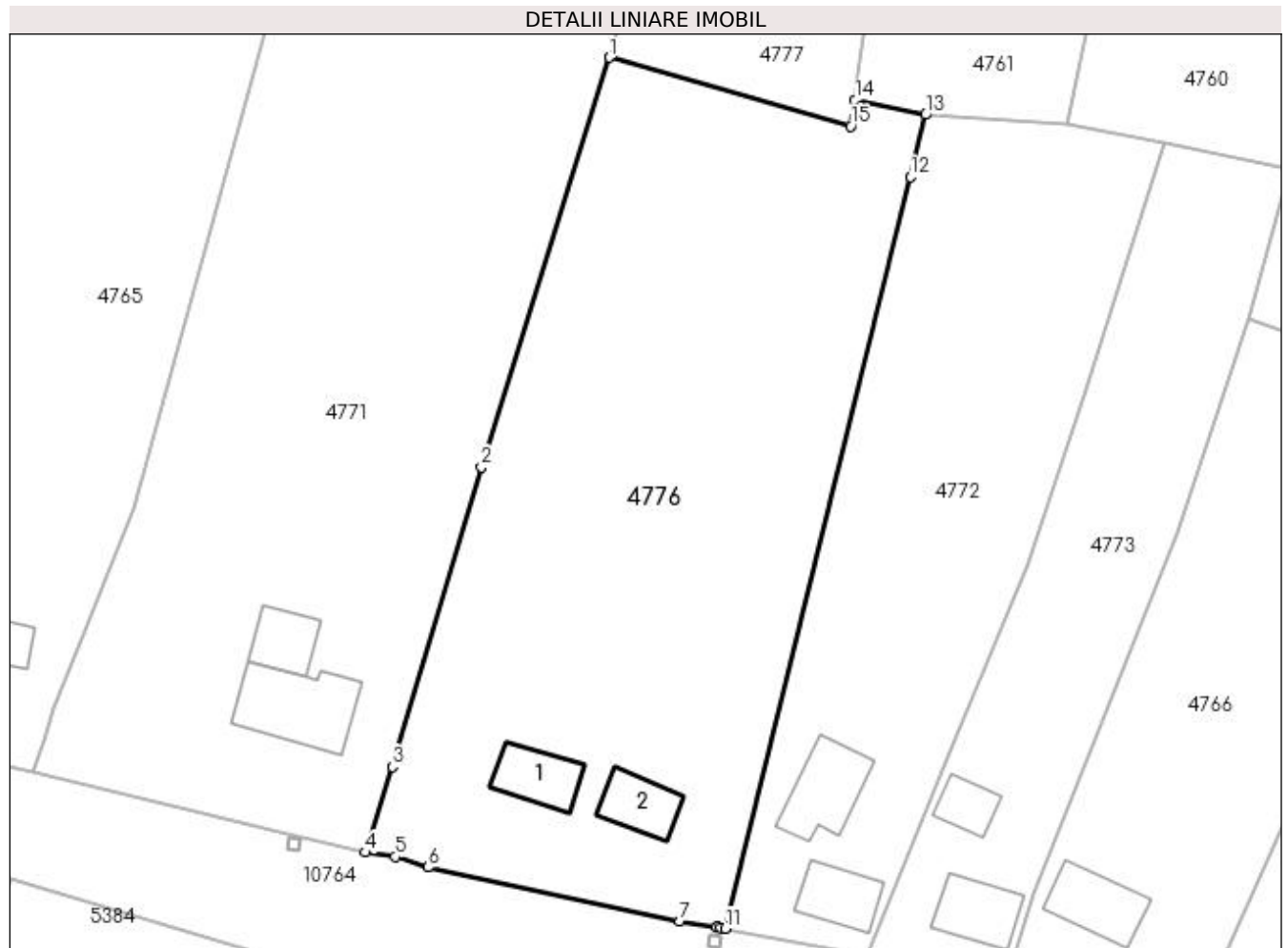

Date referitoare la teren

Crt	Categorie folosință	Intra vilan	Suprafața (mp)	Tarla	Parcelă	Nr. topo	Observații / Referințe
1	curți construcții	DA	598	18	549	-	
2	vie	DA	351	18	550	-	
3	vie	DA	418	18	551	-	
4	arabil	DA	1.620	18	552	-	

Date referitoare la construcții

Crt	Număr	Destinație construcție	Supraf. (mp)	Situație juridică	Observații / Referințe
A1.1		construcții de locuințe	43	Cu acte	Nr. niveluri:1; S. construita la sol:43 mp;
A1.2		construcții anexa	39	Cu acte	Nr. niveluri:1; S. construita la sol:39 mp;

Lungime Segmente

1) Valorile lungimilor segmentelor sunt obținute din proiecție în plan.

Punct început	X / Y	Punct sfârșit	X / Y	Lungime segment (** (m)
1	432.109,722 301.072,586	2	432.096,587 301.030,647	43.948

Punct început	X / Y	Punct sfârșit	X / Y	Lungime segment (** (m)
2	432.096,587 301.030,647	3	432.087,471 300.999,98	31.993
3	432.087,471 300.999,98	4	432.084,701 300.991,206	9.201
4	432.084,701 300.991,206	5	432.087,772 300.990,774	3.101
5	432.087,772 300.990,774	6	432.091,133 300.989,691	3.531
6	432.091,133 300.989,691	7	432.116,922 300.984,159	26.376
7	432.116,922 300.984,159	8	432.120,726 300.983,562	3.851
8	432.120,726 300.983,562	9	432.120,731 300.983,561	0.005
9	432.120,731 300.983,561	10	432.121,148 300.983,496	0.422
10	432.121,148 300.983,496	11	432.121,55 300.983,421	0.409
11	432.121,55 300.983,421	12	432.140,525 301.060,383	79.267
12	432.140,525 301.060,383	13	432.142,089 301.066,726	6.533
13	432.142,089 301.066,726	14	432.134,84 301.068,243	7.406
14	432.134,84 301.068,243	15	432.134,438 301.065,573	2.7
15	432.134,438 301.065,573	1	432.109,722 301.072,586	25.692

** Lungimile segmentelor sunt determinate în planul de proiecție Stereo 70 și sunt rotunjite la 1 milimetru.

*** Distanța dintre puncte este formată din segmente cumulate ce sunt mai mici decât valoarea 1 milimetru.

**DATE DESPRE IMOBILUL NR. 4777**

Oficiul de Cadastru și Publicitate Imobiliară DOLJ
Biroul de Cadastru și Publicitate Imobiliară Craiova

A. Partea I. Descrierea imobilului

TEREN Intravilan

Adresa: Loc. Teslui, Jud. Dolj, T18 P525, P526

Nr. Crt	Nr cadastral Nr. topografic	Suprafața* (mp)	Observații / Referințe
A1		1.887	Sector cadastral:27 Teren neimprejmuit;

B. Partea II. Proprietari și acte

Inscrieri privitoare la dreptul de proprietate și alte drepturi reale	Referințe
/	
Act Administrativ nr. TDP 1047-48563, din 29/03/1995 emis de CJSDPAT DOLJ;	
B1	A1
Intabulare, drept de PROPRIETATE, dobandit prin Reconstituire, cota actuala 1/1, cota initiala 1/1 1) VLĂDUȚ IONEL, LIPSA CNP	

C. Partea III. SARCINI .

Inscrieri privind dezmembramintele dreptului de proprietate, drepturi reale de garanție și sarcini	Referințe
NU SUNT	

Anexa Nr. 1 La Partea I

Teren

Nr cadastral	Suprafața (mp)*	Observații / Referințe
	1.887	

* Suprafața este determinată în planul de proiecție Stereo 70.



Date referitoare la teren

Crt	Categorie folosință	Intra vilan	Suprafața (mp)	Tarla	Parcelă	Nr. topo	Observații / Referințe
1	curți constructii	DA	596	18	525	-	
2	arabil	DA	1.291	18	526	-	

Lungime Segmente

1) Valorile lungimilor segmentelor sunt obținute din proiecție în plan.

Punct început	X / Y	Punct sfârșit	X / Y	Lungime segment (** (m)
1	432.121,396 301.108,908	2	432.119,868 301.104,17	4.978
2	432.119,868 301.104,17	3	432.112,376 301.080,934	24.414
3	432.112,376 301.080,934	4	432.109,722 301.072,586	8.76
4	432.109,722 301.072,586	5	432.134,438 301.065,573	25.692

Punct început	X / Y	Punct sfârșit	X / Y	Lungime segment (** (m)
5	432.134,438 301.065,573	6	432.134,84 301.068,243	2.7
6	432.134,84 301.068,243	7	432.143,871 301.130,317	62.728
7	432.143,871 301.130,317	8	432.146,653 301.161,124	30.932
8	432.146,653 301.161,124	9	432.129,1 301.160,729	17.557
9	432.129,1 301.160,729	1	432.121,396 301.108,908	52.391

** Lungimile segmentelor sunt determinate în planul de proiecție Stereo 70 și sunt rotunjite la 1 milimetru.

*** Distanța dintre puncte este formată din segmente cumulate ce sunt mai mici decât valoarea 1 milimetru.

**DATE DESPRE IMOBILUL NR. 4778**

Oficiul de Cadastru și Publicitate Imobiliară DOLJ
Biroul de Cadastru și Publicitate Imobiliară Craiova

A. Partea I. Descrierea imobilului

TEREN Intravilan

Adresa: Loc. Teslui, Jud. Dolj, T18 P569

Nr. Crt	Nr cadastral Nr. topografic	Suprafața* (mp)	Observații / Referințe
A1		537	Sector cadastral:27 Teren neimprejmuit;

B. Partea II. Proprietari și acte

Inscrieri privitoare la dreptul de proprietate și alte drepturi reale		Referințe
/		
Act Normativ nr. Legea 7, din 13/03/1996 emis de PARLAMENTUL ROMÂNIEI (art. 13 alin. 15);		
B1	Inscrierea provizorie, drept de PROPRIETATE, dobandit prin Lege, cota actuala 1/1, cota initiala 1/1 1) NEIDENTIFICAT NEIDENTIFICAT, CIF:0000000000000	A1

C. Partea III. SARCINI .

Inscrieri privind dezmembramintele dreptului de proprietate, drepturi reale de garanție și sarcini	Referințe
NU SUNT	

Anexa Nr. 1 La Partea I

Teren

Nr cadastral	Suprafața (mp)*	Observații / Referințe
	537	

* Suprafața este determinată în planul de proiecție Stereo 70.

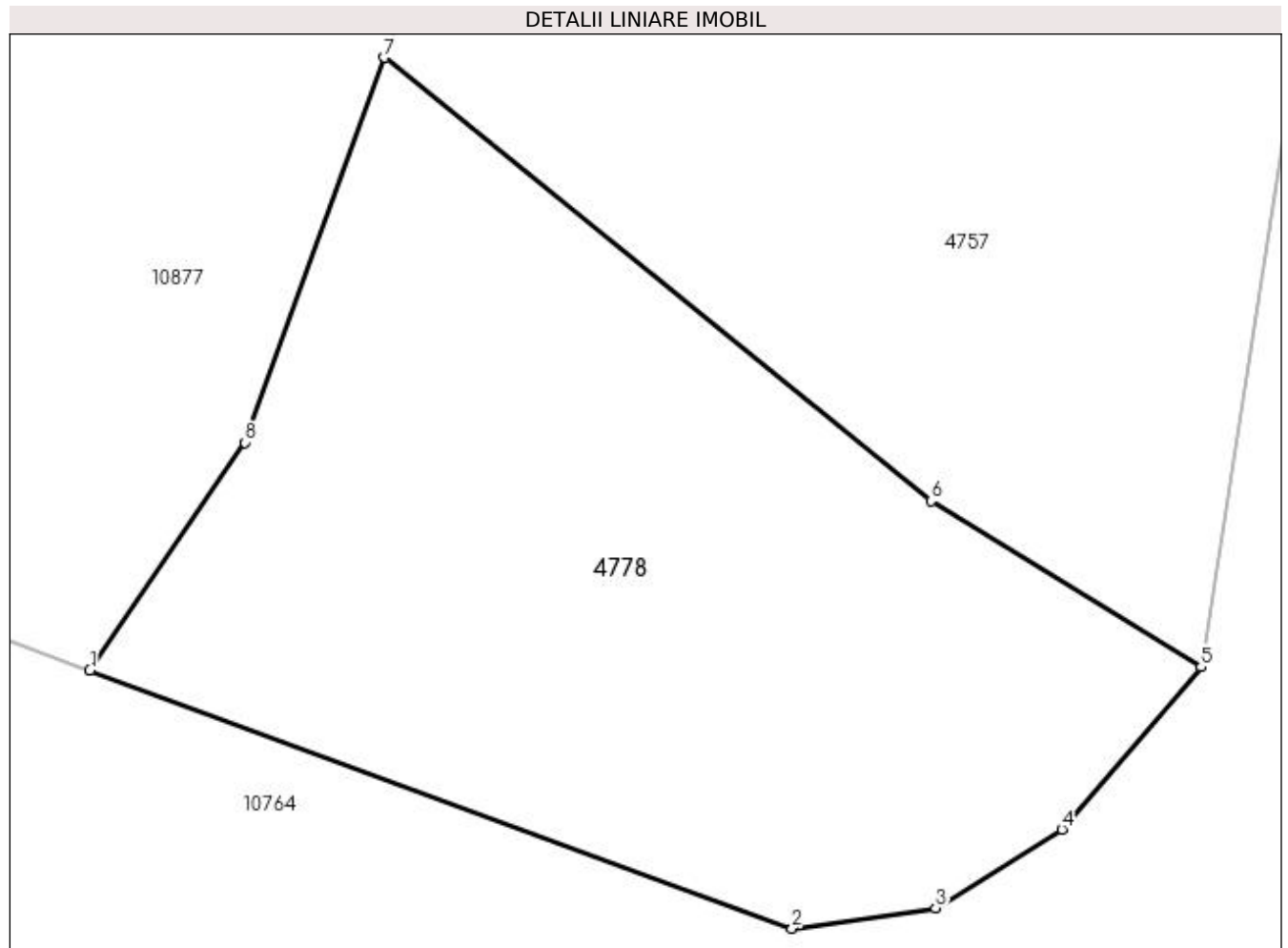

Date referitoare la teren

Crt	Categorie folosință	Intra vilan	Suprafața (mp)	Tarla	Parcelă	Nr. topo	Observații / Referințe
1	pasune	DA	537	18	569	-	

Lungime Segmente

1) Valorile lungimilor segmentelor sunt obținute din proiecție în plan.

Punct început	X / Y	Punct sfârșit	X / Y	Lungime segment (** (m)
1	432.264,207 300.980,833	2	432.287,823 300.972,148	25.162
2	432.287,823 300.972,148	3	432.292,649 300.972,838	4.875
3	432.292,649 300.972,838	4	432.296,899 300.975,475	5.002
4	432.296,899 300.975,475	5	432.301,579 300.980,939	7.194
5	432.301,579 300.980,939	6	432.292,495 300.986,517	10.66

Punct început	X / Y	Punct sfârșit	X / Y	Lungime segment (** (m)
6	432.292,495 300.986,517	7	432.274,116 301.001,42	23.662
7	432.274,116 301.001,42	8	432.269,427 300.988,477	13.766
8	432.269,427 300.988,477	1	432.264,207 300.980,833	9.256

** Lungimile segmentelor sunt determinate în planul de proiecție Stereo 70 și sunt rotunjite la 1 milimetru.

*** Distanța dintre puncte este formată din segmente cumulate ce sunt mai mici decât valoarea 1 milimetru.

**DATE DESPRE IMOBILUL NR. 4779**

Oficiul de Cadastru și Publicitate Imobiliară DOLJ
Biroul de Cadastru și Publicitate Imobiliară Craiova

A. Partea I. Descrierea imobilului

TEREN Intravilan

Adresa: Loc. Teslui, Jud. Dolj, T18 P512, P513, P513/1

Nr. Crt	Nr cadastral Nr. topografic	Suprafața* (mp)	Observații / Referințe
A1		1.900	Sector cadastral:27 Teren neimpregmuit;

Construcții

Crt	Nr cadastral Nr. topografic	Adresa	Observații / Referințe
A1.1		Loc. Teslui, Jud. Dolj, T18 P512, P513, P513/1	Nr. niveluri:1; S. construita la sol:118 mp;

B. Partea II. Proprietari și acte

Inscrieri privitoare la dreptul de proprietate și alte drepturi reale		Referințe
/		
Act Administrativ nr. TDP 400-2180, din 07/02/1994 emis de CJSDPAT DOLJ;		
B1	Intabulare, drept de PROPRIETATE, dobandit prin Reconstituire, cota actuala 1/1, cota initiala 1/1 1) NICOLCEA NICOLAE, LIPSA CNP	A1
Act Normativ nr. Legea 7, din 13/03/1996 emis de PARLAMENTUL ROMANIEI;		
B2	Intabulare, drept de PROPRIETATE, dobandit prin Lege, cota actuala 1/1, cota initiala 1/1 1) NICOLCEA NICOLAE, LIPSA CNP	A1.1

C. Partea III. SARCINI .

Inscrieri privind dezmembramintele dreptului de proprietate, drepturi reale de garanție și sarcini	Referințe
NU SUNT	

Anexa Nr. 1 La Partea I

Teren

Nr cadastral	Suprafața (mp)*	Observații / Referințe
	1.900	

* Suprafața este determinată în planul de proiecție Stereo 70.

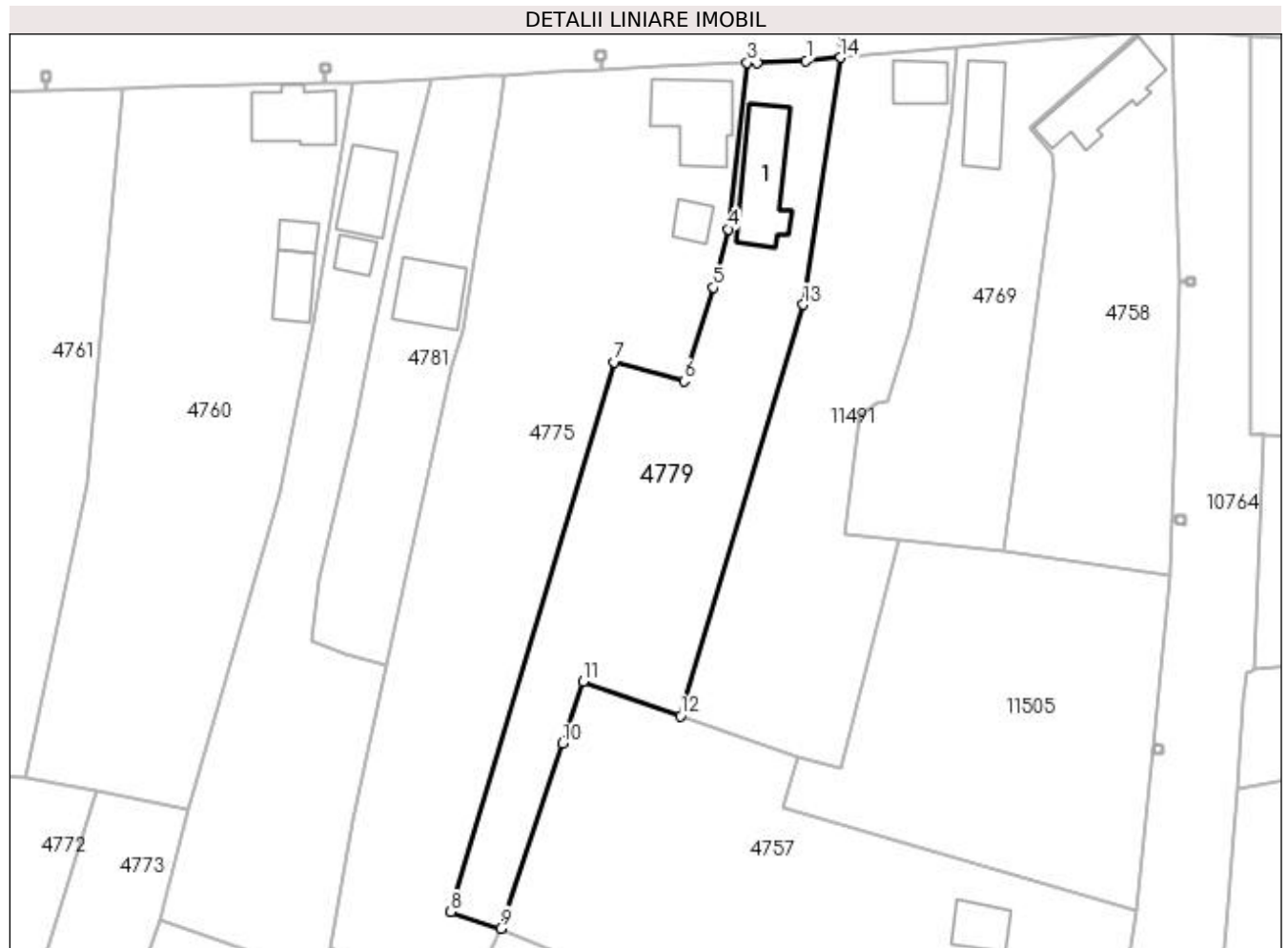

Date referitoare la teren

Crt	Categorie folosință	Intra vilan	Suprafața (mp)	Tarla	Parcelă	Nr. topo	Observații / Referințe
1	curți construcții	DA	688	18	512	-	
2	arabil	DA	692	18	513/1	-	
2	arabil	DA	520	18	513	-	

Date referitoare la construcții

Crt	Număr	Destinație construcție	Supraf. (mp)	Situație juridică	Observații / Referințe
A1.1		construcții de locuințe	118	Cu acte	Nr. niveluri:1; S. construita la sol:118 mp;

Lungime Segmente

1) Valorile lungimilor segmentelor sunt obținute din proiecție în plan.

Punct început	X / Y	Punct sfârșit	X / Y	Lungime segment (** (m)
1	432.265,493 301.165,7	2	432.258,634 301.165,426	6.864
2	432.258,634 301.165,426	3	432.257,242 301.165,439	1.392

Punct început	X / Y	Punct sfârșit	X / Y	Lungime segment (** (m)
3	432.257,242 301.165,439	4	432.254,564 301.142,225	23.368
4	432.254,564 301.142,225	5	432.252,53 301.134,089	8.386
5	432.252,53 301.134,089	6	432.248,419 301.121,037	13.684
6	432.248,419 301.121,037	7	432.238,725 301.123,678	10.047
7	432.238,725 301.123,678	8	432.215,84 301.047,006	80.014
8	432.215,84 301.047,006	9	432.222,851 301.044,692	7.383
9	432.222,851 301.044,692	10	432.231,477 301.070,491	27.203
10	432.231,477 301.070,491	11	432.234,33 301.079,108	9.077
11	432.234,33 301.079,108	12	432.247,948 301.074,32	14.435
12	432.247,948 301.074,32	13	432.265,056 301.131,692	59.868
13	432.265,056 301.131,692	14	432.270,273 301.166,151	34.852
14	432.270,273 301.166,151	1	432.265,493 301.165,7	4.801

** Lungimile segmentelor sunt determinate în planul de proiecție Stereo 70 și sunt rotunjite la 1 milimetru.

*** Distanța dintre puncte este formată din segmente cumulate ce sunt mai mici decât valoarea 1 milimetru.

**DATE DESPRE IMOBILUL NR. 4780**

Oficiul de Cadastru și Publicitate Imobiliară DOLJ
Biroul de Cadastru și Publicitate Imobiliară Craiova

A. Partea I. Descrierea imobilului

TEREN Intravilan

Adresa: Loc. Teslui, Jud. Dolj, T18 P530, P531, P532, P533

Nr. Crt	Nr cadastral Nr. topografic	Suprafața* (mp)	Observații / Referințe
A1		1.888	Sector cadastral:27 Teren neimpregmuit;

Construcții

Crt	Nr cadastral Nr. topografic	Adresa	Observații / Referințe
A1.1		Loc. Teslui, Jud. Dolj, T18 P530, P531, P532, P533	Nr. niveluri:1; S. construita la sol:65 mp;
A1.2		Loc. Teslui, Jud. Dolj, T18 P530, P531, P532, P533	Nr. niveluri:1; S. construita la sol:63 mp;

B. Partea II. Proprietari și acte

Inscrieri privitoare la dreptul de proprietate și alte drepturi reale		Referințe
/		
Act Administrativ nr. TDP 1471, din 28/02/2003 emis de CJSDPAT DOLJ;		
B1	Intabulare, drept de PROPRIETATE, dobandit prin Reconstituire, cota actuala 1/1, cota initiala 1/1 1) ENACHE ALEXANDRU, LIPSA CNP	A1
Act Normativ nr. Legea 7, din 13/03/1996 emis de PARLAMENTUL ROMANIEI;		
B2	Intabulare, drept de PROPRIETATE, dobandit prin Lege, cota actuala 1/1, cota initiala 1/1 1) ENACHE ALEXANDRU, LIPSA CNP	A1.1, A1.2

C. Partea III. SARCINI .

Inscrieri privind dezmembramintele dreptului de proprietate, drepturi reale de garanție și sarcini	Referințe
NU SUNT	

Anexa Nr. 1 La Partea I

Teren

Nr cadastral	Suprafața (mp)*	Observații / Referințe
	1.888	

* Suprafața este determinată în planul de proiecție Stereo 70.

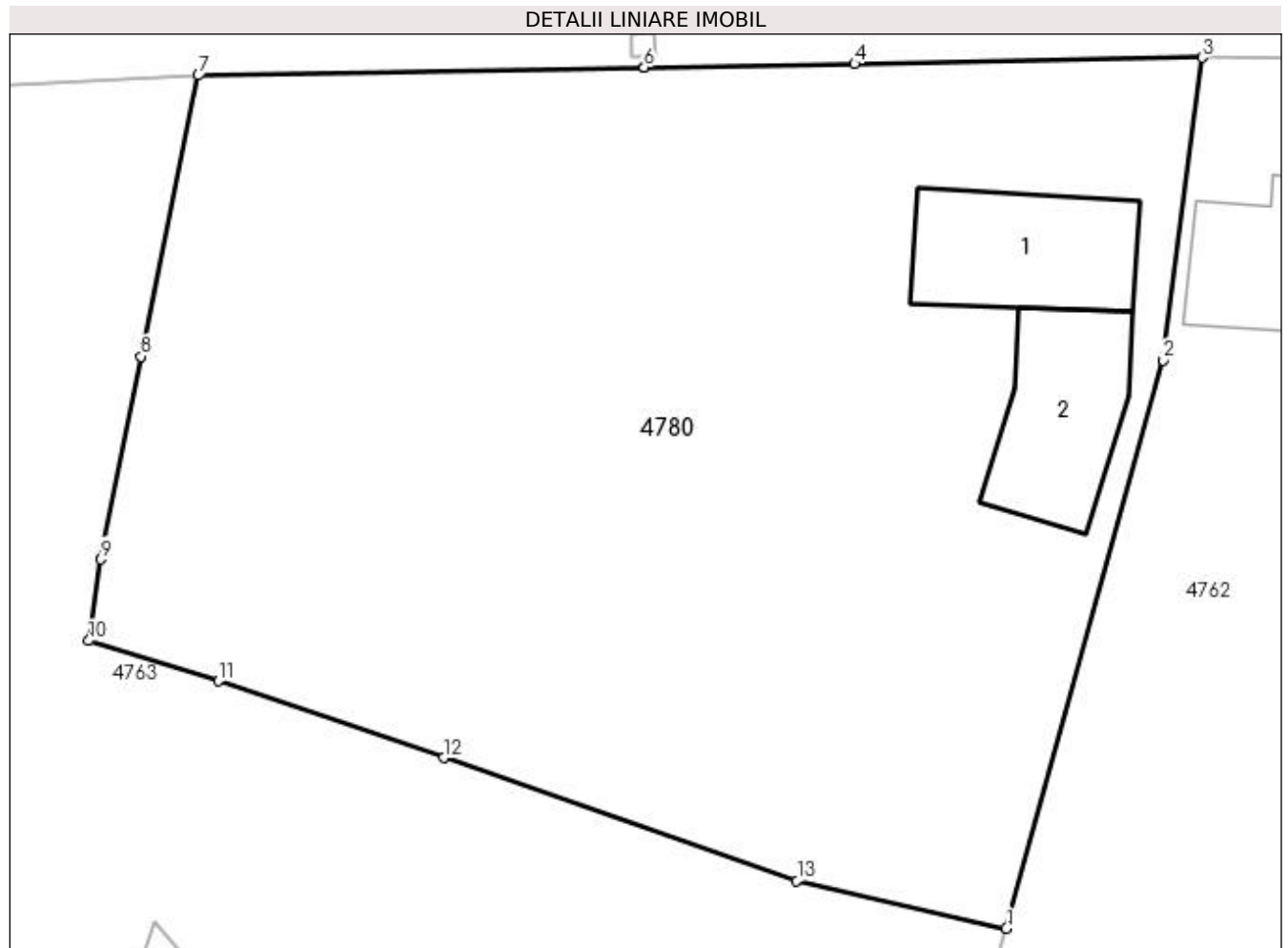

Date referitoare la teren

Crt	Categorie folosință	Intra vilan	Suprafața (mp)	Tarla	Parcelă	Nr. topo	Observații / Referințe
1	curți construcții	DA	350	18	530	-	
2	vie	DA	747	18	531	-	
3	arabil	DA	276	18	532	-	
4	arabil	DA	515	18	533	-	

Date referitoare la construcții

Crt	Număr	Destinație construcție	Supraf. (mp)	Situație juridică	Observații / Referințe
A1.1		construcții de locuințe	65	Cu acte	Nr. niveluri:1; S. construita la sol:65 mp;
A1.2		construcții anexa	63	Cu acte	Nr. niveluri:1; S. construita la sol:63 mp;

Lungime Segmente

1) Valorile lungimilor segmentelor sunt obținute din proiecție în plan.

Punct început	X / Y	Punct sfârșit	X / Y	Lungime segment (** (m)
1	432.099,463 301.116,616	2	432.107,457 301.145,472	29.943

Punct început	X / Y	Punct sfârșit	X / Y	Lungime segment (** (m)
2	432.107,457 301.145,472	3	432.109,424 301.160,852	15.505
3	432.109,424 301.160,852	4	432.091,75 301.160,537	17.677
4	432.091,75 301.160,537	5	432.081,064 301.160,346	10.688
5	432.081,064 301.160,346	6	432.081,059 301.160,346	0.005
6	432.081,059 301.160,346	7	432.058,391 301.159,942	22.672
7	432.058,391 301.159,942	8	432.055,476 301.145,666	14.571
8	432.055,476 301.145,666	9	432.053,452 301.135,361	10.502
9	432.053,452 301.135,361	10	432.052,82 301.131,234	4.175
10	432.052,82 301.131,234	11	432.059,429 301.129,179	6.921
11	432.059,429 301.129,179	12	432.070,857 301.125,288	12.072
12	432.070,857 301.125,288	13	432.088,816 301.119,041	19.014
13	432.088,816 301.119,041	1	432.099,463 301.116,616	10.92

** Lungimile segmentelor sunt determinate în planul de proiecție Stereo 70 și sunt rotunjite la 1 milimetru.

*** Distanța dintre puncte este formată din segmente cumulate ce sunt mai mici decât valoarea 1 milimetru.

**DATE DESPRE IMOBILUL NR. 4781**

Oficiul de Cadastru și Publicitate Imobiliară DOLJ
Biroul de Cadastru și Publicitate Imobiliară Craiova

A. Partea I. Descrierea imobilului

TEREN Intravilan

Adresa: Loc. Teslui, Jud. Dolj, T18 P517

Nr. Crt	Nr cadastral Nr. topografic	Suprafața* (mp)	Observații / Referințe
A1		941	Sector cadastral:27 Teren neimpregmuit;

Construcții

Crt	Nr cadastral Nr. topografic	Adresa	Observații / Referințe
A1.1		Loc. Teslui, Jud. Dolj, T18 P517	Nr. niveluri:1; S. construita la sol:79 mp;

B. Partea II. Proprietari și acte

Inscrieri privitoare la dreptul de proprietate și alte drepturi reale	Referințe
/	
Act Administrativ nr. TDP 248-2192, din 25/11/1993 emis de CJSDPAT DOLJ;	
B1	A1
Intabulare, drept de PROPRIETATE, dobandit prin Reconstituire, cota actuala 1/1, cota initiala 1/1 1) PURCARIU VALENTIN, LIPSA CNP	
Act Normativ nr. Legea 7, din 13/03/1996 emis de PARLAMENTUL ROMANIEI;	
B2	A1.1
Intabulare, drept de PROPRIETATE, dobandit prin Lege, cota actuala 1/1, cota initiala 1/1 1) PURCARIU VALENTIN, LIPSA CNP	

C. Partea III. SARCINI .

Inscrieri privind dezmembramintele dreptului de proprietate, drepturi reale de garanție și sarcini	Referințe
NU SUNT	

Anexa Nr. 1 La Partea I

Teren

Nr cadastral	Suprafața (mp)*	Observații / Referințe
	941	

* Suprafața este determinată în planul de proiecție Stereo 70.



Date referitoare la teren

Crt	Categorie folosință	Intravilan	Suprafața (mp)	Tarla	Parcelă	Nr. topo	Observații / Referințe
1	curți construcții	DA	941	18	517	-	

Date referitoare la construcții

Crt	Număr	Destinație construcție	Supraf. (mp)	Situație juridică	Observații / Referințe
A1.1		construcții de locuințe	79	Cu acte	Nr. niveluri:1; S. construita la sol:79 mp;

Lungime Segmente

1) Valorile lungimilor segmentelor sunt obținute din proiecție în plan.

Punct început	X / Y	Punct sfârșit	X / Y	Lungime segment (** (m)
1	432.207,027 301.081,467	2	432.216,133 301.123,165	42.681
2	432.216,133 301.123,165	3	432.217,504 301.128,054	5.078
3	432.217,504 301.128,054	4	432.219,981 301.143,029	15.178
4	432.219,981 301.143,029	5	432.222,498 301.157,651	14.837

Punct început	X / Y	Punct sfârșit	X / Y	Lungime segment (** (m)
5	432.222,498 301.157,651	6	432.223,327 301.163,777	6.182
6	432.223,327 301.163,777	7	432.220,394 301.163,73	2.933
7	432.220,394 301.163,73	8	432.213,128 301.163,222	7.284
8	432.213,128 301.163,222	9	432.208,32 301.142,655	21.122
9	432.208,32 301.142,655	10	432.204,96 301.127,904	15.129
10	432.204,96 301.127,904	11	432.202,481 301.114,498	13.633
11	432.202,481 301.114,498	12	432.197,454 301.093,382	21.706
12	432.197,454 301.093,382	13	432.196,548 301.084,732	8.697
13	432.196,548 301.084,732	14	432.201,076 301.083,027	4.838
14	432.201,076 301.083,027	1	432.207,027 301.081,467	6.152

** Lungimile segmentelor sunt determinate în planul de proiecție Stereo 70 și sunt rotunjite la 1 milimetru.

*** Distanța dintre puncte este formată din segmente cumulate ce sunt mai mici decât valoarea 1 milimetru.

**DATE DESPRE IMOBILUL NR. 10877**

Oficiul de Cadastru și Publicitate Imobiliară DOLJ
Biroul de Cadastru și Publicitate Imobiliară Craiova

A. Partea I. Descrierea imobilului

TEREN Intravilan

Adresa: Loc. Teslui, Jud. Dolj, T18, P567,568

Nr. Crt	Nr cadastral Nr. topografic	Suprafața* (mp)	Observații / Referințe
A1		1.971	Sector cadastral:27 Teren neimprejmuit;

B. Partea II. Proprietari și acte

Inscrieri privitoare la dreptul de proprietate și alte drepturi reale		Referințe
/		
Act Administrativ nr. TDP 728-9674, din 05/09/1997 emis de CJSDPAT DOLJ;		
B1	Intabulare, drept de PROPRIETATE, dobandit prin Reconstituire, cota actuala 1515/1971, cota initiala 1/1 1) BERBECEA MARIN , LIPSA CNP	A1
Act Normativ nr. Legea 7, din 13/03/1996 emis de PARLAMENTUL ROMANIEI;		
B2	Inscrierea posesiei, drept de PROPRIETATE, dobandit prin Lege, cota actuala 456/1971, cota initiala 1/1 1) BERBECEA MARIN , LIPSA CNP	A1

C. Partea III. SARCINI .

Inscrieri privind dezmembramintele dreptului de proprietate, drepturi reale de garanție și sarcini	Referințe
NU SUNT	

Anexa Nr. 1 La Partea I

Teren

Nr cadastral	Suprafața (mp)*	Observații / Referințe
	1.971	

* Suprafața este determinată în planul de proiecție Stereo 70.

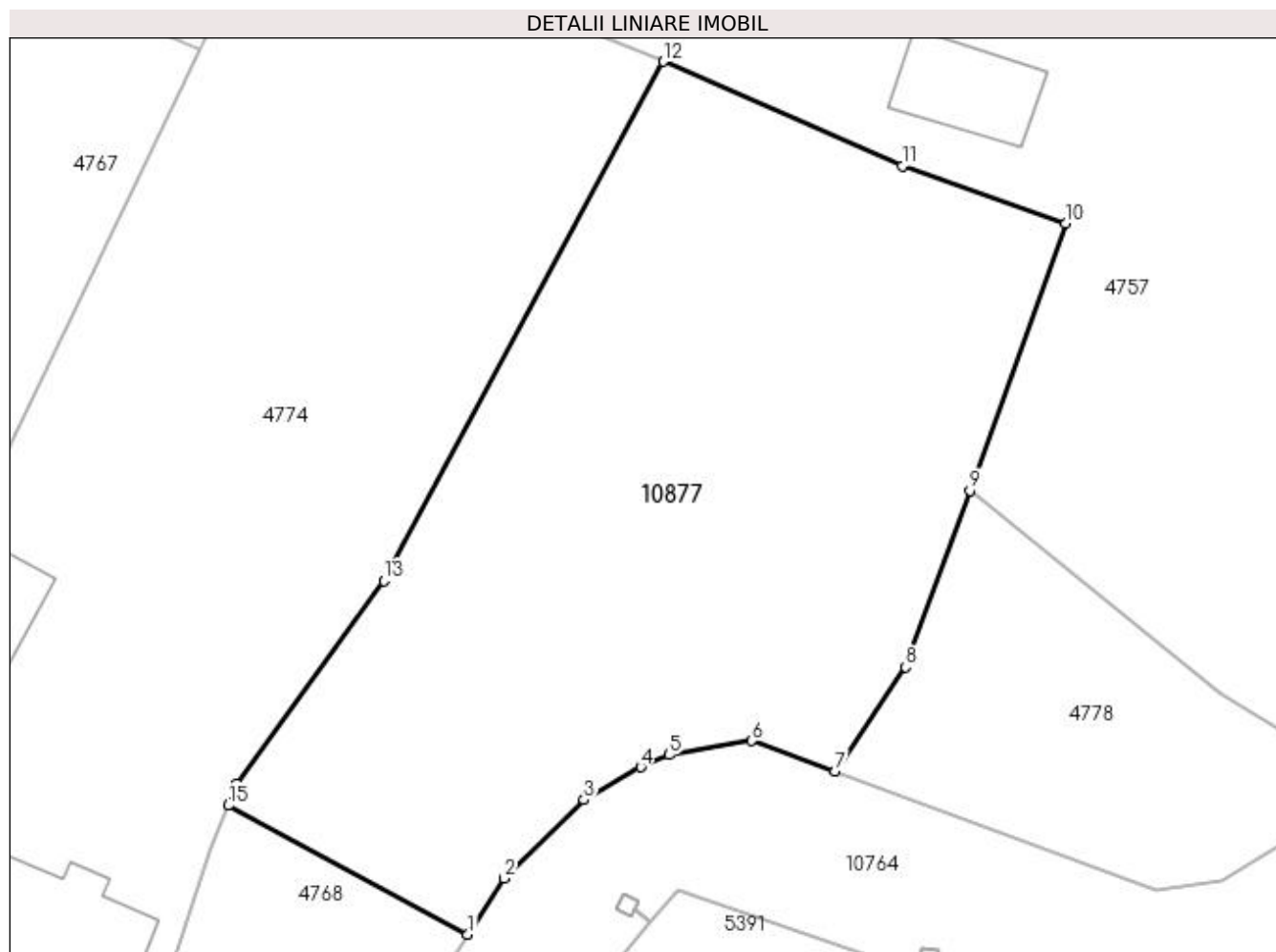

Date referitoare la teren

Crt	Categorie folosință	Intra vilan	Suprafața (mp)	Tarla	Parcelă	Nr. topo	Observații / Referințe
1	arabil	DA	1.971	18	567,568	-	

Lungime Segmente

1) Valorile lungimilor segmentelor sunt obținute din proiecție în plan.

Punct început	X / Y	Punct sfârșit	X / Y	Lungime segment (** (m)
1	432.237,257 300.968,853	2	432.239,911 300.972,97	4.898
2	432.239,911 300.972,97	3	432.245,78 300.978,727	8.221
3	432.245,78 300.978,727	4	432.249,97 300.981,128	4.829
4	432.249,97 300.981,128	5	432.252,027 300.982,029	2.246
5	432.252,027 300.982,029	6	432.258,112 300.983,074	6.174

Punct început	X / Y	Punct sfârșit	X / Y	Lungime segment (** (m)
6	432.258,112 300.983,074	7	432.264,207 300.980,833	6.494
7	432.264,207 300.980,833	8	432.269,427 300.988,477	9.256
8	432.269,427 300.988,477	9	432.274,116 301.001,42	13.766
9	432.274,116 301.001,42	10	432.281,188 301.021,054	20.869
10	432.281,188 301.021,054	11	432.269,172 301.025,274	12.735
11	432.269,172 301.025,274	12	432.251,618 301.032,932	19.152
12	432.251,618 301.032,932	13	432.231,077 300.994,828	43.288
13	432.231,077 300.994,828	14	432.220,317 300.979,934	18.374
14	432.220,317 300.979,934	15	432.219,66 300.978,319	1.744
15	432.219,66 300.978,319	1	432.237,257 300.968,853	19.981

** Lungimile segmentelor sunt determinate în planul de proiecție Stereo 70 și sunt rotunjite la 1 milimetru.

*** Distanța dintre puncte este formată din segmente cumulate ce sunt mai mici decât valoarea 1 milimetru.

**DATE DESPRE IMOBILUL NR. 11491**

Oficiul de Cadastru și Publicitate Imobiliară DOLJ
Biroul de Cadastru și Publicitate Imobiliară Craiova

A. Partea I. Descrierea imobilului

TEREN Intravilan

Adresa: Loc. Teslui, Jud. Dolj, T18, P510, 505, 511

Nr. Crt	Nr cadastral Nr. topografic	Suprafața* (mp)	Observații / Referințe
A1		1.740	Sector cadastral:27 Teren neimprijmit;

Construcții

Crt	Nr cadastral Nr. topografic	Adresa	Observații / Referințe
A1.1		Loc. Teslui, Jud. Dolj, T18, P510, 505, 511	Nr. niveluri:1; S. construita la sol:44 mp;

B. Partea II. Proprietari și acte

Inscrieri privitoare la dreptul de proprietate și alte drepturi reale		Referințe
/		
Act Administrativ nr. TDP 245-2192, din 25/11/1993 emis de CJSDPAT DOLJ;		
B1	Intabulare, drept de PROPRIETATE, dobandit prin Reconstituire, cota actuala 1/1, cota initiala 1/1 1) NICOLCEA ION, LIPSA CNP	A1
Act Normativ nr. Legea 7, din 13/03/1996 emis de PARLAMENTUL ROMANIEI;		
B2	Intabulare, drept de PROPRIETATE, dobandit prin Lege, cota actuala 1/1, cota initiala 1/1 1) NICOLCEA ION, LIPSA CNP	A1.1

C. Partea III. SARCINI .

Inscrieri privind dezmembramintele dreptului de proprietate, drepturi reale de garanție și sarcini	Referințe
NU SUNT	

Anexa Nr. 1 La Partea I

Teren

Nr cadastral	Suprafața (mp)*	Observații / Referințe
	1.740	

* Suprafața este determinată în planul de proiecție Stereo 70.

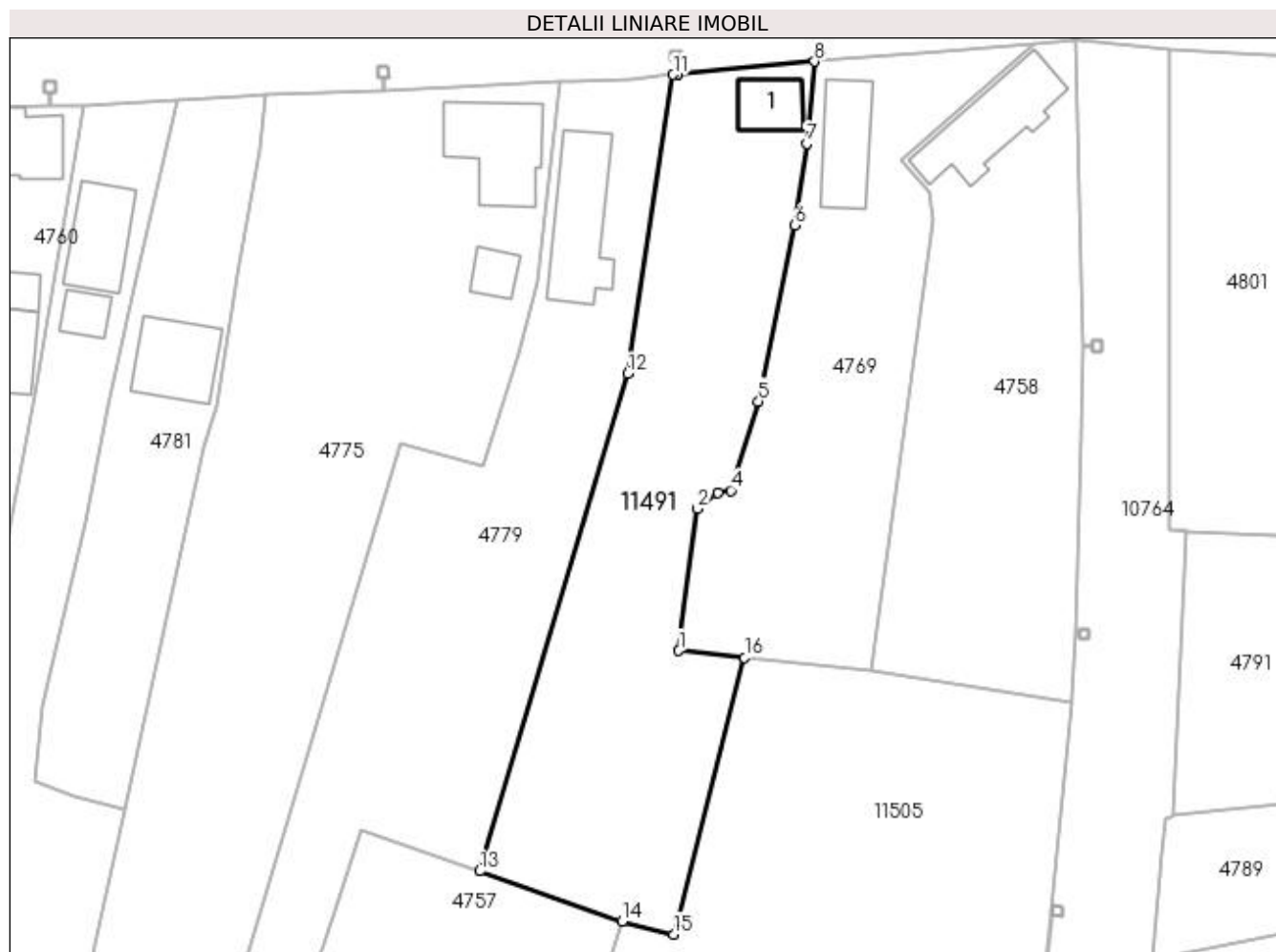

Date referitoare la teren

Crt	Categorie folosință	Intra vilan	Suprafața (mp)	Tarla	Parcelă	Nr. topo	Observații / Referințe
1	curți construcții	DA	603	18	510	-	
2	arabil	DA	1.137	18	505, 511	-	

Date referitoare la construcții

Crt	Număr	Destinație construcție	Supraf. (mp)	Situație juridică	Observații / Referințe
A1.1		construcții de locuințe	44	Cu acte	Nr. niveluri:1; S. construita la sol:44 mp;

Lungime Segmente

1) Valorile lungimilor segmentelor sunt obținute din proiecție în plan.

Punct început	X / Y	Punct sfârșit	X / Y	Lungime segment (** (m)
1	432.270,906 301.099,753	2	432.273,069 301.116,134	16.523
2	432.273,069 301.116,134	3	432.275,396 301.117,982	2.972
3	432.275,396 301.117,982	4	432.276,883 301.118,212	1.505

Punct început	X / Y	Punct sfârșit	X / Y	Lungime segment (** (m)
4	432.276,883 301.118,212	5	432.280,119 301.128,496	10.781
5	432.280,119 301.128,496	6	432.284,256 301.148,793	20.714
6	432.284,256 301.148,793	7	432.285,643 301.158,182	9.491
7	432.285,643 301.158,182	8	432.286,555 301.167,676	9.538
8	432.286,555 301.167,676	9	432.270,759 301.166,196	15.865
9	432.270,759 301.166,196	10	432.270,754 301.166,196	0.005
10	432.270,754 301.166,196	11	432.270,273 301.166,151	0.483
11	432.270,273 301.166,151	12	432.265,056 301.131,692	34.852
12	432.265,056 301.131,692	13	432.247,948 301.074,32	59.868
13	432.247,948 301.074,32	14	432.264,391 301.068,54	17.429
14	432.264,391 301.068,54	15	432.270,335 301.067,035	6.132
15	432.270,335 301.067,035	16	432.278,485 301.098,956	32.945
16	432.278,485 301.098,956	1	432.270,906 301.099,753	7.621

** Lungimile segmentelor sunt determinate în planul de proiecție Stereo 70 și sunt rotunjite la 1 milimetru.

*** Distanța dintre puncte este formată din segmente cumulate ce sunt mai mici decât valoarea 1 milimetru.

**DATE DESPRE IMOBILUL NR. 11505**

Oficiul de Cadastru și Publicitate Imobiliară DOLJ
Biroul de Cadastru și Publicitate Imobiliară Craiova

A. Partea I. Descrierea imobilului

TEREN Extravilan

Adresa: Jud. Dolj, T 18, P 511/1

Nr. Crt	Nr cadastral Nr. topografic	Suprafața* (mp)	Observații / Referințe
A1		1.861	Sector cadastral:27 Teren neimprejmuit;

B. Partea II. Proprietari și acte

Inscrieri privitoare la dreptul de proprietate și alte drepturi reale		Referințe
/		
Act Normativ nr. Legea 7, din 13/03/1996 emis de PARLAMENTUL ROMANIEI (art. 13 alin 14);		
B1	Intabulare, drept de PROPRIETATE, dobandit prin Lege, cota actuala 1/1, cota initiala 1/1 1) COMUNA TESLUI-Rezerva comisiei locale de fond funciar, CIF:4553330	A1

C. Partea III. SARCINI .

Inscrieri privind dezmembramintele dreptului de proprietate, drepturi reale de garanție și sarcini	Referințe
NU SUNT	

Anexa Nr. 1 La Partea I

Teren

Nr cadastral	Suprafața (mp)*	Observații / Referințe
	1.861	

* Suprafața este determinată în planul de proiecție Stereo 70.

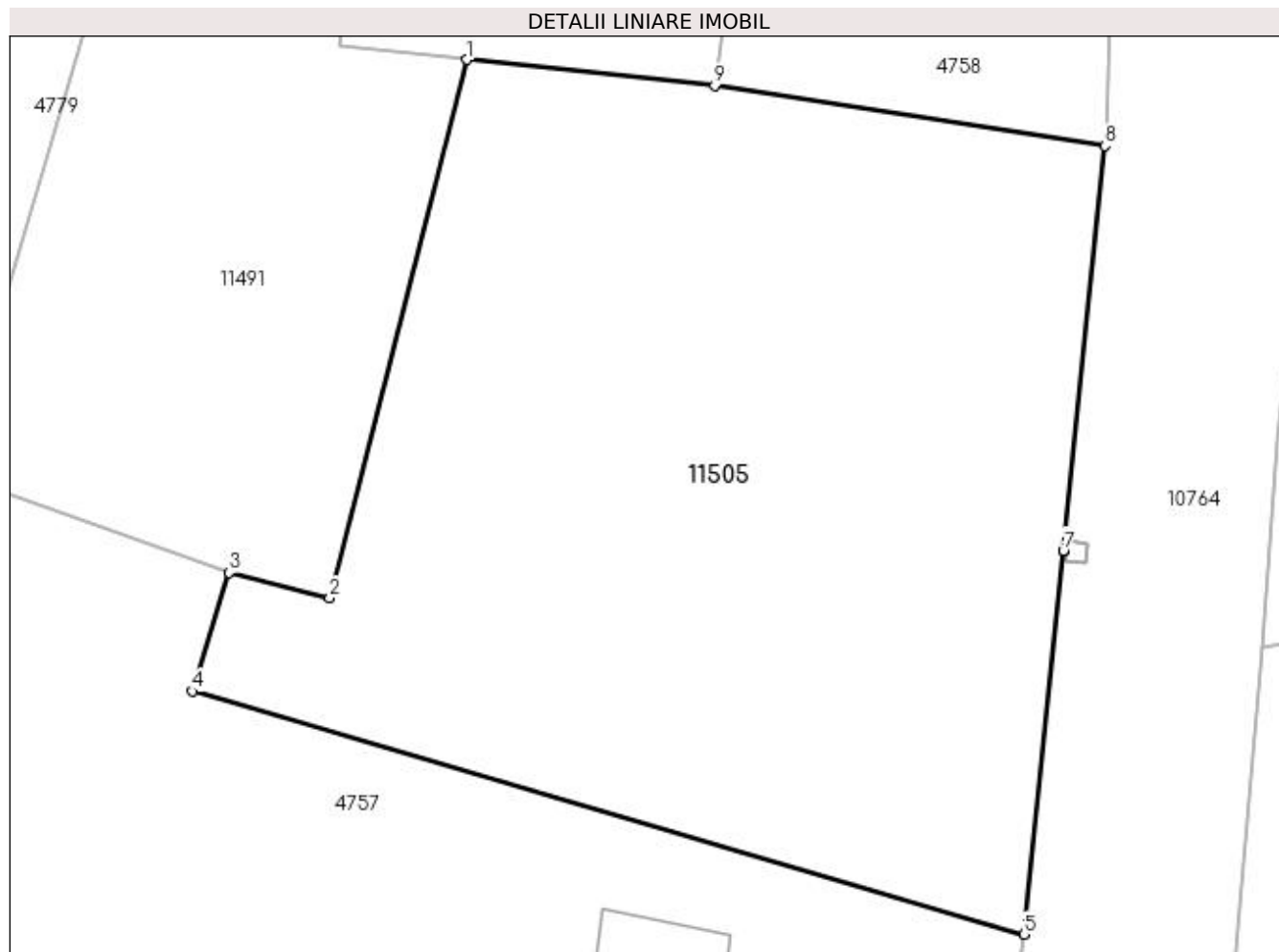

Date referitoare la teren

Crt	Categorie folosință	Intravilan	Suprafața (mp)	Tarla	Parcelă	Nr. topo	Observații / Referințe
1	arabil	NU	1.861	18	511/1	-	

Lungime Segmente

1) Valorile lungimilor segmentelor sunt obținute din proiecție în plan.

Punct început	X / Y	Punct sfârșit	X / Y	Lungime segment (** (m)
1	432.278,485 301.098,956	2	432.270,335 301.067,035	32.945
2	432.270,335 301.067,035	3	432.264,391 301.068,54	6.132
3	432.264,391 301.068,54	4	432.262,195 301.061,513	7.362
4	432.262,195 301.061,513	5	432.311,516 301.047,098	51.384
5	432.311,516 301.047,098	6	432.313,852 301.069,843	22.865

Punct început	X / Y	Punct sfârșit	X / Y	Lungime segment (** (m)
6	432.313,852 301.069,843	7	432.313,853 301.069,848	0.005
7	432.313,853 301.069,848	8	432.316,319 301.093,858	24.136
8	432.316,319 301.093,858	9	432.293,176 301.097,41	23.414
9	432.293,176 301.097,41	1	432.278,485 301.098,956	14.772

** Lungimile segmentelor sunt determinate în planul de proiecție Stereo 70 și sunt rotunjite la 1 milimetru.

*** Distanța dintre puncte este formată din segmente cumulate ce sunt mai mici decât valoarea 1 milimetru.

