

**DATE DESPRE IMOBILUL NR. 4782**

Oficiul de Cadastru și Publicitate Imobiliară DOLJ
Biroul de Cadastru și Publicitate Imobiliară Craiova

A. Partea I. Descrierea imobilului

TEREN Intravilan

Adresa: Loc. Teslui, Jud. Dolj, T17 P479, P480, P481

Nr. Crt	Nr cadastral Nr. topografic	Suprafața* (mp)	Observații / Referințe
A1		2.324	Sector cadastral:26 Teren imprejmuit;

Construcții

Crt	Nr cadastral Nr. topografic	Adresa	Observații / Referințe
A1.1		Loc. Teslui, Jud. Dolj, T17 P479, P480, P481	Nr. niveluri:1; S. construita la sol:59 mp;

B. Partea II. Proprietari și acte

Inscrieri privitoare la dreptul de proprietate și alte drepturi reale		Referințe
/		
Act Administrativ nr. TDP 380-2180, din 03/01/1994 emis de CJSDPAT DOLJ;		
B1	Intabulare, drept de PROPRIETATE, dobandit prin Reconstituire, cota actuala 1/1, cota initiala 1/1 1) STANCIU ILIE, LIPSA CNP	A1
Act Normativ nr. Legea 7, din 13/03/1996 emis de PARLAMENTUL ROMÂNIEI;		
B2	Intabulare, drept de PROPRIETATE, dobandit prin Lege, cota actuala 1/1, cota initiala 1/1 1) STANCIU ILIE, LIPSA CNP	A1.1

C. Partea III. SARCINI .

Inscrieri privind dezmembramintele dreptului de proprietate, drepturi reale de garanție și sarcini	Referințe
NU SUNT	

Anexa Nr. 1 La Partea I

Teren

Nr cadastral	Suprafața (mp)*	Observații / Referințe
	2.324	

* Suprafața este determinată în planul de proiecție Stereo 70.

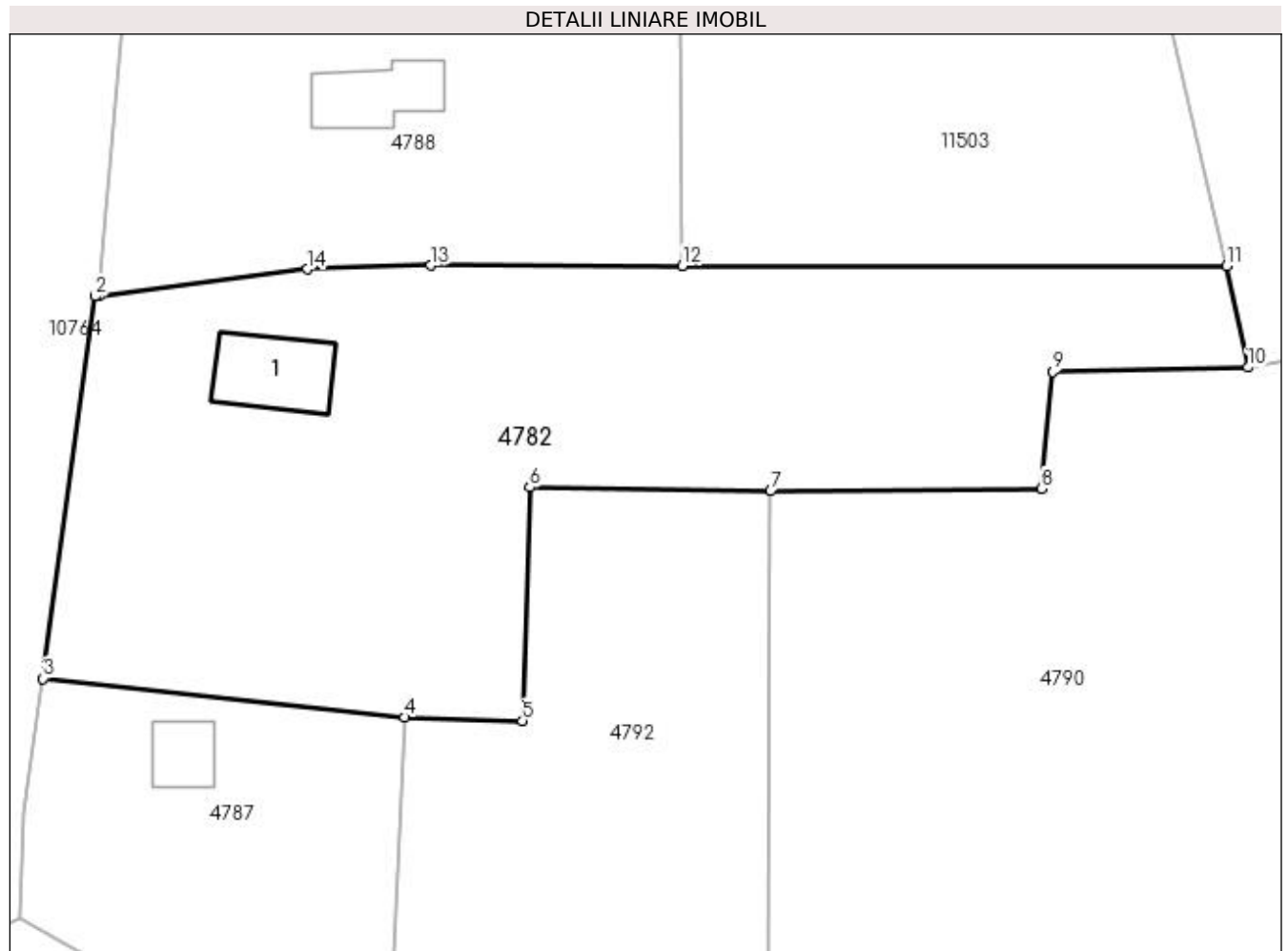

Date referitoare la teren

Crt	Categorie folosință	Intravilan	Suprafața (mp)	Tarla	Parcelă	Nr. topo	Observații / Referințe
1	curți construcții	DA	717	17	479	-	
2	vie	DA	588	17	480	-	
3	arabil	DA	1.019	17	481	-	

Date referitoare la construcții

Crt	Număr	Destinație construcție	Supraf. (mp)	Situație juridică	Observații / Referințe
A1.1		construcții de locuințe	59	Cu acte	Nr. niveluri:1; S. construita la sol:59 mp;

Lungime Segmente

1) Valorile lungimilor segmentelor sunt obținute din proiecție în plan.

Punct început	X / Y	Punct sfârșit	X / Y	Lungime segment (** (m)
1	432.322,502 301.027,047	2	432.322,226 301.027,055	0.276
2	432.322,226 301.027,055	3	432.317,852 300.995,098	32.255

Punct început	X / Y	Punct sfârșit	X / Y	Lungime segment (** (m)
3	432.317,852 300.995,098	4	432.348,113 300.991,856	30.434
4	432.348,113 300.991,856	5	432.357,95 300.991,574	9.841
5	432.357,95 300.991,574	6	432.358,569 301.011,076	19.512
6	432.358,569 301.011,076	7	432.378,722 301.010,775	20.155
7	432.378,722 301.010,775	8	432.401,423 301.010,978	22.702
8	432.401,423 301.010,978	9	432.402,352 301.020,759	9.825
9	432.402,352 301.020,759	10	432.418,653 301.021,1	16.305
10	432.418,653 301.021,1	11	432.416,882 301.029,587	8.67
11	432.416,882 301.029,587	12	432.371,349 301.029,609	45.533
12	432.371,349 301.029,609	13	432.350,295 301.029,619	21.054
13	432.350,295 301.029,619	14	432.339,972 301.029,318	10.327
14	432.339,972 301.029,318	1	432.322,502 301.027,047	17.617

** Lungimile segmentelor sunt determinate în planul de proiecție Stereo 70 și sunt rotunjite la 1 milimetru.

*** Distanța dintre puncte este formată din segmente cumulate ce sunt mai mici decât valoarea 1 milimetru.

**DATE DESPRE IMOBILUL NR. 4783**

Oficiul de Cadastru și Publicitate Imobiliară DOLJ
Biroul de Cadastru și Publicitate Imobiliară Craiova

A. Partea I. Descrierea imobilului

TEREN Intravilan

Adresa: Loc. Teslui, Jud. Dolj, T17 P488, P489

Nr. Crt	Nr cadastral Nr. topografic	Suprafața* (mp)	Observații / Referințe
A1		1.636	Sector cadastral:26 Teren imprejmuit;

Construcții

Crt	Nr cadastral Nr. topografic	Adresa	Observații / Referințe
A1.1		Loc. Teslui, Jud. Dolj, T17 P488, P489	Nr. niveluri:1; S. construita la sol:79 mp;
A1.2		Loc. Teslui, Jud. Dolj, T17 P488, P489	Nr. niveluri:1; S. construita la sol:76 mp;
A1.3		Loc. Teslui, Jud. Dolj, T17 P488, P489	Nr. niveluri:1; S. construita la sol:90 mp;

B. Partea II. Proprietari și acte

Inscrieri privitoare la dreptul de proprietate și alte drepturi reale		Referințe
/		
Act Administrativ nr. TDP 1477, din 22/03/2003 emis de CJSDPAT DOLJ;		
B1	Intabulare, drept de PROPRIETATE, dobandit prin Reconstituire, cota actuala 1/1, cota initiala 1/1 1) SPRÎNCENATU CONSTANTIN , LIPSA CNP	A1
Act Normativ nr. Legea 7, din 13/03/1996 emis de PARLAMENTUL ROMÂNIEI;		
B2	Intabulare, drept de PROPRIETATE, dobandit prin Lege, cota actuala 1/1, cota initiala 1/1 1) SPRÎNCENATU CONSTANTIN , LIPSA CNP	A1.1, A1.2, A1.3

C. Partea III. SARCINI .

Inscrieri privind dezmembramintele dreptului de proprietate, drepturi reale de garanție și sarcini	Referințe
NU SUNT	

Anexa Nr. 1 La Partea I

Teren

Nr cadastral	Suprafața (mp)*	Observații / Referințe
	1.636	

* Suprafața este determinată în planul de proiecție Stereo 70.



Date referitoare la teren

Crt	Categorie folosință	Intra vilan	Suprafața (mp)	Tarla	Parcelă	Nr. topo	Observații / Referințe
1	curți construcții	DA	612	17	488	-	
2	arabil	DA	1.024	17	489	-	

Date referitoare la construcții

Crt	Număr	Destinație construcție	Supraf. (mp)	Situație juridică	Observații / Referințe
A1.1		construcții de locuințe	79	Cu acte	Nr. niveluri:1; S. construita la sol:79 mp;
A1.2		construcții anexa	76	Cu acte	Nr. niveluri:1; S. construita la sol:76 mp;
A1.3		construcții anexa	90	Cu acte	Nr. niveluri:1; S. construita la sol:90 mp;

Lungime Segmente

1) Valorile lungimilor segmentelor sunt obținute din proiecție în plan.

Punct început	X / Y	Punct sfârșit	X / Y	Lungime segment (** (m)
1	432.426,515 301.022,472	2	432.425,302 300.990,021	32.474

Punct început	X / Y	Punct sfârșit	X / Y	Lungime segment (** (m)
2	432.425,302 300.990,021	3	432.424,366 300.983,336	6.75
3	432.424,366 300.983,336	4	432.423,933 300.977,786	5.567
4	432.423,933 300.977,786	5	432.422,559 300.963,298	14.553
5	432.422,559 300.963,298	6	432.420,167 300.951,256	12.277
6	432.420,167 300.951,256	7	432.420,221 300.948,864	2.393
7	432.420,221 300.948,864	8	432.422,762 300.947,974	2.692
8	432.422,762 300.947,974	9	432.442,303 300.946,424	19.602
9	432.442,303 300.946,424	10	432.442,645 300.953,247	6.832
10	432.442,645 300.953,247	11	432.444,416 300.964,03	10.927
11	432.444,416 300.964,03	12	432.445,263 300.967,072	3.158
12	432.445,263 300.967,072	13	432.446,878 301.026,716	59.666
13	432.446,878 301.026,716	14	432.436,939 301.024,768	10.128
14	432.436,939 301.024,768	1	432.426,515 301.022,472	10.674

** Lungimile segmentelor sunt determinate în planul de proiecție Stereo 70 și sunt rotunjite la 1 milimetru.

*** Distanța dintre puncte este formată din segmente cumulate ce sunt mai mici decât valoarea 1 milimetru.

**DATE DESPRE IMOBILUL NR. 4784**

Oficiul de Cadastru și Publicitate Imobiliară DOLJ
Biroul de Cadastru și Publicitate Imobiliară Craiova

A. Partea I. Descrierea imobilului

TEREN Intravilan

Adresa: Loc. Teslui, Jud. Dolj, T17 P491, P492, P493, P494

Nr. Crt	Nr cadastral Nr. topografic	Suprafața* (mp)	Observații / Referințe
A1		2.911	Sector cadastral:26 Teren imprejmuit;

Construcții

Crt	Nr cadastral Nr. topografic	Adresa	Observații / Referințe
A1.1		Loc. Teslui, Jud. Dolj, T17 P491, P492, P493, P494	Nr. niveluri:1; S. construita la sol:59 mp;

B. Partea II. Proprietari și acte

Inscrieri privitoare la dreptul de proprietate și alte drepturi reale		Referințe
/		
Act Administrativ nr. TDP 16995, din 13/11/2012 emis de CJSDPAT DOLJ;		
B1	Intabulare, drept de PROPRIETATE, dobandit prin Reconstituire, cota actuala 1/1, cota initiala 1/1 1) IONESCU MARIN, LIPSA CNP 2) IORDACHE MARIA, LIPSA CNP	A1
Act Normativ nr. Legea 7, din 13/03/1996 emis de PARLAMENTUL ROMÂNIEI;		
B2	Intabulare, drept de PROPRIETATE, dobandit prin Lege, cota actuala 1/1, cota initiala 1/1 1) IONESCU MARIN, LIPSA CNP 2) IORDACHE MARIA, LIPSA CNP	A1.1

C. Partea III. SARCINI .

Inscrieri privind dezmembramintele dreptului de proprietate, drepturi reale de garanție și sarcini	Referințe
NU SUNT	

Anexa Nr. 1 La Partea I

Teren

Nr cadastral	Suprafața (mp)*	Observații / Referințe
	2.911	

* Suprafața este determinată în planul de proiecție Stereo 70.



Date referitoare la teren

Crt	Categorie folosință	Intra vilan	Suprafața (mp)	Tarla	Parcelă	Nr. topo	Observații / Referințe
1	curți constructii	DA	612	17	491	-	
2	arabil	DA	780	17	492	-	
3	curți constructii	DA	507	17	493	-	
4	arabil	DA	1.012	17	494	-	

Date referitoare la construcții

Crt	Număr	Destinație construcție	Supraf. (mp)	Situație juridică	Observații / Referințe
A1.1		construcții anexa	59	Cu acte	Nr. niveluri:1; S. construita la sol:59 mp;

Lungime Segmente

1) Valorile lungimilor segmentelor sunt obținute din proiecție în plan.

Punct început	X / Y	Punct sfârșit	X / Y	Lungime segment (** (m))
1	432.504,207 301.038,485	2	432.501,739 301.038,111	2.496

Punct început	X / Y	Punct sfârșit	X / Y	Lungime segment (** (m)
2	432.501,739 301.038,111	3	432.479,676 301.034,619	22.338
3	432.479,676 301.034,619	4	432.475,79 301.034,052	3.927
4	432.475,79 301.034,052	5	432.481,844 300.944,697	89.56
5	432.481,844 300.944,697	6	432.505,147 300.951,471	24.268
6	432.505,147 300.951,471	7	432.518,461 300.955,392	13.879
7	432.518,461 300.955,392	8	432.516,463 300.971,336	16.069
8	432.516,463 300.971,336	1	432.504,207 301.038,485	68.258

** Lungimile segmentelor sunt determinate în planul de proiecție Stereo 70 și sunt rotunjite la 1 milimetru.

*** Distanța dintre puncte este formată din segmente cumulate ce sunt mai mici decât valoarea 1 milimetru.

**DATE DESPRE IMOBILUL NR. 4785**

Oficiul de Cadastru și Publicitate Imobiliară DOLJ
Biroul de Cadastru și Publicitate Imobiliară Craiova

A. Partea I. Descrierea imobilului

TEREN Intravilan

Adresa: Loc. Teslui, Jud. Dolj, T17 P444, P445, P446

Nr. Crt	Nr cadastral Nr. topografic	Suprafața* (mp)	Observații / Referințe
A1		1.702	Sector cadastral:26 Teren imprejmuit;

Construcții

Crt	Nr cadastral Nr. topografic	Adresa	Observații / Referințe
A1.1		Loc. Teslui, Jud. Dolj, T17 P444, P445, P446	Nr. niveluri:1; S. construita la sol:102 mp;
A1.2		Loc. Teslui, Jud. Dolj, T17 P444, P445, P446	Nr. niveluri:1; S. construita la sol:22 mp;

B. Partea II. Proprietari și acte

Inscrieri privitoare la dreptul de proprietate și alte drepturi reale		Referințe
/		
Act Administrativ nr. TDP 18540, din 12/08/2014 emis de CJSDPAT DOLJ;		
B1	Intabulare, drept de PROPRIETATE, dobandit prin Reconstituire, cota actuala 1/1, cota initiala 1/1 1) IVAN MARIN	A1
Act Normativ nr. Legea 7, din 13/03/1996 emis de PARLAMENTUL ROMÂNIEI;		
B2	Intabulare, drept de PROPRIETATE, dobandit prin Lege, cota actuala 1/1, cota initiala 1/1 1) IVAN MARIN	A1.1, A1.2

C. Partea III. SARCINI .

Inscrieri privind dezmembramintele dreptului de proprietate, drepturi reale de garanție și sarcini	Referințe
NU SUNT	

Anexa Nr. 1 La Partea I

Teren

Nr cadastral	Suprafața (mp)*	Observații / Referințe
	1.702	

* Suprafața este determinată în planul de proiecție Stereo 70.

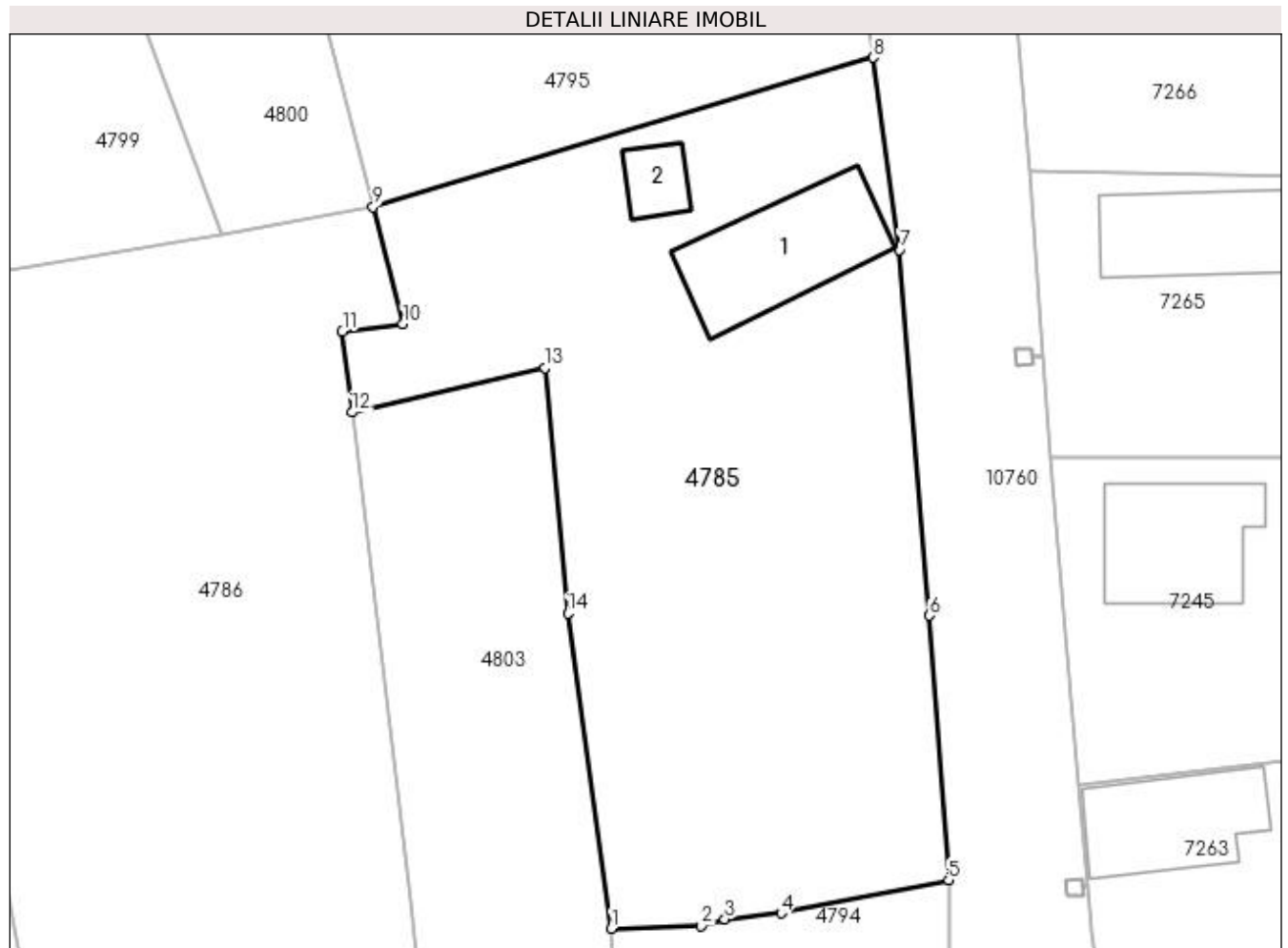

Date referitoare la teren

Crt	Categorie folosință	Intravilan	Suprafața (mp)	Tarla	Parcelă	Nr. topo	Observații / Referințe
1	curți construcții	DA	466	17	444	-	
2	vie	DA	356	17	445	-	
3	arabil	DA	880	17	446	-	

Date referitoare la construcții

Crt	Număr	Destinație construcție	Supraf. (mp)	Situație juridică	Observații / Referințe
A1.1		construcții de locuințe	102	Cu acte	Nr. niveluri:1; S. construită la sol:102 mp;
A1.2		construcții anexa	22	Cu acte	Nr. niveluri:1; S. construită la sol:22 mp;

Lungime Segmente

1) Valorile lungimilor segmentelor sunt obținute din proiecție în plan.

Punct început	X / Y	Punct sfârșit	X / Y	Lungime segment (** (m))
1	432.556,219 300.992,007	2	432.562,769 300.992,201	6.553

Punct început	X / Y	Punct sfârșit	X / Y	Lungime segment (** (m)
2	432.562,769 300.992,201	3	432.564,483 300.992,669	1.777
3	432.564,483 300.992,669	4	432.568,579 300.993,117	4.12
4	432.568,579 300.993,117	5	432.580,779 300.995,538	12.438
5	432.580,779 300.995,538	6	432.579,397 301.014,793	19.305
6	432.579,397 301.014,793	7	432.577,219 301.041,386	26.682
7	432.577,219 301.041,386	8	432.575,298 301.055,386	14.131
8	432.575,298 301.055,386	9	432.538,868 301.044,533	38.012
9	432.538,868 301.044,533	10	432.541,039 301.036,013	8.792
10	432.541,039 301.036,013	11	432.536,623 301.035,451	4.452
11	432.536,623 301.035,451	12	432.537,327 301.029,567	5.926
12	432.537,327 301.029,567	13	432.551,391 301.032,8	14.431
13	432.551,391 301.032,8	14	432.553,055 301.014,944	17.933
14	432.553,055 301.014,944	1	432.556,219 300.992,007	23.154

** Lungimile segmentelor sunt determinate în planul de proiecție Stereo 70 și sunt rotunjite la 1 milimetru.

*** Distanța dintre puncte este formată din segmente cumulate ce sunt mai mici decât valoarea 1 milimetru.

**DATE DESPRE IMOBILUL NR. 4786**

Oficiul de Cadastru și Publicitate Imobiliară DOLJ
Biroul de Cadastru și Publicitate Imobiliară Craiova

A. Partea I. Descrierea imobilului

TEREN Intravilan

Adresa: Loc. Teslui, Jud. Dolj, T17 P495

Nr. Crt	Nr cadastral Nr. topografic	Suprafața* (mp)	Observații / Referințe
A1		2.506	Sector cadastral:26 Teren imprejmuit;

Construcții

Crt	Nr cadastral Nr. topografic	Adresa	Observații / Referințe
A1.1		Loc. Teslui, Jud. Dolj, T17 P495	Nr. niveluri:1; S. construita la sol:97 mp;

B. Partea II. Proprietari și acte

Inscrieri privitoare la dreptul de proprietate și alte drepturi reale	Referințe
/	
Act Normativ nr. Legea 7, din 13/03/1996 emis de PARLAMENTUL ROMÂNIEI (ART. 13 ALIN. 15);	
B1	Inscrierea provizorie, drept de PROPRIETATE, dobandit prin Lege, cota actuala 1/1, cota initiala 1/1
	1) NEIDENTIFICAT NEIDENTIFICAT, CIF:0000000000000
	A1, A1.1

C. Partea III. SARCINI .

Inscrieri privind dezmembramintele dreptului de proprietate, drepturi reale de garanție și sarcini	Referințe
NU SUNT	

Anexa Nr. 1 La Partea I

Teren

Nr cadastral	Suprafața (mp)*	Observații / Referințe
	2.506	

* Suprafața este determinată în planul de proiecție Stereo 70.

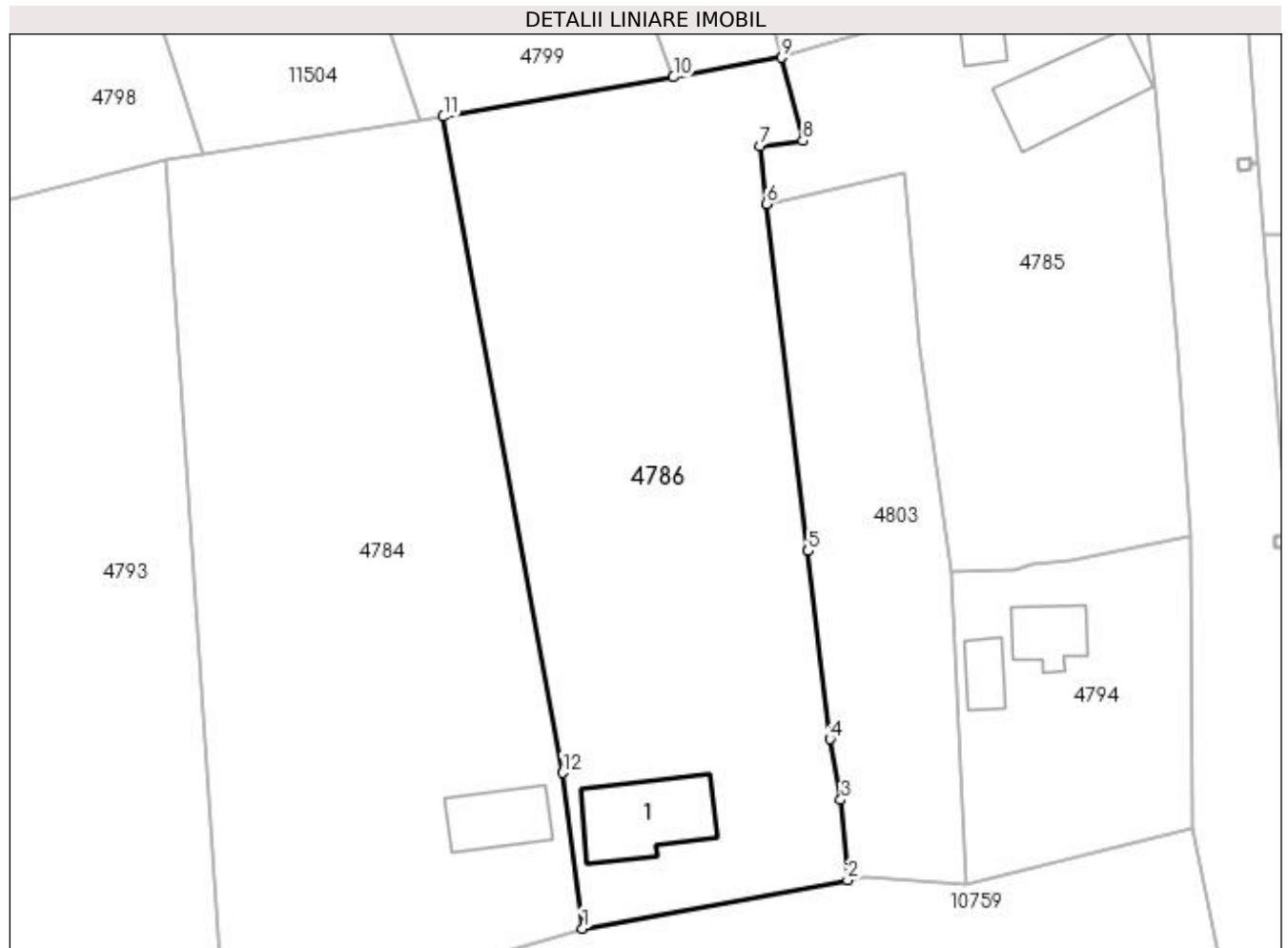

Date referitoare la teren

Crt	Categorie folosință	Intra vilan	Suprafața (mp)	Tarla	Parcelă	Nr. topo	Observații / Referințe
1	curți construcții	DA	2.506	17	495	-	

Date referitoare la construcții

Crt	Număr	Destinație construcție	Supraf. (mp)	Situație juridică	Observații / Referințe
A1.1		construcții de locuințe	97	Cu acte	Nr. niveluri:1; S. construita la sol:97 mp;

Lungime Segmente

1) Valorile lungimilor segmentelor sunt obținute din proiecție în plan.

Punct început	X / Y	Punct sfârșit	X / Y	Lungime segment (** (m)
1	432.518,461 300.955,392	2	432.545,625 300.960,352	27.613
2	432.545,625 300.960,352	3	432.544,937 300.968,571	8.248
3	432.544,937 300.968,571	4	432.543,805 300.974,786	6.317
4	432.543,805 300.974,786	5	432.541,583 300.994,026	19.368

Punct început	X / Y	Punct sfârșit	X / Y	Lungime segment (** (m)
5	432.541,583 300.994,026	6	432.537,327 301.029,567	35.795
6	432.537,327 301.029,567	7	432.536,623 301.035,451	5.926
7	432.536,623 301.035,451	8	432.541,039 301.036,013	4.452
8	432.541,039 301.036,013	9	432.538,868 301.044,533	8.792
9	432.538,868 301.044,533	10	432.527,783 301.042,521	11.266
10	432.527,783 301.042,521	11	432.504,207 301.038,485	23.919
11	432.504,207 301.038,485	12	432.516,463 300.971,336	68.258
12	432.516,463 300.971,336	1	432.518,461 300.955,392	16.069

** Lungimile segmentelor sunt determinate în planul de proiecție Stereo 70 și sunt rotunjite la 1 milimetru.

*** Distanța dintre puncte este formată din segmente cumulate ce sunt mai mici decât valoarea 1 milimetru.

**DATE DESPRE IMOBILUL NR. 4787**

Oficiul de Cadastru și Publicitate Imobiliară DOLJ
Biroul de Cadastru și Publicitate Imobiliară Craiova

A. Partea I. Descrierea imobilului

TEREN Intravilan

Adresa: Loc. Teslui, Jud. Dolj, T17 P484

Nr. Crt	Nr cadastral Nr. topografic	Suprafața* (mp)	Observații / Referințe
A1		758	Sector cadastral:26 Teren neimprejmut;

Construcții

Crt	Nr cadastral Nr. topografic	Adresa	Observații / Referințe
A1.1		Loc. Teslui, Jud. Dolj, T17 P484	Nr. niveluri:1; S. construita la sol:28 mp;

B. Partea II. Proprietari și acte

Inscrieri privitoare la dreptul de proprietate și alte drepturi reale	Referințe
/	
Act Normativ nr. Legea 7, din 13/03/1996 emis de PARLAMENTUL ROMÂNIEI (ART. 13 ALIN. 15);	
B1	Inscrierea provizorie, drept de PROPRIETATE, dobandit prin Lege, cota actuala 1/1, cota initiala 1/1
	1) NEIDENTIFICAT NEIDENTIFICAT, CIF:0000000000000
	A1, A1.1

C. Partea III. SARCINI .

Inscrieri privind dezmembramintele dreptului de proprietate, drepturi reale de garanție și sarcini	Referințe
NU SUNT	

Anexa Nr. 1 La Partea I

Teren

Nr cadastral	Suprafața (mp)*	Observații / Referințe
	758	

* Suprafața este determinată în planul de proiecție Stereo 70.

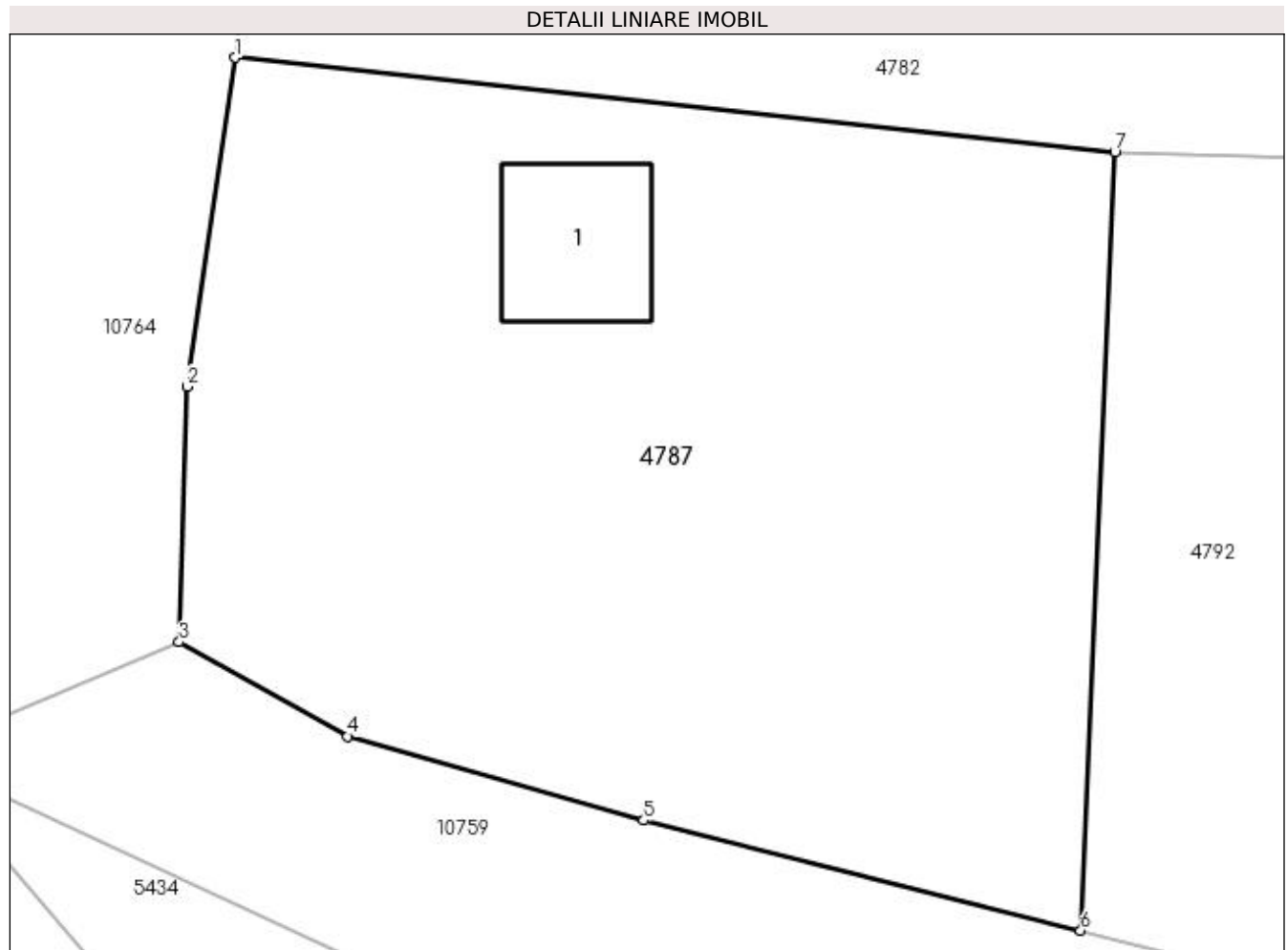

Date referitoare la teren

Crt	Categorie folosință	Intravilan	Suprafața (mp)	Tarla	Parcelă	Nr. topo	Observații / Referințe
1	arabil	DA	758	17	484	-	

Date referitoare la construcții

Crt	Număr	Destinație construcție	Supraf. (mp)	Situație juridică	Observații / Referințe
A1.1		construcții de locuințe	28	Cu acte	Nr. niveluri:1; S. construita la sol:28 mp;

Lungime Segmente

1) Valorile lungimilor segmentelor sunt obținute din proiecție în plan.

Punct început	X / Y	Punct sfârșit	X / Y	Lungime segment (** (m)
1	432.317,852 300.995,098	2	432.316,18 300.983,787	11.434
2	432.316,18 300.983,787	3	432.315,916 300.975,002	8.789
3	432.315,916 300.975,002	4	432.321,723 300.971,759	6.651
4	432.321,723 300.971,759	5	432.331,903 300.968,868	10.583

Punct început	X / Y	Punct sfârșit	X / Y	Lungime segment (** (m)
5	432.331,903 300.968,868	6	432.346,943 300.965,082	15.509
6	432.346,943 300.965,082	7	432.348,113 300.991,856	26.8
7	432.348,113 300.991,856	1	432.317,852 300.995,098	30.434

** Lungimile segmentelor sunt determinate în planul de proiecție Stereo 70 și sunt rotunjite la 1 milimetru.

*** Distanța dintre puncte este formată din segmente cumulate ce sunt mai mici decât valoarea 1 milimetru.

**DATE DESPRE IMOBILUL NR. 4788**

Oficiul de Cadastru și Publicitate Imobiliară DOLJ
Biroul de Cadastru și Publicitate Imobiliară Craiova

A. Partea I. Descrierea imobilului

TEREN Intravilan

Adresa: Loc. Teslui, Jud. Dolj, T17 P474, P475, P477

Nr. Crt	Nr cadastral Nr. topografic	Suprafața* (mp)	Observații / Referințe
A1		1.831	Sector cadastral:26 Teren imprejmuit;

Construcții

Crt	Nr cadastral Nr. topografic	Adresa	Observații / Referințe
A1.1		Loc. Teslui, Jud. Dolj, T17 P474, P475, P477	Nr. niveluri:1; S. construita la sol:101 mp;
A1.2		Loc. Teslui, Jud. Dolj, T17 P474, P475, P477	Nr. niveluri:1; S. construita la sol:26 mp;
A1.3		Loc. Teslui, Jud. Dolj, T17 P474, P475, P477	Nr. niveluri:1; S. construita la sol:70 mp;
A1.4		Loc. Teslui, Jud. Dolj, T17 P474, P475, P477	Nr. niveluri:1; S. construita la sol:50 mp;

B. Partea II. Proprietari și acte

Inscrieri privitoare la dreptul de proprietate și alte drepturi reale		Referințe
/		
Act Administrativ nr. TDP 907-59538, din 16/02/1995 emis de CJSDPAT DOLJ;		
B1	Intabulare, drept de PROPRIETATE, dobandit prin Reconstituire, cota actuala 1/1, cota initiala 1/1 1) GEORGESCU ANGELA, LIPSA CNP	A1
Act Normativ nr. Legea 7, din 13/03/1996 emis de PARLAMENTUL ROMÂNIEI;		
B2	Intabulare, drept de PROPRIETATE, dobandit prin Lege, cota actuala 1/1, cota initiala 1/1 1) GEORGESCU ANGELA, LIPSA CNP	A1.1, A1.2, A1.3, A1.4

C. Partea III. SARCINI .

Inscrieri privind dezmembramintele dreptului de proprietate, drepturi reale de garanție și sarcini	Referințe
NU SUNT	

Anexa Nr. 1 La Partea I

Teren

Nr cadastral	Suprafața (mp)*	Observații / Referințe
	1.831	

* Suprafața este determinată în planul de proiecție Stereo 70.

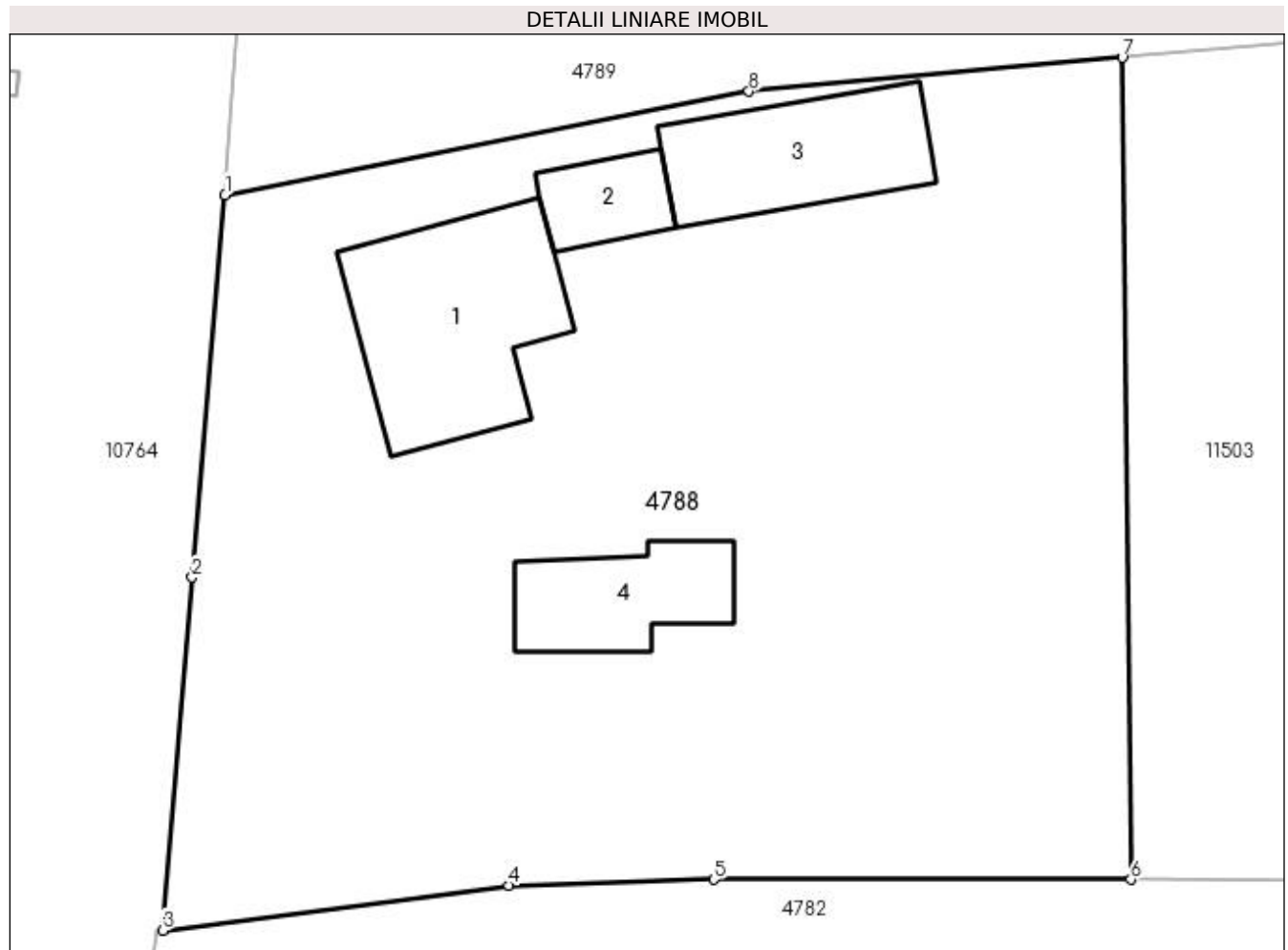

Date referitoare la teren

Crt	Categorie folosință	Intra vilan	Suprafața (mp)	Tarla	Parcelă	Nr. topo	Observații / Referințe
1	curți construcții	DA	1.142	17	474	-	
2	vie	DA	400	17	475	-	
3	arabil	DA	289	17	477	-	

Date referitoare la construcții

Crt	Număr	Destinație construcție	Supraf. (mp)	Situație juridică	Observații / Referințe
A1.1		construcții de locuințe	101	Cu acte	Nr. niveluri:1; S. construita la sol:101 mp;
A1.2		construcții anexa	26	Cu acte	Nr. niveluri:1; S. construita la sol:26 mp;
A1.3		construcții anexa	70	Cu acte	Nr. niveluri:1; S. construita la sol:70 mp;
A1.4		construcții anexa	50	Cu acte	Nr. niveluri:1; S. construita la sol:50 mp;

Lungime Segmente

1) Valorile lungimilor segmentelor sunt obținute din proiecție în plan.

Punct început	X / Y	Punct sfârșit	X / Y	Lungime segment (** (m)
---------------	-------	---------------	-------	-------------------------

Punct început	X / Y	Punct sfârșit	X / Y	Lungime segment (** (m)
1	432.325,652 301.064,115	2	432.323,991 301.044,836	19.35
2	432.323,991 301.044,836	3	432.322,502 301.027,047	17.851
3	432.322,502 301.027,047	4	432.339,972 301.029,318	17.617
4	432.339,972 301.029,318	5	432.350,295 301.029,619	10.327
5	432.350,295 301.029,619	6	432.371,349 301.029,609	21.054
6	432.371,349 301.029,609	7	432.370,905 301.071,037	41.43
7	432.370,905 301.071,037	8	432.352,071 301.069,335	18.911
8	432.352,071 301.069,335	1	432.325,652 301.064,115	26.93

** Lungimile segmentelor sunt determinate în planul de proiecție Stereo 70 și sunt rotunjite la 1 milimetru.

*** Distanța dintre puncte este formată din segmente cumulate ce sunt mai mici decât valoarea 1 milimetru.

**DATE DESPRE IMOBILUL NR. 4789**

Oficiul de Cadastru și Publicitate Imobiliară DOLJ
Biroul de Cadastru și Publicitate Imobiliară Craiova

A. Partea I. Descrierea imobilului

TEREN Intravilan

Adresa: Loc. Teslui, Jud. Dolj, T17 P476

Nr. Crt	Nr cadastral Nr. topografic	Suprafața* (mp)	Observații / Referințe
A1		922	Sector cadastral:26 Teren neimprejmuit;

B. Partea II. Proprietari și acte

Inscrieri privitoare la dreptul de proprietate și alte drepturi reale		Referințe
/		
Act Administrativ nr. TDP 1129-1364, din 07/05/1997 emis de CJSDPAT DOLJ;		
B1	Intabulare, drept de PROPRIETATE, dobandit prin Reconstituire, cota actuala 1/1, cota initiala 1/1 1) MARICA MARIN, LIPSA CNP	A1

C. Partea III. SARCINI .

Inscrieri privind dezmembramintele dreptului de proprietate, drepturi reale de garanție și sarcini	Referințe
NU SUNT	

Anexa Nr. 1 La Partea I

Teren

Nr cadastral	Suprafața (mp)*	Observații / Referințe
	922	

* Suprafața este determinată în planul de proiecție Stereo 70.

DETALII LINIARE IMOBIL



Date referitoare la teren

Crt	Categorie folosință	Intra vilan	Suprafața (mp)	Tarla	Parcelă	Nr. topo	Observații / Referințe
1	arabil	DA	922	17	476	-	

Lungime Segmente

1) Valorile lungimilor segmentelor sunt obținute din proiecție în plan.

Punct început	X / Y	Punct sfârșit	X / Y	Lungime segment (** (m)
1	432.327,922 301.080,759	2	432.327,704 301.080,604	0.267
2	432.327,704 301.080,604	3	432.326,985 301.080,458	0.734
3	432.326,985 301.080,458	4	432.326,539 301.076,378	4.104
4	432.326,539 301.076,378	5	432.325,652 301.064,115	12.295
5	432.325,652 301.064,115	6	432.352,071 301.069,335	26.93

Punct început	X / Y	Punct sfârșit	X / Y	Lungime segment (** (m)
6	432.352,071 301.069,335	7	432.370,905 301.071,037	18.911
7	432.370,905 301.071,037	8	432.390,024 301.072,764	19.197
8	432.390,024 301.072,764	9	432.388,563 301.087,172	14.482
9	432.388,563 301.087,172	1	432.327,922 301.080,759	60.979

** Lungimile segmentelor sunt determinate în planul de proiecție Stereo 70 și sunt rotunjite la 1 milimetru.

*** Distanța dintre puncte este formată din segmente cumulate ce sunt mai mici decât valoarea 1 milimetru.

**DATE DESPRE IMOBILUL NR. 4790**

Oficiul de Cadastru și Publicitate Imobiliară DOLJ
Biroul de Cadastru și Publicitate Imobiliară Craiova

A. Partea I. Descrierea imobilului

TEREN Intravilan

Adresa: Loc. Teslui, Jud. Dolj, T17 P487

Nr. Crt	Nr cadastral Nr. topografic	Suprafața* (mp)	Observații / Referințe
A1		2.906	Sector cadastral:26 Teren neimprejmuit;

B. Partea II. Proprietari și acte

Inscrieri privitoare la dreptul de proprietate și alte drepturi reale		Referințe
/		
Act Normativ nr. Legea 7, din 13/03/1996 emis de PARLAMENTUL ROMÂNIEI (ART. 13 ALIN. 15);		
B1	Inscrierea provizorie, drept de PROPRIETATE, dobandit prin Lege, cota actuala 1/1, cota initiala 1/1 1) NEIDENTIFICAT NEIDENTIFICAT, CIF:0000000000000	A1

C. Partea III. SARCINI .

Inscrieri privind dezmembramintele dreptului de proprietate, drepturi reale de garanție și sarcini	Referințe
NU SUNT	

Anexa Nr. 1 La Partea I

Teren

Nr cadastral	Suprafața (mp)*	Observații / Referințe
	2.906	

* Suprafața este determinată în planul de proiecție Stereo 70.

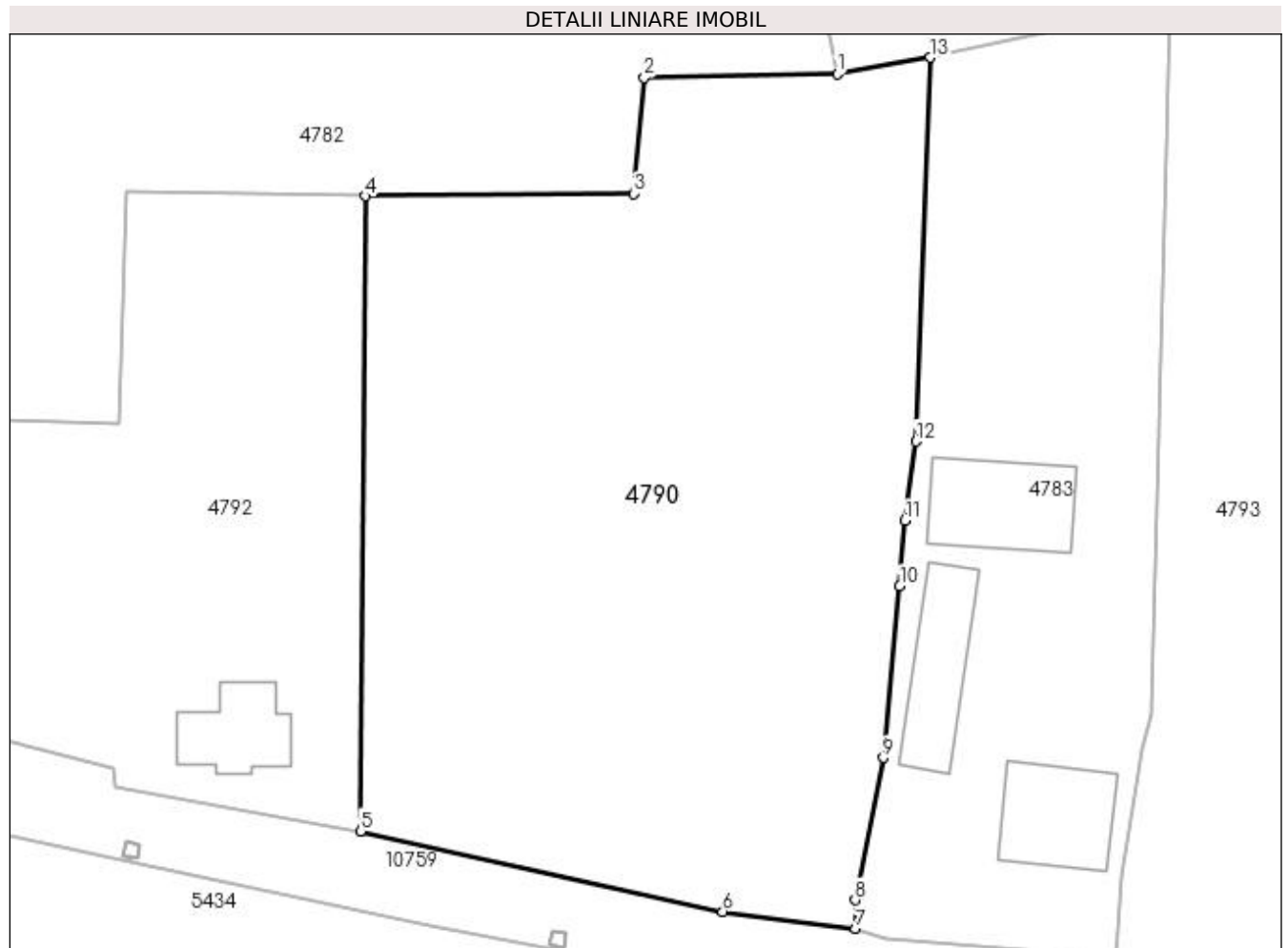

Date referitoare la teren

Crt	Categorie folosință	Intra vilan	Suprafața (mp)	Tarla	Parcelă	Nr. topo	Observații / Referințe
1	arabil	DA	2.906	17	487	-	

Lungime Segmente

1) Valorile lungimilor segmentelor sunt obținute din proiecție în plan.

Punct început	X / Y	Punct sfârșit	X / Y	Lungime segment (** (m)
1	432.418,653 301.021,1	2	432.402,352 301.020,759	16.305
2	432.402,352 301.020,759	3	432.401,423 301.010,978	9.825
3	432.401,423 301.010,978	4	432.378,722 301.010,775	22.702
4	432.378,722 301.010,775	5	432.378,355 300.957,105	53.671
5	432.378,355 300.957,105	6	432.408,972 300.950,295	31.365

Punct început	X / Y	Punct sfârșit	X / Y	Lungime segment (** (m)
6	432.408,972 300.950,295	7	432.420,221 300.948,864	11.34
7	432.420,221 300.948,864	8	432.420,167 300.951,256	2.393
8	432.420,167 300.951,256	9	432.422,559 300.963,298	12.277
9	432.422,559 300.963,298	10	432.423,933 300.977,786	14.553
10	432.423,933 300.977,786	11	432.424,366 300.983,336	5.567
11	432.424,366 300.983,336	12	432.425,302 300.990,021	6.75
12	432.425,302 300.990,021	13	432.426,515 301.022,472	32.474
13	432.426,515 301.022,472	1	432.418,653 301.021,1	7.981

** Lungimile segmentelor sunt determinate în planul de proiecție Stereo 70 și sunt rotunjite la 1 milimetru.

*** Distanța dintre puncte este formată din segmente cumulate ce sunt mai mici decât valoarea 1 milimetru.

**DATE DESPRE IMOBILUL NR. 4791**

Oficiul de Cadastru și Publicitate Imobiliară DOLJ
Biroul de Cadastru și Publicitate Imobiliară Craiova

A. Partea I. Descrierea imobilului

TEREN Necunoscut

Nr. CF vechi:169
Nr. cadastral vechi:182

Adresa: Loc. Teslui, Jud. Dolj, T 17, P 472, P 473

Nr. Crt	Nr cadastral Nr. topografic	Suprafața* (mp)	Observații / Referințe
A1	30302	2.008	Sector cadastral:26 Teren imprejmuit;

Construcții

Crt	Nr cadastral Nr. topografic	Adresa	Observații / Referințe
A1.2	30302-C1	Loc. Teslui, Jud. Dolj, T 17, P 472, P 473	Nr. niveluri:1; S. construita la sol:93 mp;

B. Partea II. Proprietari și acte

Inscrieri privitoare la dreptul de proprietate și alte drepturi reale		Referințe
86415 / 12/11/2008		
Act Notarial nr. aut nr 5584, din 01/01/2008 emis de BNP Cernobai C E;		
B1	Intabulare, drept de PROPRIETATE, dobandit prin Conventie, cota actuala 1/1, cota initiala 1/1 1) DINCA MARIAN VALERIU 2) DINCA DANIELA RAMONA	A1, A1.2

C. Partea III. SARCINI .

Inscrieri privind dezmembramintele dreptului de proprietate, drepturi reale de garanție și sarcini	Referințe
NU SUNT	

Anexa Nr. 1 La Partea I

Teren

Nr cadastral	Suprafața (mp)*	Observații / Referințe
30302	2.008	

* Suprafața este determinată în planul de proiecție Stereo 70.

DETALII LINIARE IMOBIL

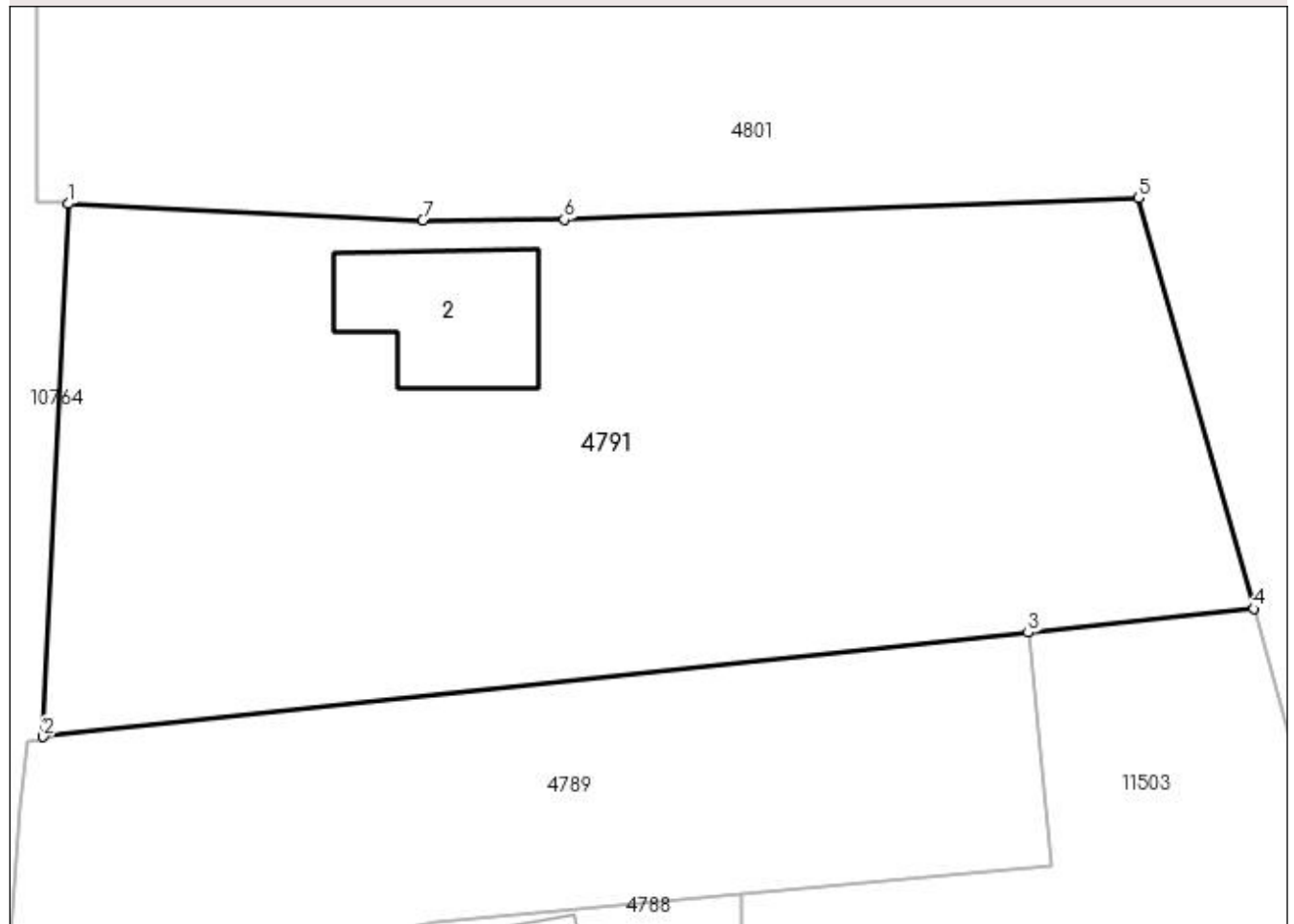

Date referitoare la teren

Crt	Categorie folosință	Intra vilan	Suprafața (mp)	Tarla	Parcelă	Nr. topo	Observații / Referințe
1	curți constructii	DA	162	17	472	-	
2	arabil	NU	1.846	17	473	-	

Date referitoare la construcții

Crt	Număr	Destinație construcție	Supraf. (mp)	Situație juridică	Observații / Referințe
A1.2	30302-C1	construcții de locuințe	93	Cu acte	Nr. niveluri:1; S. construita la sol:93 mp;

Lungime Segmente

1) Valorile lungimilor segmentelor sunt obținute din proiecție în plan.

Punct început	X / Y	Punct sfârșit	X / Y	Lungime segment (** (m)
1	432.329,465 301.113,558	2	432.327,922 301.080,759	32.835
2	432.327,922 301.080,759	3	432.388,563 301.087,172	60.979
3	432.388,563 301.087,172	4	432.402,444 301.088,64	13.958

Punct început	X / Y	Punct sfârșit	X / Y	Lungime segment (** (m)
4	432.402,444 301.088,64	5	432.395,349 301.113,934	26.27
5	432.395,349 301.113,934	6	432.359,993 301.112,599	35.381
6	432.359,993 301.112,599	7	432.351,283 301.112,553	8.71
7	432.351,283 301.112,553	1	432.329,465 301.113,558	21.841

** Lungimile segmentelor sunt determinate în planul de proiecție Stereo 70 și sunt rotunjite la 1 milimetru.

*** Distanța dintre puncte este formată din segmente cumulate ce sunt mai mici decât valoarea 1 milimetru.

**DATE DESPRE IMOBILUL NR. 4792**

Oficiul de Cadastru și Publicitate Imobiliară DOLJ
Biroul de Cadastru și Publicitate Imobiliară Craiova

A. Partea I. Descrierea imobilului

TEREN Intravilan

Adresa: Loc. Teslui, Jud. Dolj, T17 P485

Nr. Crt	Nr cadastral Nr. topografic	Suprafața* (mp)	Observații / Referințe
A1		1.358	Sector cadastral:26 Teren imprejmuit;

Construcții

Crt	Nr cadastral Nr. topografic	Adresa	Observații / Referințe
A1.1		Loc. Teslui, Jud. Dolj, T17 P485	Nr. niveluri:1; S. construita la sol:57 mp;

B. Partea II. Proprietari și acte

Inscrieri privitoare la dreptul de proprietate și alte drepturi reale	Referințe
/	
Act Normativ nr. Legea 7, din 13/03/1996 emis de PARLAMENTUL ROMÂNIEI (ART. 13 ALIN. 15);	
B1	Inscrierea provizorie, drept de PROPRIETATE, dobandit prin Lege, cota actuala 1/1, cota initiala 1/1
	1) NEIDENTIFICAT NEIDENTIFICAT, CIF:0000000000000

C. Partea III. SARCINI .

Inscrieri privind dezmembramintele dreptului de proprietate, drepturi reale de garanție și sarcini	Referințe
NU SUNT	

Anexa Nr. 1 La Partea I

Teren

Nr cadastral	Suprafața (mp)*	Observații / Referințe
	1.358	

* Suprafața este determinată în planul de proiecție Stereo 70.

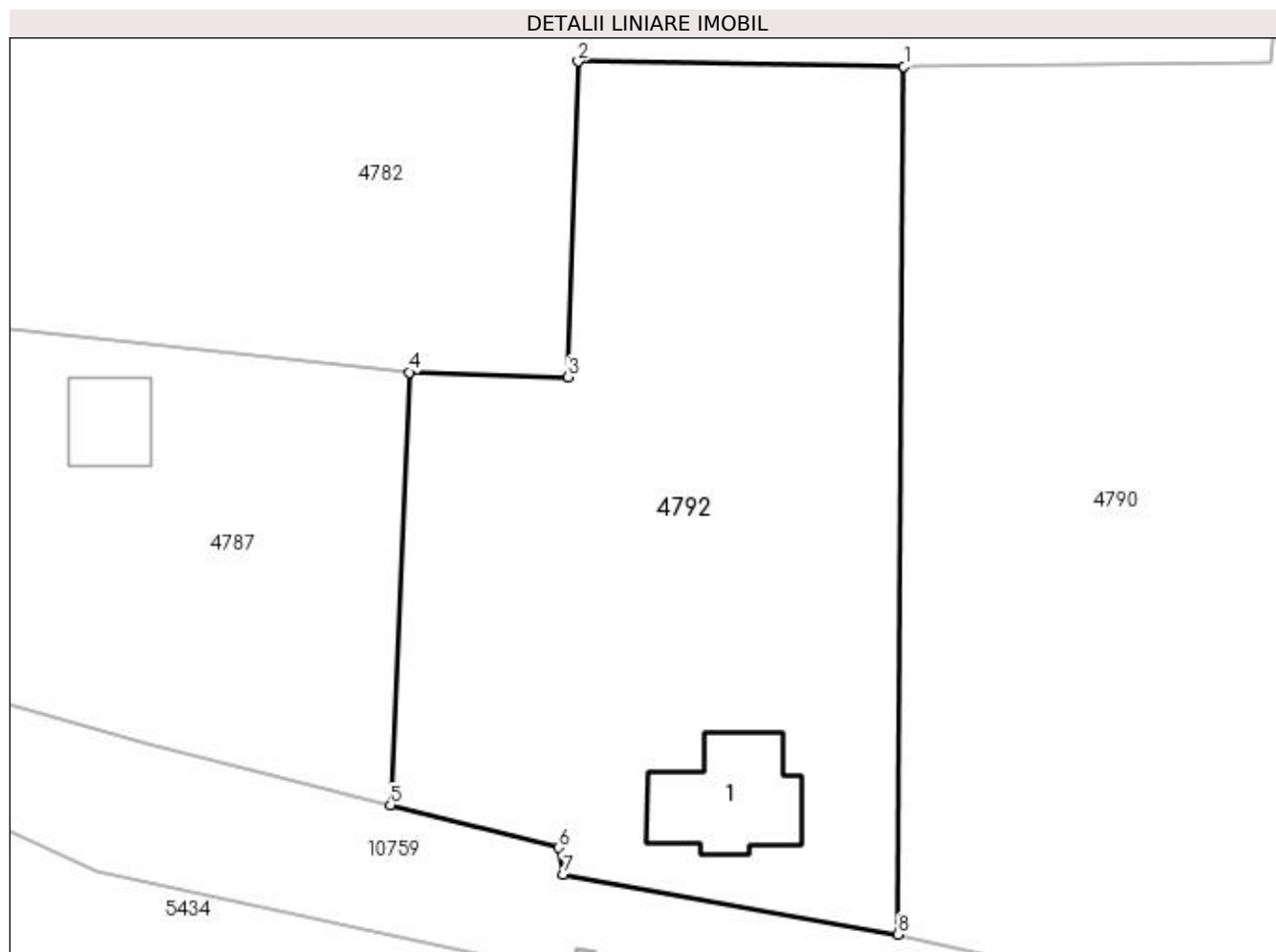

Date referitoare la teren

Crt	Categorie folosință	Intravilan	Suprafața (mp)	Tarla	Parcelă	Nr. topo	Observații / Referințe
1	curți construcții	DA	1.358	17	485	-	

Date referitoare la construcții

Crt	Număr	Destinație construcție	Supraf. (mp)	Situație juridică	Observații / Referințe
A1.1		construcții de locuințe	57	Cu acte	Nr. niveluri:1; S. construita la sol:57 mp;

Lungime Segmente

1) Valorile lungimilor segmentelor sunt obținute din proiecție în plan.

Punct început	X / Y	Punct sfârșit	X / Y	Lungime segment (** (m)
1	432.378,722 301.010,775	2	432.358,569 301.011,076	20.155
2	432.358,569 301.011,076	3	432.357,95 300.991,574	19.512
3	432.357,95 300.991,574	4	432.348,113 300.991,856	9.841
4	432.348,113 300.991,856	5	432.346,943 300.965,082	26.8

Punct început	X / Y	Punct sfârșit	X / Y	Lungime segment (** (m)
5	432.346,943 300.965,082	6	432.357,366 300.962,459	10.748
6	432.357,366 300.962,459	7	432.357,643 300.960,825	1.657
7	432.357,643 300.960,825	8	432.378,355 300.957,105	21.043
8	432.378,355 300.957,105	1	432.378,722 301.010,775	53.671

** Lungimile segmentelor sunt determinate în planul de proiecție Stereo 70 și sunt rotunjite la 1 milimetru.

*** Distanța dintre puncte este formată din segmente cumulate ce sunt mai mici decât valoarea 1 milimetru.

**DATE DESPRE IMOBILUL NR. 4793**

Oficiul de Cadastru și Publicitate Imobiliară DOLJ
Biroul de Cadastru și Publicitate Imobiliară Craiova

A. Partea I. Descrierea imobilului

TEREN Intravilan

Adresa: Loc. Teslui, Jud. Dolj, T17 P490

Nr. Crt	Nr cadastral Nr. topografic	Suprafața* (mp)	Observații / Referințe
A1		2.842	Sector cadastral:26 Teren neimprejmuit;

B. Partea II. Proprietari și acte

Inscrieri privitoare la dreptul de proprietate și alte drepturi reale	Referințe
/	
Act Normativ nr. Legea 7, din 13/03/1996 emis de PARLAMENTUL ROMÂNIEI (ART. 13 ALIN.15);	
B1	Inscrierea provizorie, drept de PROPRIETATE, dobandit prin Lege, cota actuala 1/1, cota initiala 1/1
	1) NEIDENTIFICAT NEIDENTIFICAT, CIF:0000000000000

C. Partea III. SARCINI .

Inscrieri privind dezmembramintele dreptului de proprietate, drepturi reale de garanție și sarcini	Referințe
NU SUNT	

Anexa Nr. 1 La Partea I

Teren

Nr cadastral	Suprafața (mp)*	Observații / Referințe
	2.842	

* Suprafața este determinată în planul de proiecție Stereo 70.



Date referitoare la teren

Crt	Categorie folosință	Intra vilan	Suprafața (mp)	Tarla	Parcelă	Nr. topo	Observații / Referințe
1	arabil	DA	2.842	17	490	-	

Lungime Segmente

1) Valorile lungimilor segmentelor sunt obținute din proiecție în plan.

Punct început	X / Y	Punct sfârșit	X / Y	Lungime segment (** (m)
1	432.446,878 301.026,716	2	432.445,263 300.967,072	59.666
2	432.445,263 300.967,072	3	432.444,416 300.964,03	3.158
3	432.444,416 300.964,03	4	432.442,645 300.953,247	10.927
4	432.442,645 300.953,247	5	432.442,303 300.946,424	6.832
5	432.442,303 300.946,424	6	432.481,844 300.944,697	39.579

Punct început	X / Y	Punct sfârșit	X / Y	Lungime segment (** (m)
6	432.481,844 300.944,697	7	432.475,79 301.034,052	89.56
7	432.475,79 301.034,052	1	432.446,878 301.026,716	29.828

** Lungimile segmentelor sunt determinate în planul de proiecție Stereo 70 și sunt rotunjite la 1 milimetru.

*** Distanța dintre puncte este formată din segmente cumulate ce sunt mai mici decât valoarea 1 milimetru.

**DATE DESPRE IMOBILUL NR. 4794**

Oficiul de Cadastru și Publicitate Imobiliară DOLJ
Biroul de Cadastru și Publicitate Imobiliară Craiova

A. Partea I. Descrierea imobilului

TEREN Intravilan

Adresa: Loc. Teslui, Jud. Dolj, T17 P443

Nr. Crt	Nr cadastral Nr. topografic	Suprafața* (mp)	Observații / Referințe
A1		732	Sector cadastral:26 Teren imprejmuit;

Construcții

Crt	Nr cadastral Nr. topografic	Adresa	Observații / Referințe
A1.1		Loc. Teslui, Jud. Dolj, T17 P443	Nr. niveluri:1; S. construita la sol:44 mp;
A1.2		Loc. Teslui, Jud. Dolj, T17 P443	Nr. niveluri:1; S. construita la sol:28 mp;

B. Partea II. Proprietari și acte

Inscrieri privitoare la dreptul de proprietate și alte drepturi reale		Referințe
/		
Act Administrativ nr. TDP 9305, din 13/11/2007 emis de CJSDPAT DOLJ;		
B1	Intabulare, drept de PROPRIETATE, dobandit prin Reconstituire, cota actuala 1/1, cota initiala 1/1 1) PREDĂ ILIE, LIPSA CNP	A1
Act Normativ nr. Legea 7, din 13/03/1996 emis de PARLAMENTUL ROMÂNIEI;		
B2	Intabulare, drept de PROPRIETATE, dobandit prin Lege, cota actuala 1/1, cota initiala 1/1 1) PREDĂ ILIE, LIPSA CNP	A1.1, A1.2

C. Partea III. SARCINI .

Inscrieri privind dezmembramintele dreptului de proprietate, drepturi reale de garanție și sarcini	Referințe
NU SUNT	

Anexa Nr. 1 La Partea I

Teren

Nr cadastral	Suprafața (mp)*	Observații / Referințe
	732	

* Suprafața este determinată în planul de proiecție Stereo 70.



Date referitoare la teren

Crt	Categorie folosință	Intra vilan	Suprafața (mp)	Tarla	Parcelă	Nr. topo	Observații / Referințe
1	curți constructii	DA	732	17	443	-	

Date referitoare la construcții

Crt	Număr	Destinație construcție	Supraf. (mp)	Situație juridică	Observații / Referințe
A1.1		construcții de locuințe	44	Cu acte	Nr. niveluri:1; S. construita la sol:44 mp;
A1.2		construcții anexa	28	Cu acte	Nr. niveluri:1; S. construita la sol:28 mp;

Lungime Segmente

1) Valorile lungimilor segmentelor sunt obținute din proiecție în plan.

Punct început	X / Y	Punct sfârșit	X / Y	Lungime segment (** (m)
1	432.557,821 300.959,955	2	432.580,893 300.965,582	23.748
2	432.580,893 300.965,582	3	432.580,779 300.995,538	29.956
3	432.580,779 300.995,538	4	432.568,579 300.993,117	12.438

Punct început	X / Y	Punct sfârșit	X / Y	Lungime segment (** (m)
4	432.568,579 300.993,117	5	432.564,483 300.992,669	4.12
5	432.564,483 300.992,669	6	432.562,769 300.992,201	1.777
6	432.562,769 300.992,201	7	432.556,219 300.992,007	6.553
7	432.556,219 300.992,007	1	432.557,821 300.959,955	32.092

** Lungimile segmentelor sunt determinate în planul de proiecție Stereo 70 și sunt rotunjite la 1 milimetru.

*** Distanța dintre puncte este formată din segmente cumulate ce sunt mai mici decât valoarea 1 milimetru.

**DATE DESPRE IMOBILUL NR. 4795**

Oficiul de Cadastru și Publicitate Imobiliară DOLJ
Biroul de Cadastru și Publicitate Imobiliară Craiova

A. Partea I. Descrierea imobilului

TEREN Intravilan

Adresa: Loc. Teslui, Jud. Dolj, T17 P449, P450, P451, P452, P453

Nr. Crt	Nr cadastral Nr. topografic	Suprafața* (mp)	Observații / Referințe
A1		2.385	Sector cadastral:26 Teren imprejmuit;

Construcții

Crt	Nr cadastral Nr. topografic	Adresa	Observații / Referințe
A1.1		Loc. Teslui, Jud. Dolj, T17 P449, P450, P451, P452, P453	Nr. niveluri:1; S. construita la sol:65 mp;
A1.2		Loc. Teslui, Jud. Dolj, T17 P449, P450, P451, P452, P453	Nr. niveluri:1; S. construita la sol:41 mp;

B. Partea II. Proprietari și acte

Inscrieri privitoare la dreptul de proprietate și alte drepturi reale		Referințe
/		
Act Administrativ nr. TDP 203-2192, din 19/11/1993 emis de CJSDPAT DOLJ;		
B1	Intabulare, drept de PROPRIETATE, dobandit prin Reconstituire, cota actuala 1/1, cota initiala 1/1 1) NICOLAE STEFAN, LIPSA CNP 2) GEORGESCU MIRCEA, LIPSA CNP	A1
Act Normativ nr. Legea 7, din 13/03/1996 emis de PARLAMENTUL ROMÂNIEI;		
B2	Intabulare, drept de PROPRIETATE, dobandit prin Lege, cota actuala 1/1, cota initiala 1/1 1) NICOLAE STEFAN, LIPSA CNP 2) GEORGESCU MIRCEA, LIPSA CNP	A1.1, A1.2

C. Partea III. SARCINI .

Inscrieri privind dezmembramintele dreptului de proprietate, drepturi reale de garanție și sarcini	Referințe
NU SUNT	

Anexa Nr. 1 La Partea I**Teren**

Nr cadastral	Suprafața (mp)*	Observații / Referințe
	2.385	

* Suprafața este determinată în planul de proiecție Stereo 70.

**Date referitoare la teren**

Crt	Categorie folosință	Intra vilan	Suprafața (mp)	Tarla	Parcelă	Nr. topo	Observații / Referințe
1	curți constructii	DA	332	17	449	-	
2	vie	DA	772	17	450	-	
3	arabil	DA	775	17	451	-	
4	arabil	DA	277	17	452	-	
5	arabil	DA	229	17	453	-	

Date referitoare la construcții

Crt	Număr	Destinație construcție	Supraf. (mp)	Situație juridică	Observații / Referințe
A1.1		construcții de locuințe	65	Cu acte	Nr. niveluri:1; S. construita la sol:65 mp;
A1.2		construcții anexa	41	Cu acte	Nr. niveluri:1; S. construita la sol:41 mp;

Lungime Segmente

1) Valorile lungimilor segmentelor sunt obținute din proiecție în plan.

Punct început	X / Y	Punct sfârșit	X / Y	Lungime segment (** (m)

Punct început	X / Y	Punct sfârșit	X / Y	Lungime segment (** (m)
1	432.538,868 301.044,533	2	432.575,298 301.055,386	38.012
2	432.575,298 301.055,386	3	432.572,203 301.076,925	21.76
3	432.572,203 301.076,925	4	432.568,642 301.107,196	30.48
4	432.568,642 301.107,196	5	432.519,241 301.102,766	49.599
5	432.519,241 301.102,766	6	432.523,564 301.095,679	8.301
6	432.523,564 301.095,679	7	432.535,571 301.057,041	40.461
7	432.535,571 301.057,041	1	432.538,868 301.044,533	12.935

** Lungimile segmentelor sunt determinate în planul de proiecție Stereo 70 și sunt rotunjite la 1 milimetru.

*** Distanța dintre puncte este formată din segmente cumulate ce sunt mai mici decât valoarea 1 milimetru.

**DATE DESPRE IMOBILUL NR. 4796**

Oficiul de Cadastru și Publicitate Imobiliară DOLJ
Biroul de Cadastru și Publicitate Imobiliară Craiova

A. Partea I. Descrierea imobilului

TEREN Intravilan

Adresa: Loc. Teslui, Jud. Dolj, T17 P459

Nr. Crt	Nr cadastral Nr. topografic	Suprafața* (mp)	Observații / Referințe
A1		1.177	Sector cadastral:26 Teren imprejmuit;

Construcții

Crt	Nr cadastral Nr. topografic	Adresa	Observații / Referințe
A1.1		Loc. Teslui, Jud. Dolj, T17 P459	Nr. niveluri:1; S. construita la sol:63 mp;

B. Partea II. Proprietari și acte

Inscrieri privitoare la dreptul de proprietate și alte drepturi reale		Referințe
/		
Act Administrativ nr. TDP 1564, din 26/12/2003 emis de CJSDPAT DOLJ;		
B1	Intabulare, drept de PROPRIETATE, dobandit prin Reconstituire, cota actuala 1/1, cota initiala 1/1 1) TOȘOIU ILINCA, LIPSA CNP	A1
Act Normativ nr. Legea 7, din 13/03/1996 emis de PARLAMENTUL ROMÂNIEI;		
B2	Intabulare, drept de PROPRIETATE, dobandit prin Lege, cota actuala 1/1, cota initiala 1/1 1) TOȘOIU ILINCA, LIPSA CNP	A1.1

C. Partea III. SARCINI .

Inscrieri privind dezmembramintele dreptului de proprietate, drepturi reale de garanție și sarcini	Referințe
NU SUNT	

Anexa Nr. 1 La Partea I

Teren

Nr cadastral	Suprafața (mp)*	Observații / Referințe
	1.177	

* Suprafața este determinată în planul de proiecție Stereo 70.

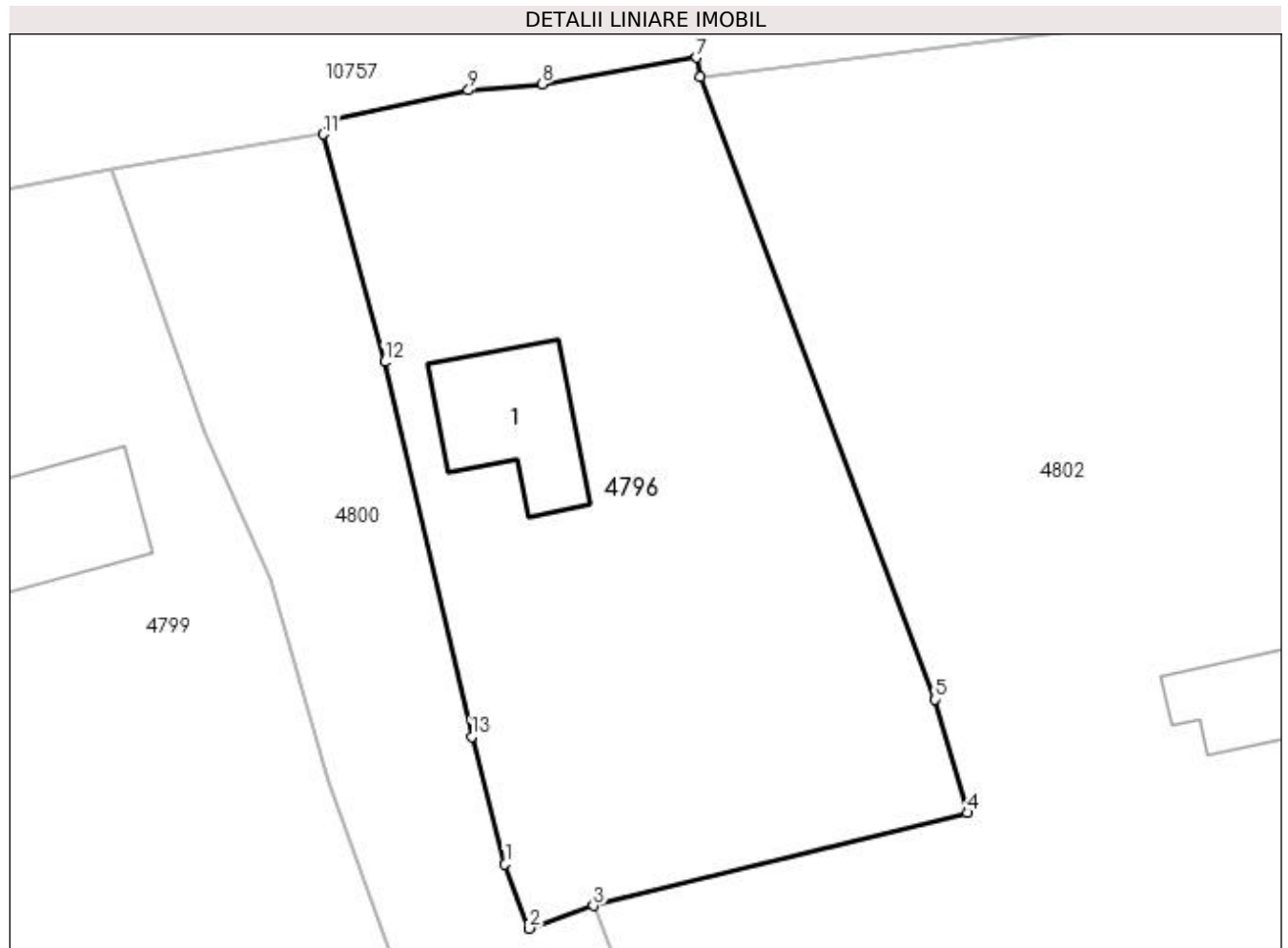

Date referitoare la teren

Crt	Categorie folosință	Intra vilan	Suprafața (mp)	Tarla	Parcelă	Nr. topo	Observații / Referințe
1	arabil	DA	1.177	17	459	-	

Date referitoare la construcții

Crt	Număr	Destinație construcție	Supraf. (mp)	Situație juridică	Observații / Referințe
A1.1		construcții de locuințe	63	Cu acte	Nr. niveluri:1; S. construita la sol:63 mp;

Lungime Segmente

1) Valorile lungimilor segmentelor sunt obținute din proiecție în plan.

Punct început	X / Y	Punct sfârșit	X / Y	Lungime segment (** (m)
1	432.502,03 301.135,654	2	432.503,441 301.131,894	4.016
2	432.503,441 301.131,894	3	432.507,212 301.133,222	3.998
3	432.507,212 301.133,222	4	432.529,153 301.138,665	22.606
4	432.529,153 301.138,665	5	432.527,247 301.145,297	6.9

Punct început	X / Y	Punct sfârșit	X / Y	Lungime segment (** (m)
5	432.527,247 301.145,297	6	432.513,47 301.181,77	38.988
6	432.513,47 301.181,77	7	432.513,253 301.182,885	1.136
7	432.513,253 301.182,885	8	432.504,214 301.181,324	9.173
8	432.504,214 301.181,324	9	432.499,896 301.180,97	4.332
9	432.499,896 301.180,97	10	432.491,687 301.179,165	8.405
10	432.491,687 301.179,165	11	432.491,372 301.178,384	0.842
11	432.491,372 301.178,384	12	432.494,974 301.165,067	13.796
12	432.494,974 301.165,067	13	432.500,072 301.143,131	22.521
13	432.500,072 301.143,131	1	432.502,03 301.135,654	7.729

** Lungimile segmentelor sunt determinate în planul de proiecție Stereo 70 și sunt rotunjite la 1 milimetru.

*** Distanța dintre puncte este formată din segmente cumulate ce sunt mai mici decât valoarea 1 milimetru.

**DATE DESPRE IMOBILUL NR. 4797**

Oficiul de Cadastru și Publicitate Imobiliară DOLJ
Biroul de Cadastru și Publicitate Imobiliară Craiova

A. Partea I. Descrierea imobilului

TEREN Intravilan

Adresa: Loc. Teslui, Jud. Dolj, T17 P464

Nr. Crt	Nr cadastral Nr. topografic	Suprafața* (mp)	Observații / Referințe
A1		1.300	Sector cadastral:26 Teren neimprejmuit;

B. Partea II. Proprietari și acte

Inscrieri privitoare la dreptul de proprietate și alte drepturi reale	Referințe
/	
Act Administrativ nr. TDP 999-59538, din 14/03/1995 emis de CJSDPAT DOLJ;	
B1	A1
Intabulare, drept de PROPRIETATE, dobandit prin Reconstituire, cota actuala 1/1, cota initiala 1/1 1) MARINOIU EMIL, LIPSA CNP	

C. Partea III. SARCINI .

Inscrieri privind dezmembramintele dreptului de proprietate, drepturi reale de garanție și sarcini	Referințe
NU SUNT	

Anexa Nr. 1 La Partea I

Teren

Nr cadastral	Suprafața (mp)*	Observații / Referințe
	1.300	

* Suprafața este determinată în planul de proiecție Stereo 70.

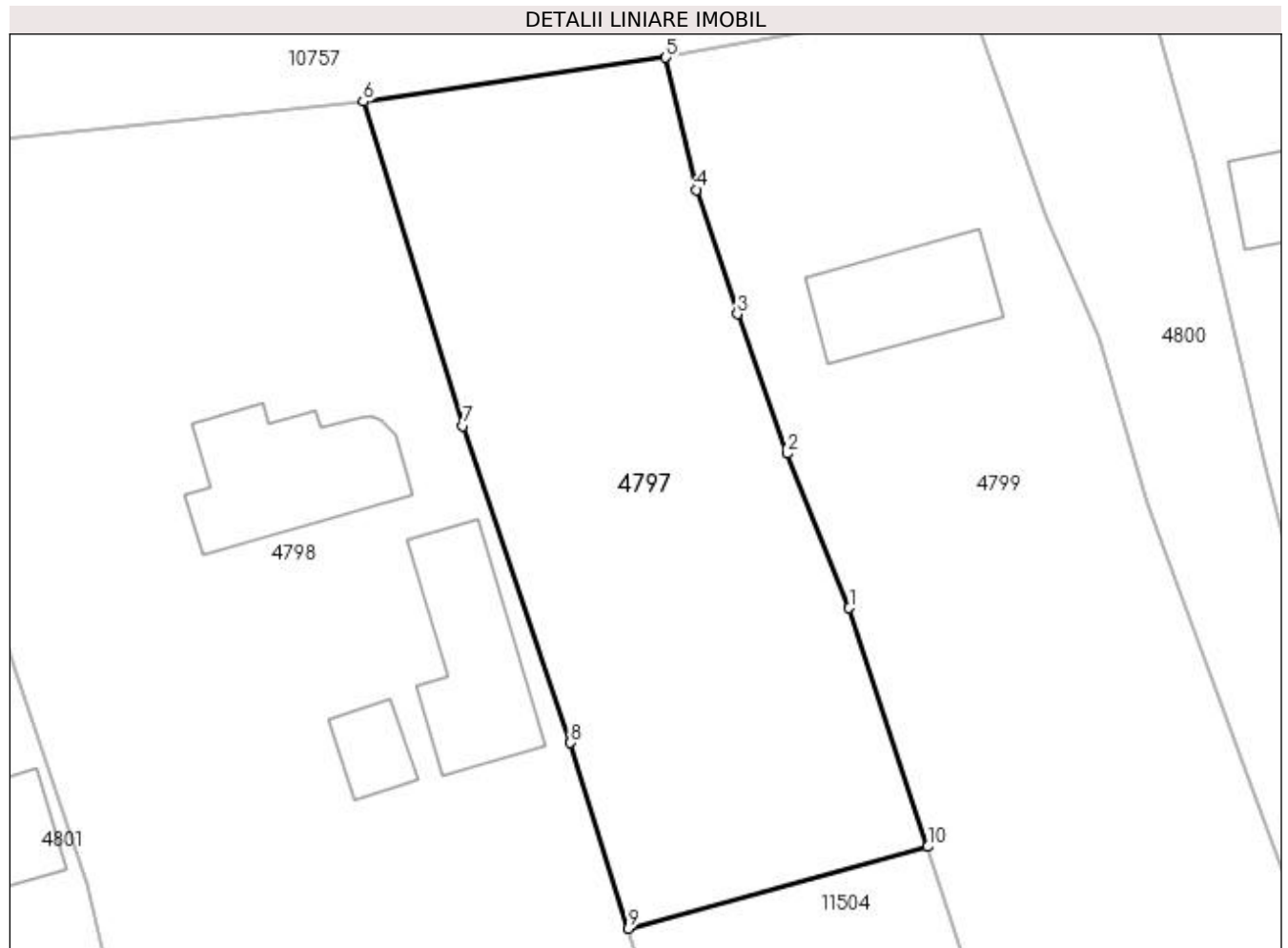

Date referitoare la teren

Crt	Categorie folosință	Intra vilan	Suprafața (mp)	Tarla	Parcelă	Nr. topo	Observații / Referințe
1	arabil	DA	1.300	17	464	-	

Lungime Segmente

1) Valorile lungimilor segmentelor sunt obținute din proiecție în plan.

Punct început	X / Y	Punct sfârșit	X / Y	Lungime segment (** (m)
1	432.470,422 301.133,114	2	432.465,998 301.144,132	11.873
2	432.465,998 301.144,132	3	432.462,451 301.154,058	10.541
3	432.462,451 301.154,058	4	432.459,529 301.162,91	9.322
4	432.459,529 301.162,91	5	432.457,347 301.172,336	9.675
5	432.457,347 301.172,336	6	432.435,754 301.169,194	21.82

Punct început	X / Y	Punct sfârșit	X / Y	Lungime segment (** (m)
6	432.435,754 301.169,194	7	432.442,882 301.146,108	24.161
7	432.442,882 301.146,108	8	432.450,555 301.123,517	23.859
8	432.450,555 301.123,517	9	432.454,666 301.110,282	13.859
9	432.454,666 301.110,282	10	432.476,027 301.116,112	22.142
10	432.476,027 301.116,112	1	432.470,422 301.133,114	17.902

** Lungimile segmentelor sunt determinate în planul de proiecție Stereo 70 și sunt rotunjite la 1 milimetru.

*** Distanța dintre puncte este formată din segmente cumulate ce sunt mai mici decât valoarea 1 milimetru.

**DATE DESPRE IMOBILUL NR. 4798**

Oficiul de Cadastru și Publicitate Imobiliară DOLJ
Biroul de Cadastru și Publicitate Imobiliară Craiova

A. Partea I. Descrierea imobilului

TEREN Intravilan

Adresa: Loc. Teslui, Jud. Dolj, T17 P465

Nr. Crt	Nr cadastral Nr. topografic	Suprafața* (mp)	Observații / Referințe
A1		5.505	Sector cadastral:26 Teren imprejmuit;

Construcții

Crt	Nr cadastral Nr. topografic	Adresa	Observații / Referințe
A1.1		Loc. Teslui, Jud. Dolj, T17 P465	Nr. niveluri:1; S. construita la sol:113 mp;
A1.2		Loc. Teslui, Jud. Dolj, T17 P465	Nr. niveluri:1; S. construita la sol:105 mp;
A1.3		Loc. Teslui, Jud. Dolj, T17 P465	Nr. niveluri:1; S. construita la sol:28 mp;

B. Partea II. Proprietari și acte

Inscrieri privitoare la dreptul de proprietate și alte drepturi reale		Referințe
/		
Act Normativ nr. Legea 7, din 13/03/1996 emis de PARLAMENTUL ROMÂNIEI (ART. 13 ALIN. 15);		
B1	Inscrierea provizorie, drept de PROPRIETATE, dobandit prin Lege, cota actuala 1/1, cota initiala 1/1 1) NEIDENTIFICAT NEIDENTIFICAT, CIF:00000000000000	A1, A1.1, A1.2, A1.3

C. Partea III. SARCINI .

Inscrieri privind dezmembramintele dreptului de proprietate, drepturi reale de garanție și sarcini	Referințe
NU SUNT	

Anexa Nr. 1 La Partea I

Teren

Nr cadastral	Suprafața (mp)*	Observații / Referințe
	5.505	

* Suprafața este determinată în planul de proiecție Stereo 70.

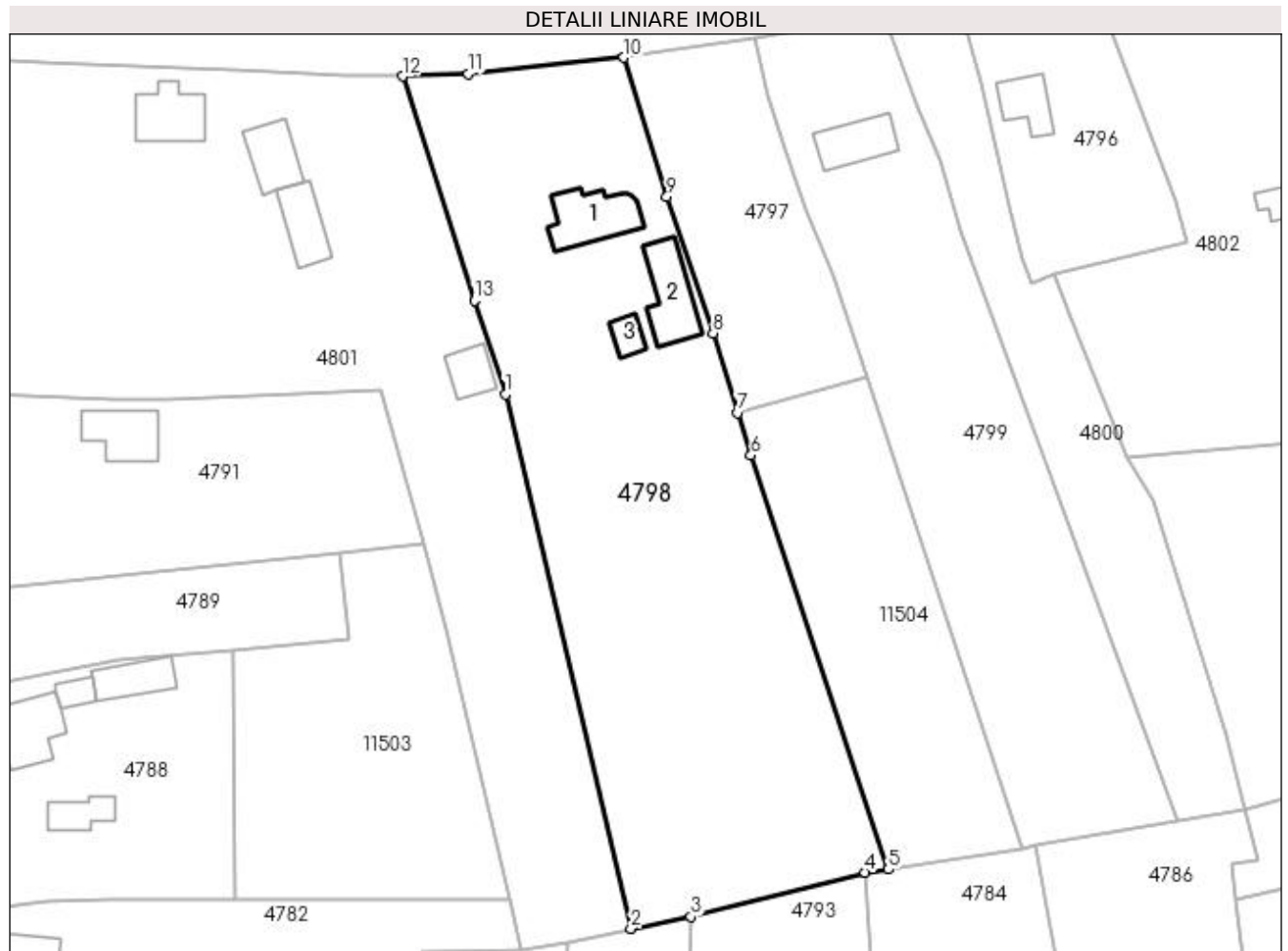

Date referitoare la teren

Crt	Categorie folosință	Intra vilan	Suprafața (mp)	Tarla	Parcelă	Nr. topo	Observații / Referințe
1	curți construcții	DA	5.505	17	465	-	

Date referitoare la construcții

Crt	Număr	Destinație construcție	Supraf. (mp)	Situație juridică	Observații / Referințe
A1.1		construcții de locuințe	113	Cu acte	Nr. niveluri:1; S. construita la sol:113 mp;
A1.2		construcții anexa	105	Cu acte	Nr. niveluri:1; S. construita la sol:105 mp;
A1.3		construcții anexa	28	Cu acte	Nr. niveluri:1; S. construita la sol:28 mp;

Lungime Segmente

1) Valorile lungimilor segmentelor sunt obținute din proiecție în plan.

Punct început	X / Y	Punct sfârșit	X / Y	Lungime segment (** (m)
1	432.416,104 301.113,366	2	432.436,939 301.024,768	91.015
2	432.436,939 301.024,768	3	432.446,878 301.026,716	10.128

Punct început	X / Y	Punct sfârşit	X / Y	Lungime segment (** (m)
3	432.446,878 301.026,716	4	432.475,79 301.034,052	29.828
4	432.475,79 301.034,052	5	432.479,676 301.034,619	3.927
5	432.479,676 301.034,619	6	432.456,849 301.103,256	72.333
6	432.456,849 301.103,256	7	432.454,666 301.110,282	7.357
7	432.454,666 301.110,282	8	432.450,555 301.123,517	13.859
8	432.450,555 301.123,517	9	432.442,882 301.146,108	23.859
9	432.442,882 301.146,108	10	432.435,754 301.169,194	24.161
10	432.435,754 301.169,194	11	432.409,939 301.166,504	25.955
11	432.409,939 301.166,504	12	432.398,986 301.166,071	10.962
12	432.398,986 301.166,071	13	432.410,94 301.128,872	39.073
13	432.410,94 301.128,872	1	432.416,104 301.113,366	16.343

** Lungimile segmentelor sunt determinate în planul de proiecție Stereo 70 și sunt rotunjite la 1 milimetru.

*** Distanța dintre puncte este formată din segmente cumulate ce sunt mai mici decât valoarea 1 milimetru.

**DATE DESPRE IMOBILUL NR. 4799**

Oficiul de Cadastru și Publicitate Imobiliară DOLJ
Biroul de Cadastru și Publicitate Imobiliară Craiova

A. Partea I. Descrierea imobilului

TEREN Intravilan

Adresa: Loc. Teslui, Jud. Dolj, T17 P463

Nr. Crt	Nr cadastral Nr. topografic	Suprafața* (mp)	Observații / Referințe
A1		3.391	Sector cadastral:26 Teren neimprejmut;

Construcții

Crt	Nr cadastral Nr. topografic	Adresa	Observații / Referințe
A1.1		Loc. Teslui, Jud. Dolj, T17 P463	Nr. niveluri:1; S. construita la sol:84 mp;

B. Partea II. Proprietari și acte

Inscrieri privitoare la dreptul de proprietate și alte drepturi reale	Referințe
/	
Act Normativ nr. Legea 7, din 13/03/1996 emis de PARLAMENTUL ROMÂNIEI (ART. 13 ALIN. 15);	
B1	Inscrierea provizorie, drept de PROPRIETATE, dobandit prin Lege, cota actuala 1/1, cota initiala 1/1
	1) NEIDENTIFICAT NEIDENTIFICAT, CIF:0000000000000
	A1, A1.1

C. Partea III. SARCINI .

Inscrieri privind dezmembramintele dreptului de proprietate, drepturi reale de garanție și sarcini	Referințe
NU SUNT	

Anexa Nr. 1 La Partea I

Teren

Nr cadastral	Suprafața (mp)*	Observații / Referințe
	3.391	

* Suprafața este determinată în planul de proiecție Stereo 70.

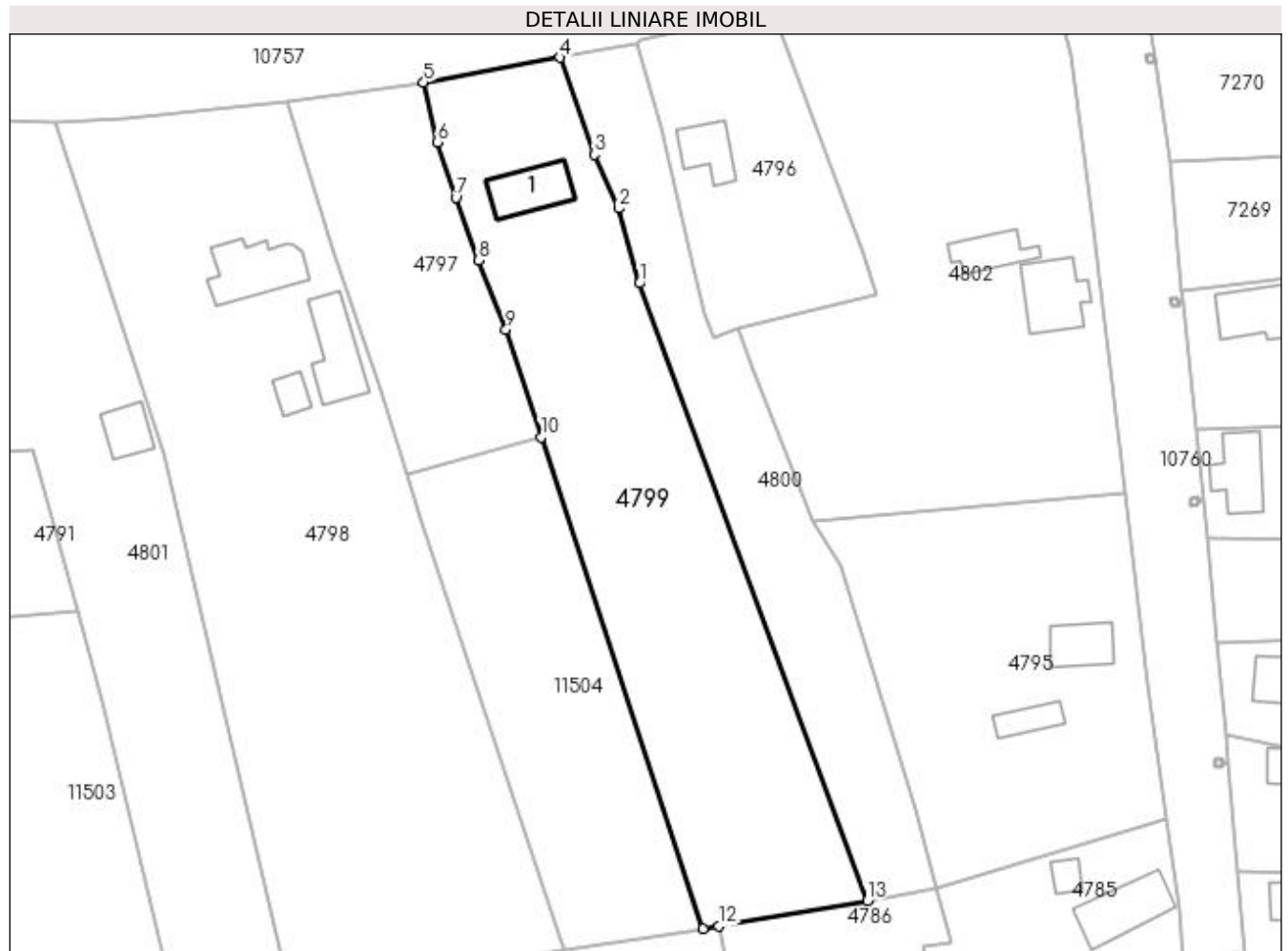

Date referitoare la teren

Crt	Categorie folosință	Intra vilan	Suprafața (mp)	Tarla	Parcelă	Nr. topo	Observații / Referințe
1	arabil	DA	3.391	17	463	-	

Date referitoare la construcții

Crt	Număr	Destinație construcție	Supraf. (mp)	Situație juridică	Observații / Referințe
A1.1		construcții de locuințe	84	Cu acte	Nr. niveluri:1; S. construita la sol:84 mp;

Lungime Segmente

1) Valorile lungimilor segmentelor sunt obținute din proiecție în plan.

Punct început	X / Y	Punct sfârșit	X / Y	Lungime segment (** (m)
1	432.491,637 301.140,488	2	432.488,285 301.152,386	12.361
2	432.488,285 301.152,386	3	432.484,465 301.160,932	9.361
3	432.484,465 301.160,932	4	432.479,014 301.176,307	16.313
4	432.479,014 301.176,307	5	432.457,347 301.172,336	22.028

Punct început	X / Y	Punct sfârșit	X / Y	Lungime segment (** (m)
5	432.457,347 301.172,336	6	432.459,529 301.162,91	9.675
6	432.459,529 301.162,91	7	432.462,451 301.154,058	9.322
7	432.462,451 301.154,058	8	432.465,998 301.144,132	10.541
8	432.465,998 301.144,132	9	432.470,422 301.133,114	11.873
9	432.470,422 301.133,114	10	432.476,027 301.116,112	17.902
10	432.476,027 301.116,112	11	432.501,739 301.038,111	82.13
11	432.501,739 301.038,111	12	432.504,207 301.038,485	2.496
12	432.504,207 301.038,485	13	432.527,783 301.042,521	23.919
13	432.527,783 301.042,521	1	432.491,637 301.140,488	104.423

** Lungimile segmentelor sunt determinate în planul de proiecție Stereo 70 și sunt rotunjite la 1 milimetru.

*** Distanța dintre puncte este formată din segmente cumulate ce sunt mai mici decât valoarea 1 milimetru.

**DATE DESPRE IMOBILUL NR. 4800**

Oficiul de Cadastru și Publicitate Imobiliară DOLJ
 Biroul de Cadastru și Publicitate Imobiliară Craiova

A. Partea I. Descrierea imobilului

TEREN Intravilan

Adresa: Loc. Teslui, Jud. Dolj, T17 P460

Nr. Crt	Nr cadastral Nr. topografic	Suprafața* (mp)	Observații / Referințe
A1		1.691	Sector cadastral:26 Teren neimprejmit;

B. Partea II. Proprietari și acte

Inscrieri privitoare la dreptul de proprietate și alte drepturi reale	Referințe
/	
Act Normativ nr. Legea 7, din 13/03/1996 emis de PARLAMENTUL ROMÂNIEI (ART. 13 ALIN. 15);	
B1	Inscrierea provizorie, drept de PROPRIETATE, dobandit prin Lege, cota actuala 1/1, cota initiala 1/1
	1) NEIDENTIFICAT NEIDENTIFICAT, CIF:0000000000000

C. Partea III. SARCINI .

Inscrieri privind dezmembramintele dreptului de proprietate, drepturi reale de garanție și sarcini	Referințe
NU SUNT	

Anexa Nr. 1 La Partea I

Teren

Nr cadastral	Suprafața (mp)*	Observații / Referințe
	1.691	

* Suprafața este determinată în planul de proiecție Stereo 70.

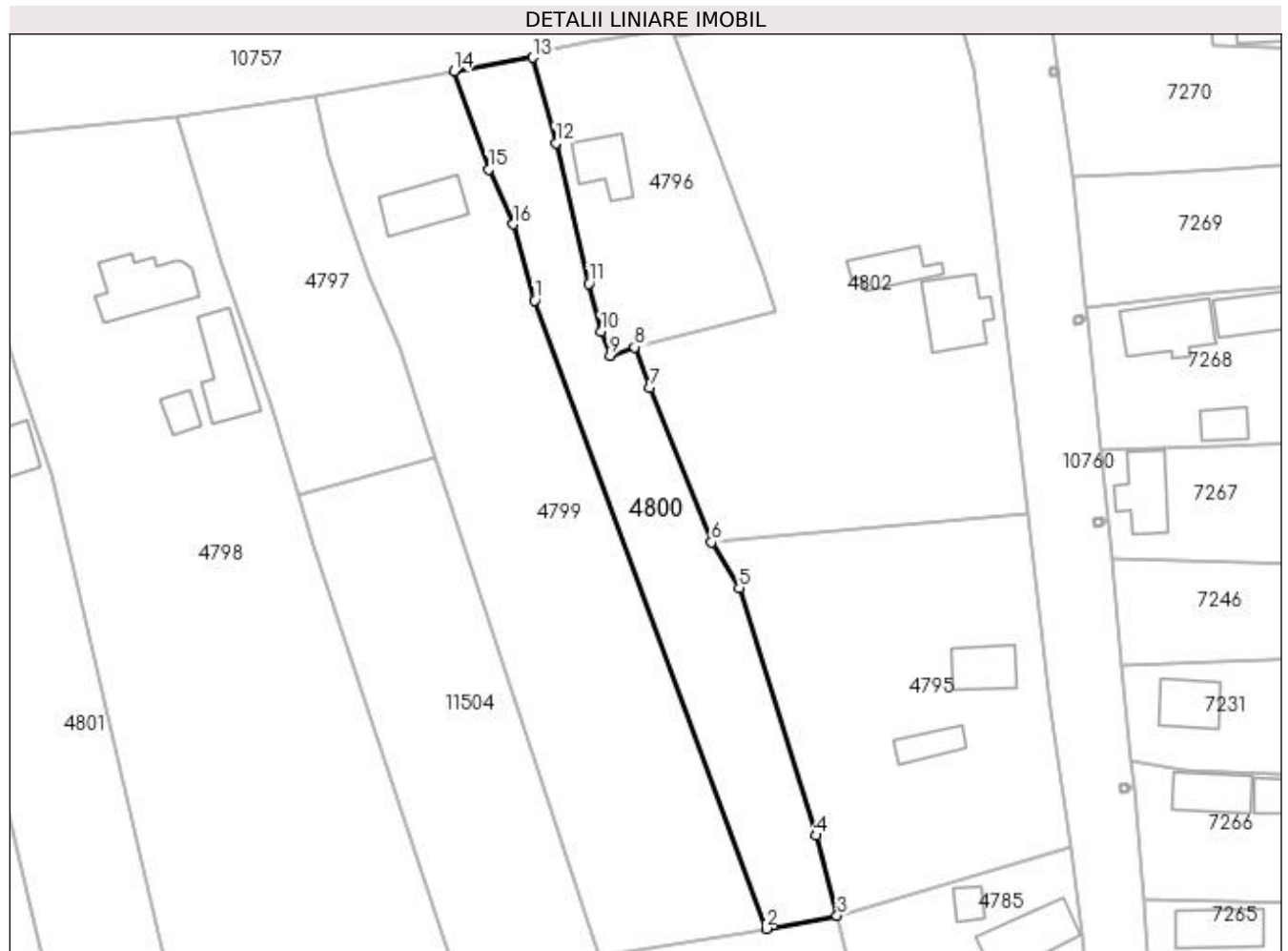

Date referitoare la teren

Crt	Categorie folosință	Intra vilan	Suprafața (mp)	Tarla	Parcelă	Nr. topo	Observații / Referințe
1	arabil	DA	1.691	17	460	-	

Lungime Segmente

1) Valorile lungimilor segmentelor sunt obținute din proiecție în plan.

Punct început	X / Y	Punct sfârșit	X / Y	Lungime segment (** (m)
1	432.491,637 301.140,488	2	432.527,783 301.042,521	104.423
2	432.527,783 301.042,521	3	432.538,868 301.044,533	11.266
3	432.538,868 301.044,533	4	432.535,571 301.057,041	12.935
4	432.535,571 301.057,041	5	432.523,564 301.095,679	40.461
5	432.523,564 301.095,679	6	432.519,241 301.102,766	8.301

Punct început	X / Y	Punct sfârşit	X / Y	Lungime segment (** (m)
6	432.519,241 301.102,766	7	432.509,667 301.126,9	25.964
7	432.509,667 301.126,9	8	432.507,212 301.133,222	6.782
8	432.507,212 301.133,222	9	432.503,441 301.131,894	3.998
9	432.503,441 301.131,894	10	432.502,03 301.135,654	4.016
10	432.502,03 301.135,654	11	432.500,072 301.143,131	7.729
11	432.500,072 301.143,131	12	432.494,974 301.165,067	22.521
12	432.494,974 301.165,067	13	432.491,372 301.178,384	13.796
13	432.491,372 301.178,384	14	432.479,014 301.176,307	12.531
14	432.479,014 301.176,307	15	432.484,465 301.160,932	16.313
15	432.484,465 301.160,932	16	432.488,285 301.152,386	9.361
16	432.488,285 301.152,386	1	432.491,637 301.140,488	12.361

** Lungimile segmentelor sunt determinate în planul de proiecție Stereo 70 și sunt rotunjite la 1 milimetru.

*** Distanța dintre puncte este formată din segmente cumulate ce sunt mai mici decât valoarea 1 milimetru.

**DATE DESPRE IMOBILUL NR. 4801**

Oficiul de Cadastru și Publicitate Imobiliară DOLJ
Biroul de Cadastru și Publicitate Imobiliară Craiova

A. Partea I. Descrierea imobilului

TEREN Intravilan

Adresa: Loc. Teslui, Jud. Dolj, T17 P468, P469, P470, P471

Nr. Crt	Nr cadastral Nr. topografic	Suprafața* (mp)	Observații / Referințe
A1		6.077	Sector cadastral:26 Teren imprejmuit;

Construcții

Crt	Nr cadastral Nr. topografic	Adresa	Observații / Referințe
A1.1		Loc. Teslui, Jud. Dolj, T17 P468, P469, P470, P471	Nr. niveluri:1; S. construita la sol:98 mp;
A1.2		Loc. Teslui, Jud. Dolj, T17 P468, P469, P470, P471	Nr. niveluri:1; S. construita la sol:79 mp;
A1.3		Loc. Teslui, Jud. Dolj, T17 P468, P469, P470, P471	Nr. niveluri:1; S. construita la sol:81 mp;
A1.4		Loc. Teslui, Jud. Dolj, T17 P468, P469, P470, P471	Nr. niveluri:1; S. construita la sol:52 mp;

B. Partea II. Proprietari și acte

Inscrieri privitoare la dreptul de proprietate și alte drepturi reale		Referințe
/		
Act Administrativ nr. TDP 17759, din 27/08/2013 emis de CJSDPAT DOLJ;		
B1	Intabulare, drept de PROPRIETATE, dobandit prin Reconstituire, cota actuala 1/1, cota initiala 1/1 1) CEAUȘ GEORGETA 2) PRECUPEȚU MARIN 3) PRECUPEȚU GHEORGHE 4) PRECUPEȚU ION	A1
Act Normativ nr. Legea 7, din 13/03/1996 emis de PARLAMENTUL ROMÂNIEI;		
B2	Intabulare, drept de PROPRIETATE, dobandit prin Lege, cota actuala 1/1, cota initiala 1/1 1) CEAUȘ GEORGETA 2) PRECUPEȚU MARIN 3) PRECUPEȚU GHEORGHE 4) PRECUPEȚU ION	A1.1, A1.2, A1.3, A1.4

C. Partea III. SARCINI .

Inscrieri privind dezmembramintele dreptului de proprietate, drepturi reale de garanție și sarcini	Referințe
NU SUNT	

Anexa Nr. 1 La Partea I

Teren

Nr cadastral	Suprafața (mp)*	Observații / Referințe
	6.077	

* Suprafața este determinată în planul de proiecție Stereo 70.

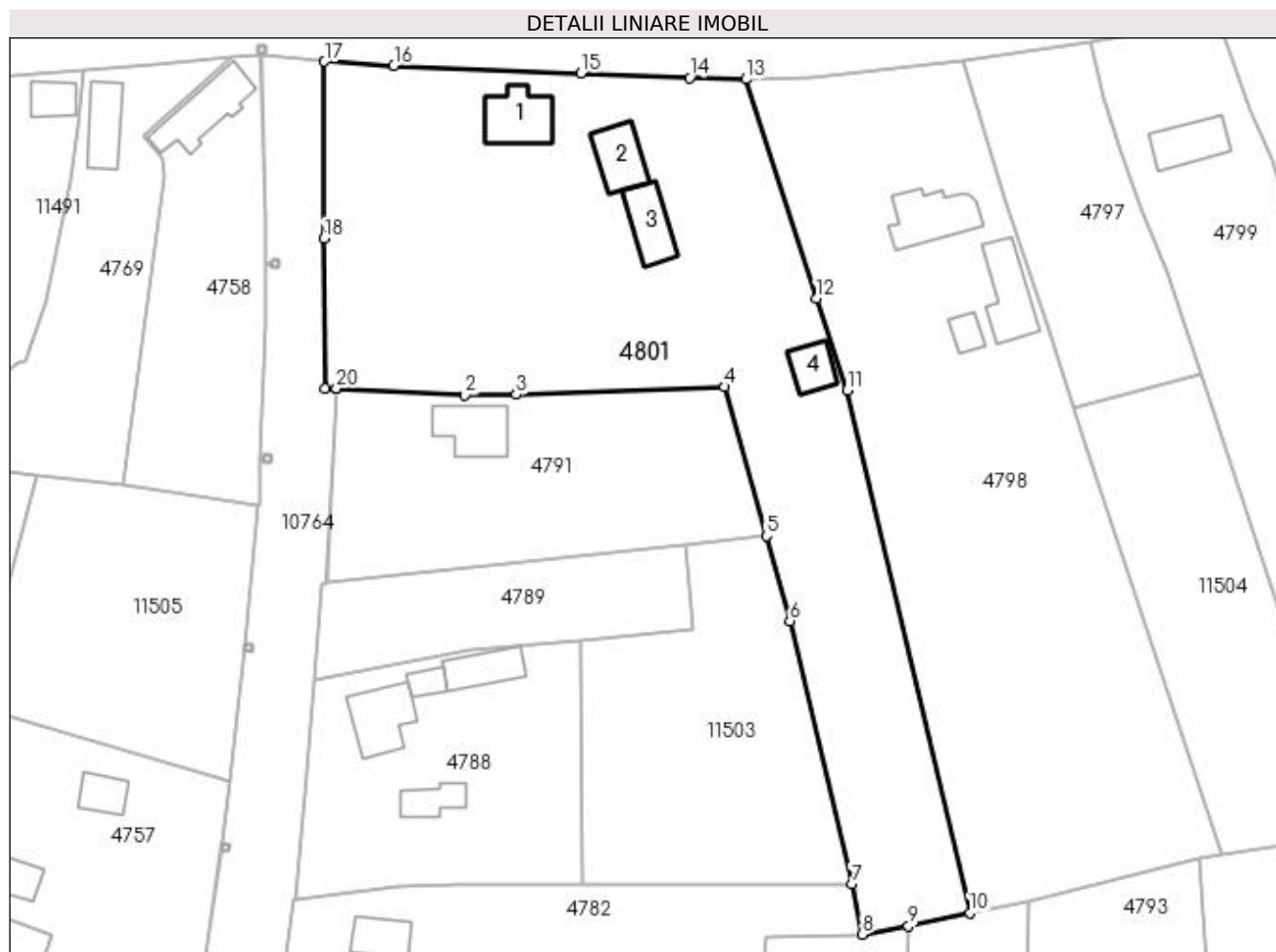

Date referitoare la teren

Crt	Categorie folosință	Intra vilan	Suprafața (mp)	Tarla	Parcelă	Nr. topo	Observații / Referințe
1	curți construcții	DA	2.203	17	468	-	
2	vie	DA	247	17	469	-	
3	arabil	DA	2.115	17	470	-	
4	arabil	DA	1.512	17	471	-	

Date referitoare la construcții

Crt	Număr	Destinație construcție	Supraf. (mp)	Situație juridică	Observații / Referințe
A1.1		construcții de locuințe	98	Cu acte	Nr. niveluri:1; S. construita la sol:98 mp;
A1.2		construcții anexa	79	Cu acte	Nr. niveluri:1; S. construita la sol:79 mp;
A1.3		construcții anexa	81	Cu acte	Nr. niveluri:1; S. construita la sol:81 mp;
A1.4		construcții anexa	52	Cu acte	Nr. niveluri:1; S. construita la sol:52 mp;

Lungime Segmente

1) Valorile lungimilor segmentelor sunt obținute din proiecție în plan.

Punct început	X / Y	Punct sfârșit	X / Y	Lungime segment (** (m)
1	432.329,465 301.113,558	2	432.351,283 301.112,553	21.841
2	432.351,283 301.112,553	3	432.359,993 301.112,599	8.71
3	432.359,993 301.112,599	4	432.395,349 301.113,934	35.381
4	432.395,349 301.113,934	5	432.402,444 301.088,64	26.27
5	432.402,444 301.088,64	6	432.406,392 301.074,25	14.922
6	432.406,392 301.074,25	7	432.416,882 301.029,587	45.878
7	432.416,882 301.029,587	8	432.418,653 301.021,1	8.67
8	432.418,653 301.021,1	9	432.426,515 301.022,472	7.981
9	432.426,515 301.022,472	10	432.436,939 301.024,768	10.674
10	432.436,939 301.024,768	11	432.416,104 301.113,366	91.015
11	432.416,104 301.113,366	12	432.410,94 301.128,872	16.343
12	432.410,94 301.128,872	13	432.398,986 301.166,071	39.073
13	432.398,986 301.166,071	14	432.389,378 301.166,287	9.61
14	432.389,378 301.166,287	15	432.370,974 301.167,111	18.422
15	432.370,974 301.167,111	16	432.339,232 301.168,412	31.769
16	432.339,232 301.168,412	17	432.327,451 301.169,083	11.8
17	432.327,451 301.169,083	18	432.327,404 301.139,08	30.003
18	432.327,404 301.139,08	19	432.327,587 301.113,628	25.453
19	432.327,587 301.113,628	20	432.329,462 301.113,701	1.876
20	432.329,462 301.113,701	1	432.329,465 301.113,558	0.143

** Lungimile segmentelor sunt determinate în planul de proiecție Stereo 70 și sunt rotunjite la 1 milimetru.

*** Distanța dintre puncte este formată din segmente cumulate ce sunt mai mici decât valoarea 1 milimetru.

**DATE DESPRE IMOBILUL NR. 4802**

Oficiul de Cadastru și Publicitate Imobiliară DOLJ
Biroul de Cadastru și Publicitate Imobiliară Craiova

A. Partea I. Descrierea imobilului

TEREN Intravilan

Adresa: Loc. Teslui, Jud. Dolj, T17 P455, P456, P457, P458

Nr. Crt	Nr cadastral Nr. topografic	Suprafața* (mp)	Observații / Referințe
A1		3.670	Sector cadastral:26 Teren neimpregmuit;

Construcții

Crt	Nr cadastral Nr. topografic	Adresa	Observații / Referințe
A1.1		Loc. Teslui, Jud. Dolj, T17 P455, P456, P457, P458	Nr. niveluri:1; S. construita la sol:102 mp;
A1.2		Loc. Teslui, Jud. Dolj, T17 P455, P456, P457, P458	Nr. niveluri:1; S. construita la sol:59 mp;

B. Partea II. Proprietari și acte

Inscrieri privitoare la dreptul de proprietate și alte drepturi reale		Referințe
/		
Act Administrativ nr. TDP 643-15093, din 12/05/1994 emis de CJSDPAT DOLJ;		
B1	Intabulare, drept de PROPRIETATE, dobandit prin Reconstituire, cota actuala 2850/3670, cota initiala 1/1 1) MIREA ȘTEFAN, LIPSA CNP	A1
Act Normativ nr. Legea 7, din 13/03/1996 emis de PARLAMENTUL ROMÂNIEI;		
B2	Intabulare, drept de PROPRIETATE, dobandit prin Lege, cota actuala 1/1, cota initiala 1/1 1) MIREA ȘTEFAN, LIPSA CNP	A1.1, A1.2
B3	Inscrierea posesiei, drept de PROPRIETATE, dobandit prin Lege, cota actuala 820/3670, cota initiala 1/1 1) MIREA ȘTEFAN, LIPSA CNP	A1

C. Partea III. SARCINI .

Inscrieri privind dezmembramintele dreptului de proprietate, drepturi reale de garanție și sarcini	Referințe
NU SUNT	

Anexa Nr. 1 La Partea I

Teren

Nr cadastral	Suprafața (mp)*	Observații / Referințe
	3.670	

* Suprafața este determinată în planul de proiecție Stereo 70.

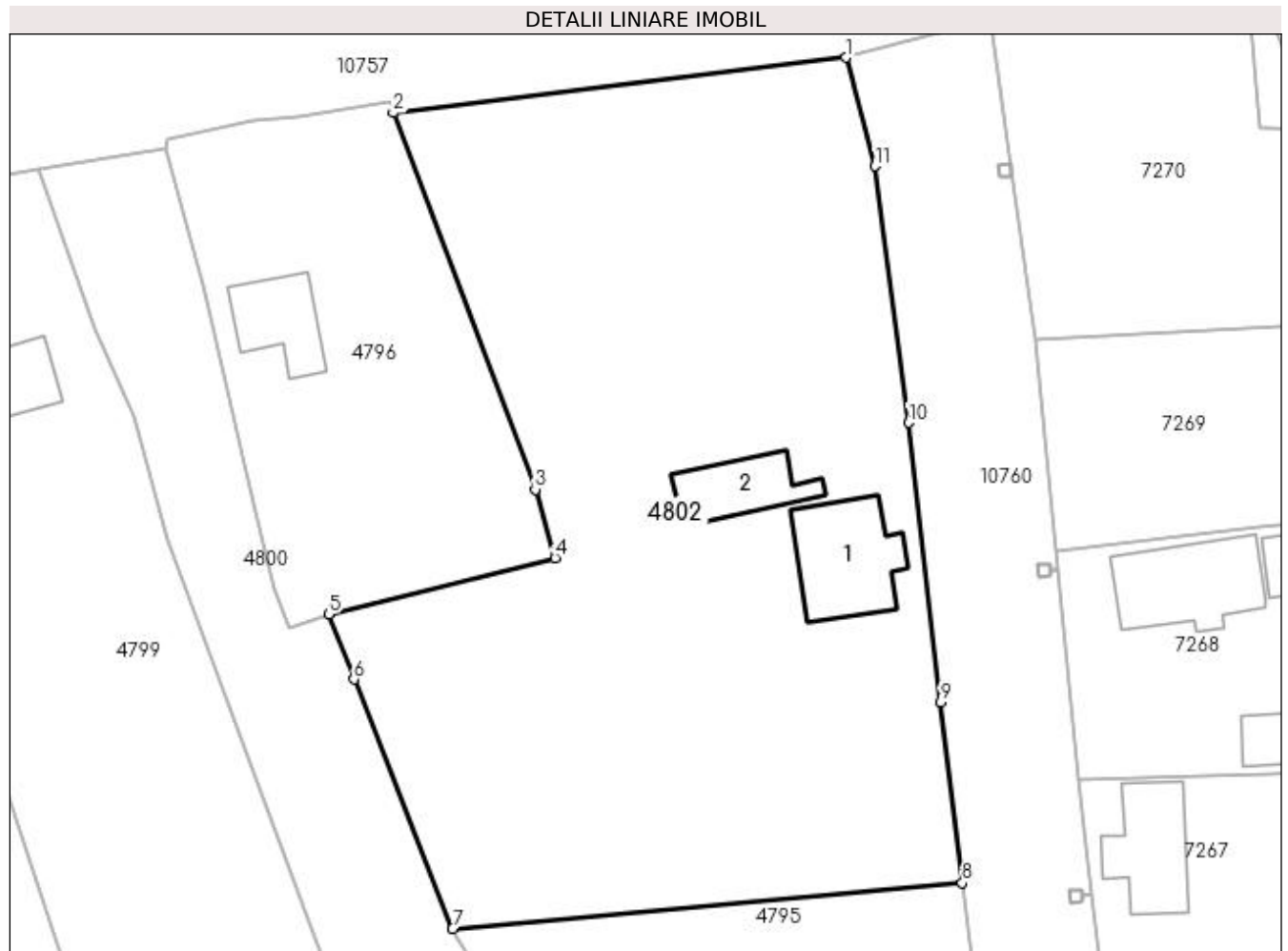

Date referitoare la teren

Crt	Categorie folosință	Intra vilan	Suprafața (mp)	Tarla	Parcelă	Nr. topo	Observații / Referințe
1	arabil	DA	780	17	455	-	
2	curți construcții	DA	347	17	456	-	
3	vie	DA	270	17	457	-	
4	arabil	DA	2.273	17	458	-	

Date referitoare la construcții

Crt	Număr	Destinație construcție	Supraf. (mp)	Situație juridică	Observații / Referințe
A1.1		construcții de locuințe	102	Cu acte	Nr. niveluri:1; S. construita la sol:102 mp;
A1.2		construcții anexa	59	Cu acte	Nr. niveluri:1; S. construita la sol:59 mp;

Lungime Segmente

1) Valorile lungimilor segmentelor sunt obținute din proiecție în plan.

Punct început	X / Y	Punct sfârșit	X / Y	Lungime segment (** (m)
1	432.557,365 301.187,116	2	432.513,47 301.181,77	44.219

Punct început	X / Y	Punct sfârșit	X / Y	Lungime segment (** (m)
2	432.513,47 301.181,77	3	432.527,247 301.145,297	38.988
3	432.527,247 301.145,297	4	432.529,153 301.138,665	6.9
4	432.529,153 301.138,665	5	432.507,212 301.133,222	22.606
5	432.507,212 301.133,222	6	432.509,667 301.126,9	6.782
6	432.509,667 301.126,9	7	432.519,241 301.102,766	25.964
7	432.519,241 301.102,766	8	432.568,642 301.107,196	49.599
8	432.568,642 301.107,196	9	432.566,532 301.124,71	17.641
9	432.566,532 301.124,71	10	432.563,457 301.151,763	27.227
10	432.563,457 301.151,763	11	432.560,155 301.176,609	25.064
11	432.560,155 301.176,609	1	432.557,365 301.187,116	10.871

** Lungimile segmentelor sunt determinate în planul de proiecție Stereo 70 și sunt rotunjite la 1 milimetru.

*** Distanța dintre puncte este formată din segmente cumulate ce sunt mai mici decât valoarea 1 milimetru.

**DATE DESPRE IMOBILUL NR. 4803**

Oficiul de Cadastru și Publicitate Imobiliară DOLJ
Biroul de Cadastru și Publicitate Imobiliară Craiova

A. Partea I. Descrierea imobilului

TEREN Intravilan

Adresa: Loc. Teslui, Jud. Dolj, T17 P498, P499

Nr. Crt	Nr cadastral Nr. topografic	Suprafața* (mp)	Observații / Referințe
A1		976	Sector cadastral:26 Teren imprejmuit;

B. Partea II. Proprietari și acte

Inscrieri privitoare la dreptul de proprietate și alte drepturi reale	Referințe
/	
Act Administrativ nr. TDP 619-15093, din 11/05/1994 emis de CJSDPAT DOLJ;	
B1	A1
Intabulare, drept de PROPRIETATE, dobândit prin Reconstituire, cota actuala 1/1, cota initiala 1/1 1) OLARU RADA, LIPSA CNP	

C. Partea III. SARCINI .

Inscrieri privind dezmembramintele dreptului de proprietate, drepturi reale de garanție și sarcini	Referințe
NU SUNT	

Anexa Nr. 1 La Partea I

Teren

Nr cadastral	Suprafața (mp)*	Observații / Referințe
	976	

* Suprafața este determinată în planul de proiecție Stereo 70.

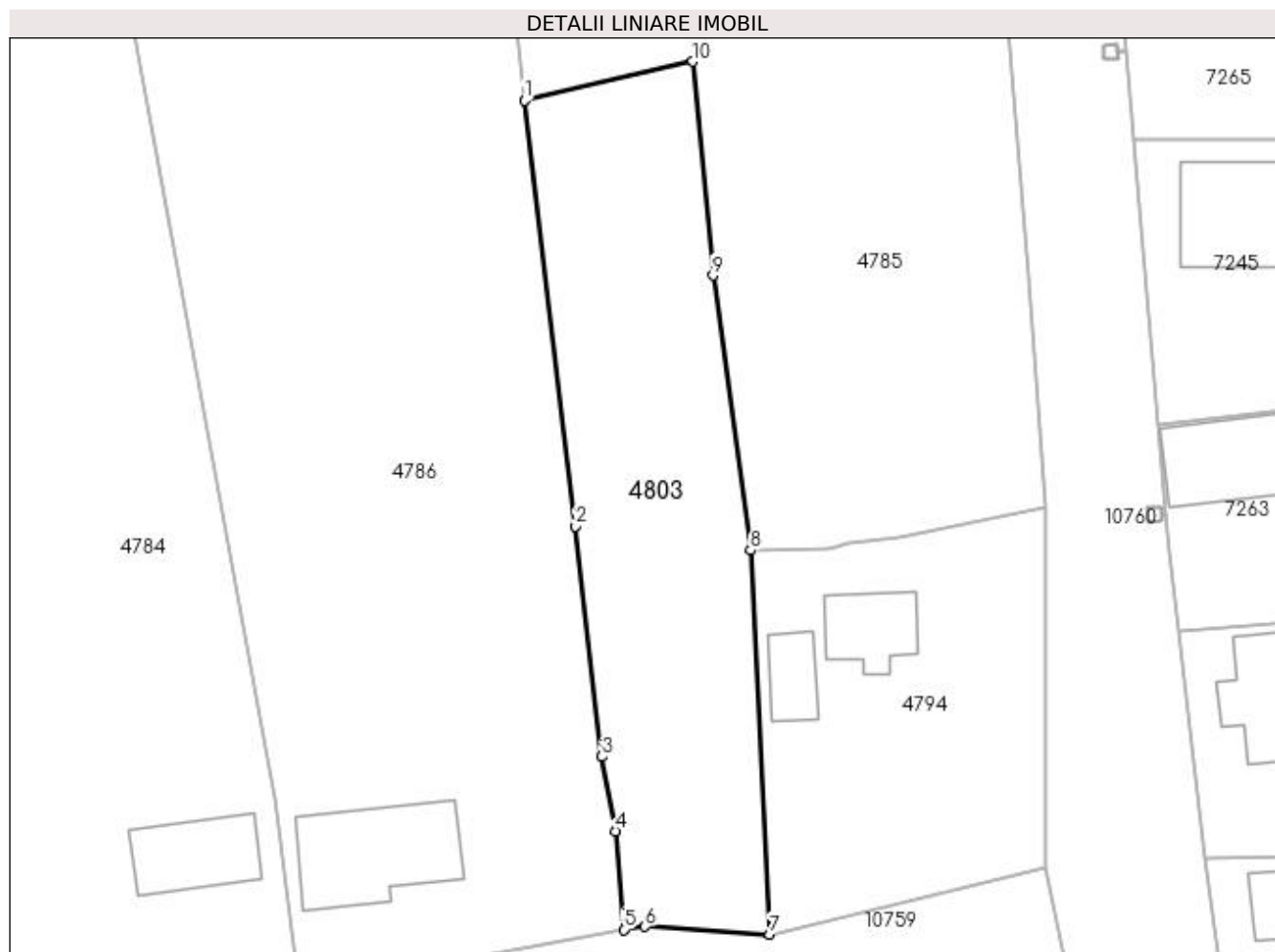

Date referitoare la teren

Crt	Categorie folosință	Intravilan	Suprafața (mp)	Tarla	Parcelă	Nr. topo	Observații / Referințe
1	curți constructii	DA	267	17	498	-	
2	arabil	DA	709	17	499	-	

Lungime Segmente

1) Valorile lungimilor segmentelor sunt obținute din proiecție în plan.

Punct început	X / Y	Punct sfârșit	X / Y	Lungime segment (** (m)
1	432.537,327 301.029,567	2	432.541,583 300.994,026	35.795
2	432.541,583 300.994,026	3	432.543,805 300.974,786	19.368
3	432.543,805 300.974,786	4	432.544,937 300.968,571	6.317
4	432.544,937 300.968,571	5	432.545,625 300.960,352	8.248

Punct început	X / Y	Punct sfârșit	X / Y	Lungime segment (** (m)
5	432.545,625 300.960,352	6	432.547,415 300.960,616	1.809
6	432.547,415 300.960,616	7	432.557,821 300.959,955	10.427
7	432.557,821 300.959,955	8	432.556,219 300.992,007	32.092
8	432.556,219 300.992,007	9	432.553,055 301.014,944	23.154
9	432.553,055 301.014,944	10	432.551,391 301.032,8	17.933
10	432.551,391 301.032,8	1	432.537,327 301.029,567	14.431

** Lungimile segmentelor sunt determinate în planul de proiecție Stereo 70 și sunt rotunjite la 1 milimetru.

*** Distanța dintre puncte este formată din segmente cumulate ce sunt mai mici decât valoarea 1 milimetru.

**DATE DESPRE IMOBILUL NR. 11503**

Oficiul de Cadastru și Publicitate Imobiliară DOLJ
Biroul de Cadastru și Publicitate Imobiliară Craiova

A. Partea I. Descrierea imobilului

TEREN Extravilan

Adresa: Jud. Dolj, T 17, P 477/1

Nr. Crt	Nr cadastral Nr. topografic	Suprafața* (mp)	Observații / Referințe
A1		1.974	Sector cadastral:26 Teren neimprejmuit;

B. Partea II. Proprietari și acte

Inscrieri privitoare la dreptul de proprietate și alte drepturi reale	Referințe
/	
Act Normativ nr. Legea 7, din 13/03/1996 emis de PARLAMENTUL ROMANIEI (art. 13 alin 14);	
B1	A1
Intabulare, drept de PROPRIETATE, dobandit prin Lege, cota actuala 1/1, cota initiala 1/1 1) COMUNA TESLUI-REZERVA COMISIEI LOCALE DE FOND FUNCICIAR, CIF:4553330	

C. Partea III. SARCINI .

Inscrieri privind dezmembramintele dreptului de proprietate, drepturi reale de garanție și sarcini	Referințe
NU SUNT	

Anexa Nr. 1 La Partea I

Teren

Nr cadastral	Suprafața (mp)*	Observații / Referințe
	1.974	

* Suprafața este determinată în planul de proiecție Stereo 70.

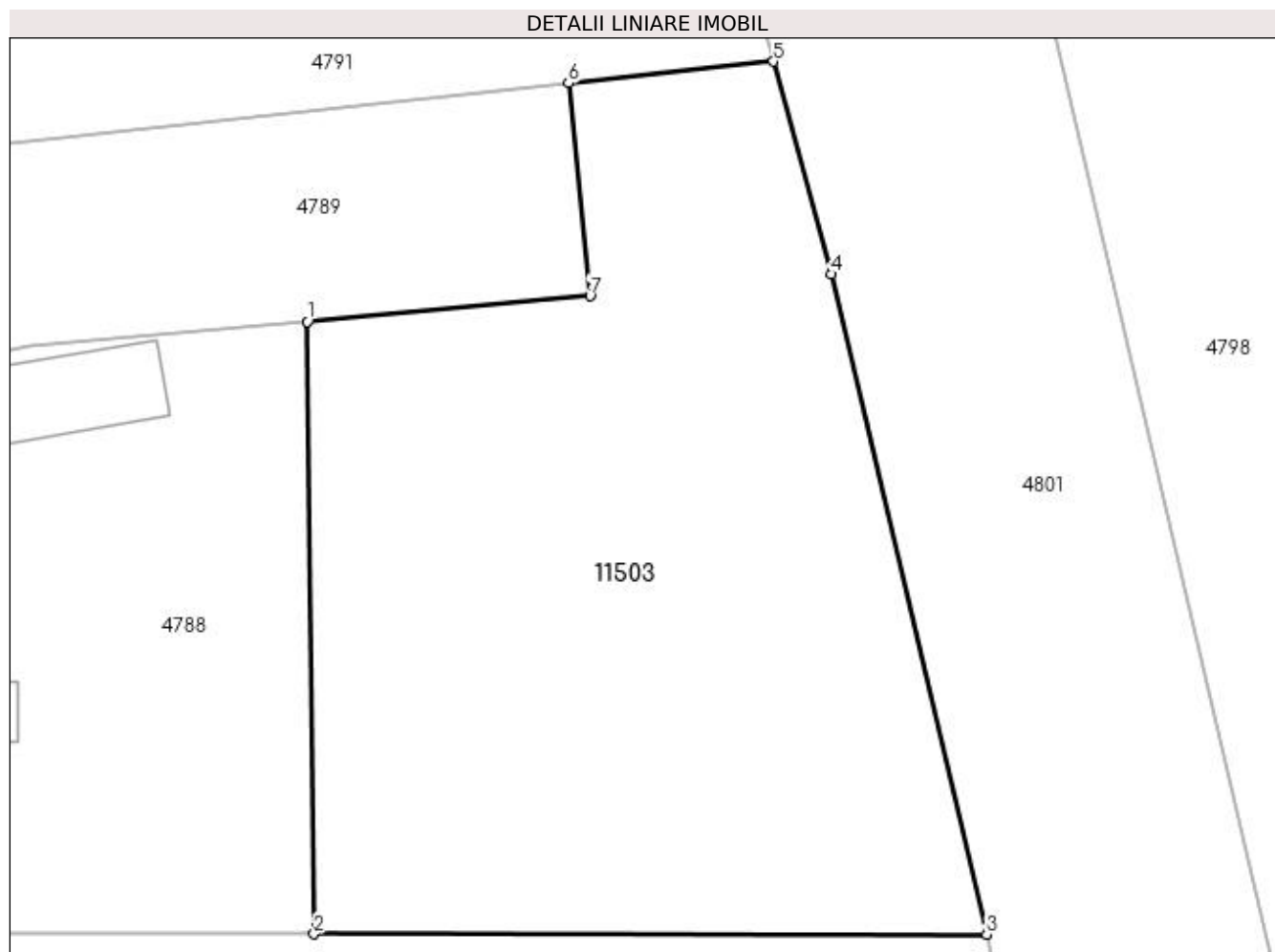

Date referitoare la teren

Crt	Categorie folosință	Intra vilan	Suprafața (mp)	Tarla	Parcelă	Nr. topo	Observații / Referințe
1	arabil	NU	1.974	17	477/1	-	

Lungime Segmente

1) Valorile lungimilor segmentelor sunt obținute din proiecție în plan.

Punct început	X / Y	Punct sfârșit	X / Y	Lungime segment (** (m)
1	432.370,905 301.071,037	2	432.371,349 301.029,609	41.43
2	432.371,349 301.029,609	3	432.416,882 301.029,587	45.533
3	432.416,882 301.029,587	4	432.406,392 301.074,25	45.878
4	432.406,392 301.074,25	5	432.402,444 301.088,64	14.922
5	432.402,444 301.088,64	6	432.388,563 301.087,172	13.958

Punct început	X / Y	Punct sfârșit	X / Y	Lungime segment (** (m)
6	432.388,563 301.087,172	7	432.390,024 301.072,764	14.482
7	432.390,024 301.072,764	1	432.370,905 301.071,037	19.197

** Lungimile segmentelor sunt determinate în planul de proiecție Stereo 70 și sunt rotunjite la 1 milimetru.

*** Distanța dintre puncte este formată din segmente cumulate ce sunt mai mici decât valoarea 1 milimetru.

**DATE DESPRE IMOBILUL NR. 11504**

Oficiul de Cadastru și Publicitate Imobiliară DOLJ
Biroul de Cadastru și Publicitate Imobiliară Craiova

A. Partea I. Descrierea imobilului

TEREN Extravilan

Adresa: Jud. Dolj, T 17, P 464/1

Nr. Crt	Nr cadastral Nr. topografic	Suprafața* (mp)	Observații / Referințe
A1		1.792	Sector cadastral:26 Teren neimprejmuit;

B. Partea II. Proprietari și acte

Inscrieri privitoare la dreptul de proprietate și alte drepturi reale	Referințe
/	
Act Normativ nr. Legea 7, din 13/03/1996 emis de PARLAMENTUL ROMANIEI (art. 13 alin 14);	
B1	A1
Intabulare, drept de PROPRIETATE, dobandit prin Lege, cota actuala 1/1, cota initiala 1/1 1) COMUNA TESLUI-REZERVA COMISIEI LOCALE DE FOND FUNCJAR, CIF:4553330	

C. Partea III. SARCINI .

Inscrieri privind dezmembramintele dreptului de proprietate, drepturi reale de garanție și sarcini	Referințe
NU SUNT	

Anexa Nr. 1 La Partea I

Teren

Nr cadastral	Suprafața (mp)*	Observații / Referințe
	1.792	

* Suprafața este determinată în planul de proiecție Stereo 70.

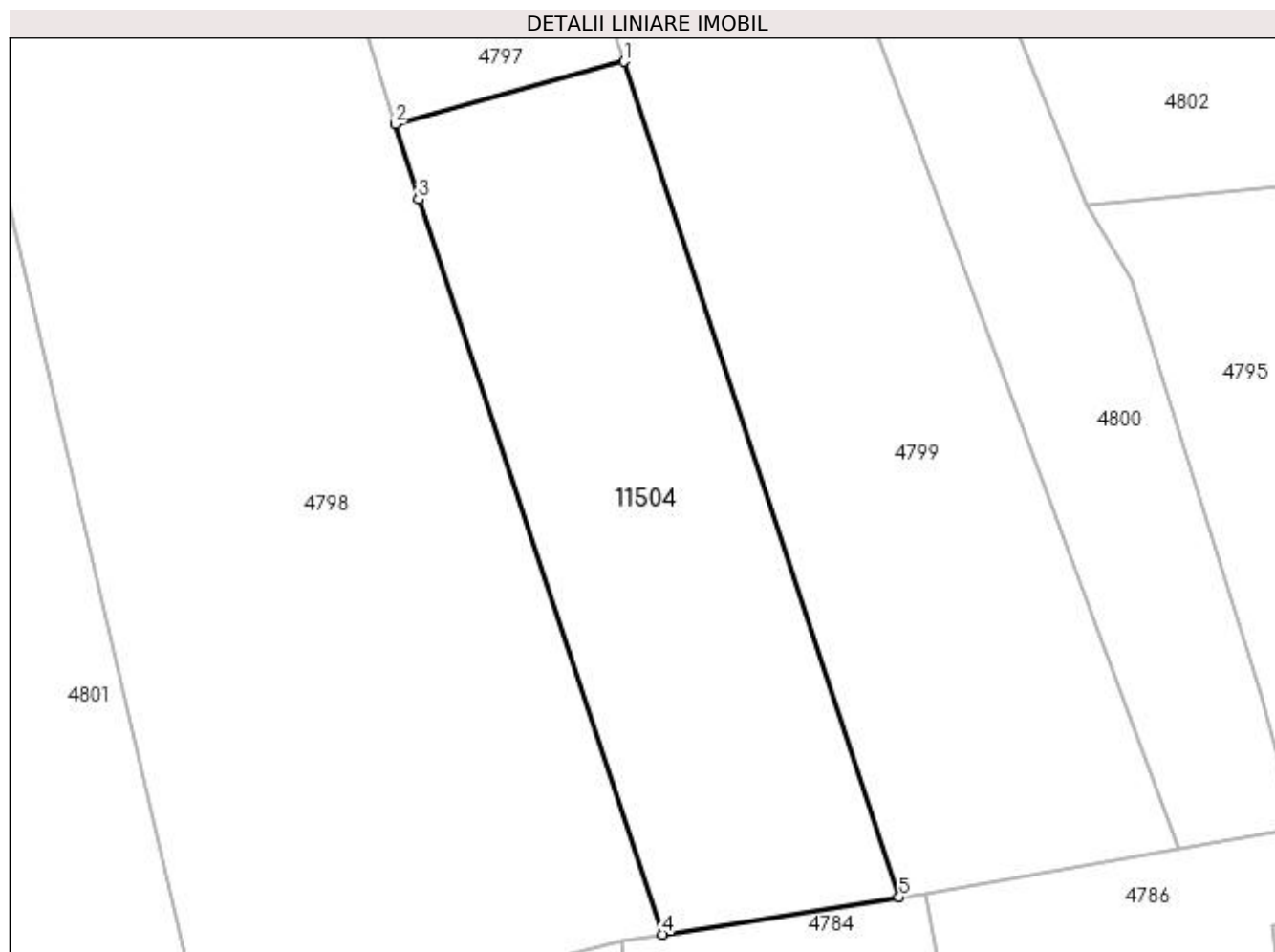

Date referitoare la teren

Crt	Categorie folosință	Intravilan	Suprafața (mp)	Tarla	Parcelă	Nr. topo	Observații / Referințe
1	arabil	NU	1.792	17	464/1	-	

Lungime Segmente

1) Valorile lungimilor segmentelor sunt obținute din proiecție în plan.

Punct început	X / Y	Punct sfârșit	X / Y	Lungime segment (** (m)
1	432.476,027 301.116,112	2	432.454,666 301.110,282	22.142
2	432.454,666 301.110,282	3	432.456,849 301.103,256	7.357
3	432.456,849 301.103,256	4	432.479,676 301.034,619	72.333
4	432.479,676 301.034,619	5	432.501,739 301.038,111	22.338
5	432.501,739 301.038,111	1	432.476,027 301.116,112	82.13

**** Lungimile segmentelor sunt determinate în planul de proiecție Stereo 70 și sunt rotunjite la 1 milimetru.**

***** Distanța dintre puncte este formată din segmente cumulate ce sunt mai mici decât valoarea 1 milimetru.**

