

**DATE DESPRE IMOBILUL NR. 6974**

Oficiul de Cadastru și Publicitate Imobiliară DOLJ
Biroul de Cadastru și Publicitate Imobiliară Craiova

A. Partea I. Descrierea imobilului

TEREN Intravilan

Adresa: Loc. Preajba De Jos, Jud. Dolj, T6 P74/1

Nr. Crt	Nr cadastral Nr. topografic	Suprafața* (mp)	Observații / Referințe
A1		629	Sector cadastral:17 Teren imprejmuit;

Construcții

Crt	Nr cadastral Nr. topografic	Adresa	Observații / Referințe
A1.1		Loc. Preajba De Jos, Jud. Dolj, T6 P74/1	Nr. niveluri:1; S. construita la sol:88 mp;
A1.2		Loc. Preajba De Jos, Jud. Dolj, T6 P74/1	Nr. niveluri:1; S. construita la sol:44 mp;

B. Partea II. Proprietari și acte

Inscrieri privitoare la dreptul de proprietate și alte drepturi reale		Referințe
/		
Act Administrativ nr. TDP 311-2180, din 02/08/1995 emis de CJSDPAT DOLJ;		
B1	Intabulare, drept de PROPRIETATE, dobandit prin Reconstituire, cota actuala 1/1, cota initiala 1/1 1) PIȘENIC HARALAMBIE, LIPSA CNP	A1

C. Partea III. SARCINI .

Inscrieri privind dezmembramintele dreptului de proprietate, drepturi reale de garanție și sarcini	Referințe
NU SUNT	

Anexa Nr. 1 La Partea I

Teren

Nr cadastral	Suprafața (mp)*	Observații / Referințe
	629	

* Suprafața este determinată în planul de proiecție Stereo 70.



Date referitoare la teren

Crt	Categorie folosință	Intra vilan	Suprafața (mp)	Tarla	Parcelă	Nr. topo	Observații / Referințe
1	curți constructii	DA	629	6	74/1	-	

Date referitoare la construcții

Crt	Număr	Destinație construcție	Supraf. (mp)	Situație juridică	Observații / Referințe
A1.1		construcții de locuințe	88	Cu acte	Nr. niveluri:1; S. construita la sol:88 mp;
A1.2		construcții de locuințe	44	Cu acte	Nr. niveluri:1; S. construita la sol:44 mp;

Lungime Segmente

1) Valorile lungimilor segmentelor sunt obținute din proiecție în plan.

Punct început	X / Y	Punct sfârșit	X / Y	Lungime segment (** (m)
1	435.728,718 300.776,652	2	435.728,606 300.789,468	12.816
2	435.728,606 300.789,468	3	435.728,593 300.790,912	1.444
3	435.728,593 300.790,912	4	435.718,309 300.792,193	10.363

Punct început	X / Y	Punct sfârșit	X / Y	Lungime segment (** (m)
4	435.718,309 300.792,193	5	435.716,021 300.782,263	10.19
5	435.716,021 300.782,263	6	435.711,858 300.746,4	36.104
6	435.711,858 300.746,4	7	435.712,281 300.746,442	0.425
7	435.712,281 300.746,442	8	435.712,286 300.746,443	0.005
8	435.712,286 300.746,443	9	435.728,713 300.748,076	16.508
9	435.728,713 300.748,076	10	435.729,136 300.762,217	14.147
10	435.729,136 300.762,217	1	435.728,718 300.776,652	14.441

** Lungimile segmentelor sunt determinate în planul de proiecție Stereo 70 și sunt rotunjite la 1 milimetru.

*** Distanța dintre puncte este formată din segmente cumulate ce sunt mai mici decât valoarea 1 milimetru.

**DATE DESPRE IMOBILUL NR. 6975**

Oficiul de Cadastru și Publicitate Imobiliară DOLJ
Biroul de Cadastru și Publicitate Imobiliară Craiova

A. Partea I. Descrierea imobilului

TEREN Intravilan

Adresa: Loc. Preajba De Jos, Jud. Dolj, T6 P75

Nr. Crt	Nr cadastral Nr. topografic	Suprafața* (mp)	Observații / Referințe
A1		840	Sector cadastral:17 Teren imprejmuit;

Construcții

Crt	Nr cadastral Nr. topografic	Adresa	Observații / Referințe
A1.1		Loc. Preajba De Jos, Jud. Dolj, T6 P75	Nr. niveluri:1; S. construita la sol:90 mp;
A1.2		Loc. Preajba De Jos, Jud. Dolj, T6 P75	Nr. niveluri:1; S. construita la sol:72 mp;

B. Partea II. Proprietari și acte

Inscrieri privitoare la dreptul de proprietate și alte drepturi reale		Referințe
/		
Act Notarial nr. CM 149, din 10/09/2014 emis de SPN DOINA FĂURAR;		
B1	Intabulare, drept de PROPRIETATE, dobândit prin Succesiune, cota actuala 1/1, cota initiala 1/1 1) IVAN GHEORGHE	A1

C. Partea III. SARCINI .

Inscrieri privind dezmembramintele dreptului de proprietate, drepturi reale de garanție și sarcini	Referințe
NU SUNT	

Anexa Nr. 1 La Partea I

Teren

Nr cadastral	Suprafața (mp)*	Observații / Referințe
	840	

* Suprafața este determinată în planul de proiecție Stereo 70.

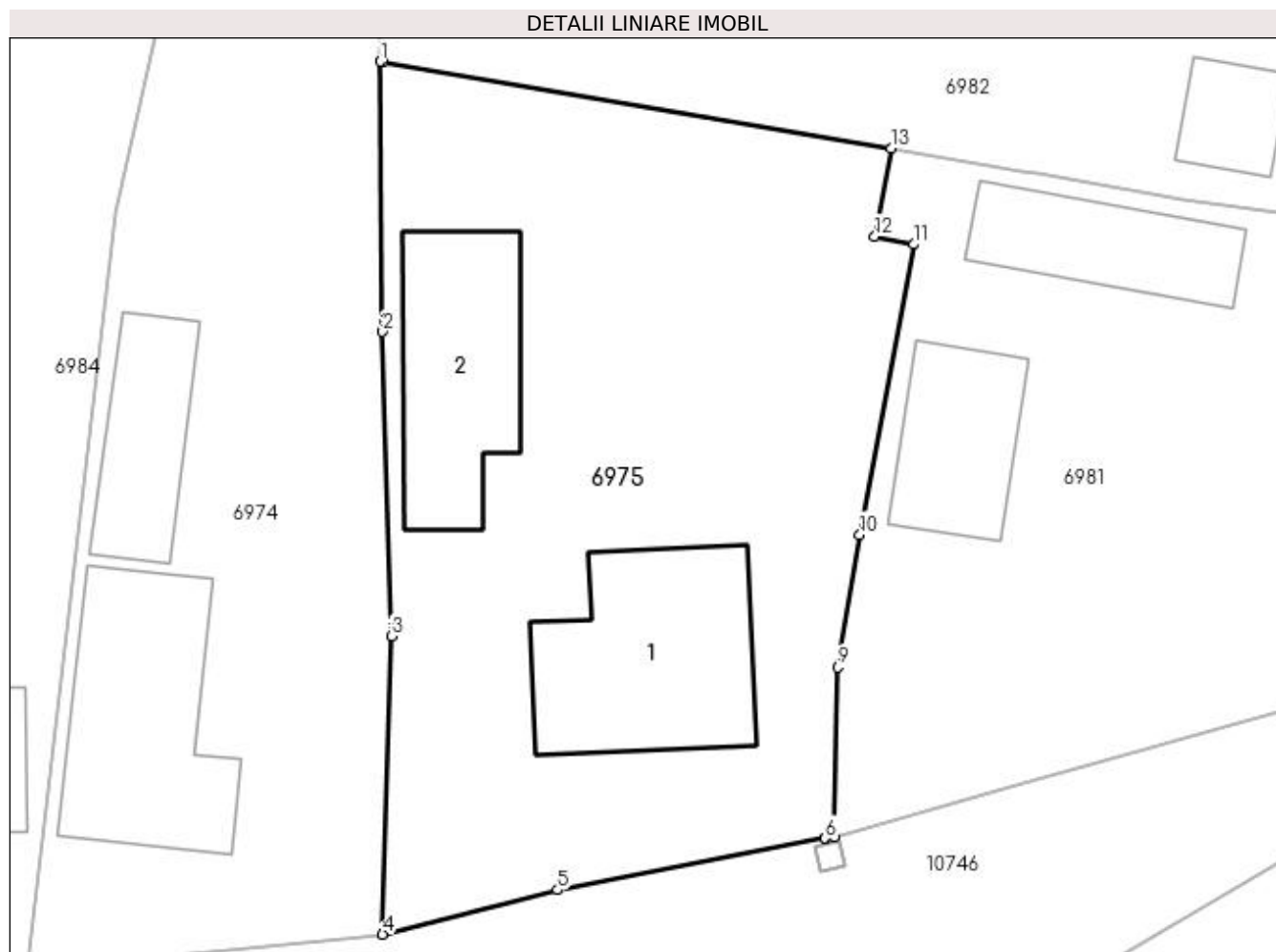

Date referitoare la teren

Crt	Categorie folosință	Intra vilan	Suprafața (mp)	Tarla	Parcelă	Nr. topo	Observații / Referințe
1	curți constructii	DA	840	6	75	-	

Date referitoare la construcții

Crt	Număr	Destinație construcție	Supraf. (mp)	Situație juridică	Observații / Referințe
A1.1		construcții de locuințe	90	Cu acte	Nr. niveluri:1; S. construita la sol:90 mp;
A1.2		construcții de locuințe	72	Cu acte	Nr. niveluri:1; S. construita la sol:72 mp;

Lungime Segmente

1) Valorile lungimilor segmentelor sunt obținute din proiecție în plan.

Punct început	X / Y	Punct sfârșit	X / Y	Lungime segment (** (m)
1	435.728,606 300.789,468	2	435.728,718 300.776,652	12.816
2	435.728,718 300.776,652	3	435.729,136 300.762,217	14.441
3	435.729,136 300.762,217	4	435.728,713 300.748,076	14.147

Punct început	X / Y	Punct sfârșit	X / Y	Lungime segment (** (m)
4	435.728,713 300.748,076	5	435.737,017 300.750,186	8.568
5	435.737,017 300.750,186	6	435.749,715 300.752,625	12.93
6	435.749,715 300.752,625	7	435.749,72 300.752,626	0.005
7	435.749,72 300.752,626	8	435.750,159 300.752,71	0.447
8	435.750,159 300.752,71	9	435.750,308 300.760,744	8.035
9	435.750,308 300.760,744	10	435.751,362 300.767,035	6.379
10	435.751,362 300.767,035	11	435.753,924 300.780,792	13.994
11	435.753,924 300.780,792	12	435.752,06 300.781,179	1.904
12	435.752,06 300.781,179	13	435.752,85 300.785,34	4.235
13	435.752,85 300.785,34	14	435.728,76 300.789,442	24.437
14	435.728,76 300.789,442	1	435.728,606 300.789,468	0.156

** Lungimile segmentelor sunt determinate în planul de proiecție Stereo 70 și sunt rotunjite la 1 milimetru.

*** Distanța dintre puncte este formată din segmente cumulate ce sunt mai mici decât valoarea 1 milimetru.

**DATE DESPRE IMOBILUL NR. 6976**

Oficiul de Cadastru și Publicitate Imobiliară DOLJ
Biroul de Cadastru și Publicitate Imobiliară Craiova

A. Partea I. Descrierea imobilului

TEREN Intravilan

Adresa: Loc. Preajba De Jos, Jud. Dolj, T5 P68

Nr. Crt	Nr cadastral Nr. topografic	Suprafața* (mp)	Observații / Referințe
A1		278	Sector cadastral:17 Teren imprejmuit;

Construcții

Crt	Nr cadastral Nr. topografic	Adresa	Observații / Referințe
A1.1		Loc. Preajba De Jos, Jud. Dolj, T5 P68	Nr. niveluri:1; S. construita la sol:92 mp;
A1.2		Loc. Preajba De Jos, Jud. Dolj, T5 P68	Nr. niveluri:1; S. construita la sol:9 mp;
A1.3		Loc. Preajba De Jos, Jud. Dolj, T5 P68	Nr. niveluri:1; S. construita la sol:24 mp;
A1.4		Loc. Preajba De Jos, Jud. Dolj, T5 P68	Nr. niveluri:1; S. construita la sol:38 mp;

B. Partea II. Proprietari și acte

Inscrieri privitoare la dreptul de proprietate și alte drepturi reale	Referințe
/	
Act Administrativ nr. TDP 865-15011, din 09/12/1995 emis de CJSDPAT DOLJ;	
B1	A1
Intabulare, drept de PROPRIETATE, dobândit prin Reconstituire, cota actuala 1/1, cota initiala 1/1 1) RADU VIORICA, LIPSA CNP	

C. Partea III. SARCINI .

Inscrieri privind dezmembramintele dreptului de proprietate, drepturi reale de garanție și sarcini	Referințe
NU SUNT	

Anexa Nr. 1 La Partea I

Teren

Nr cadastral	Suprafața (mp)*	Observații / Referințe
	278	

* Suprafața este determinată în planul de proiecție Stereo 70.

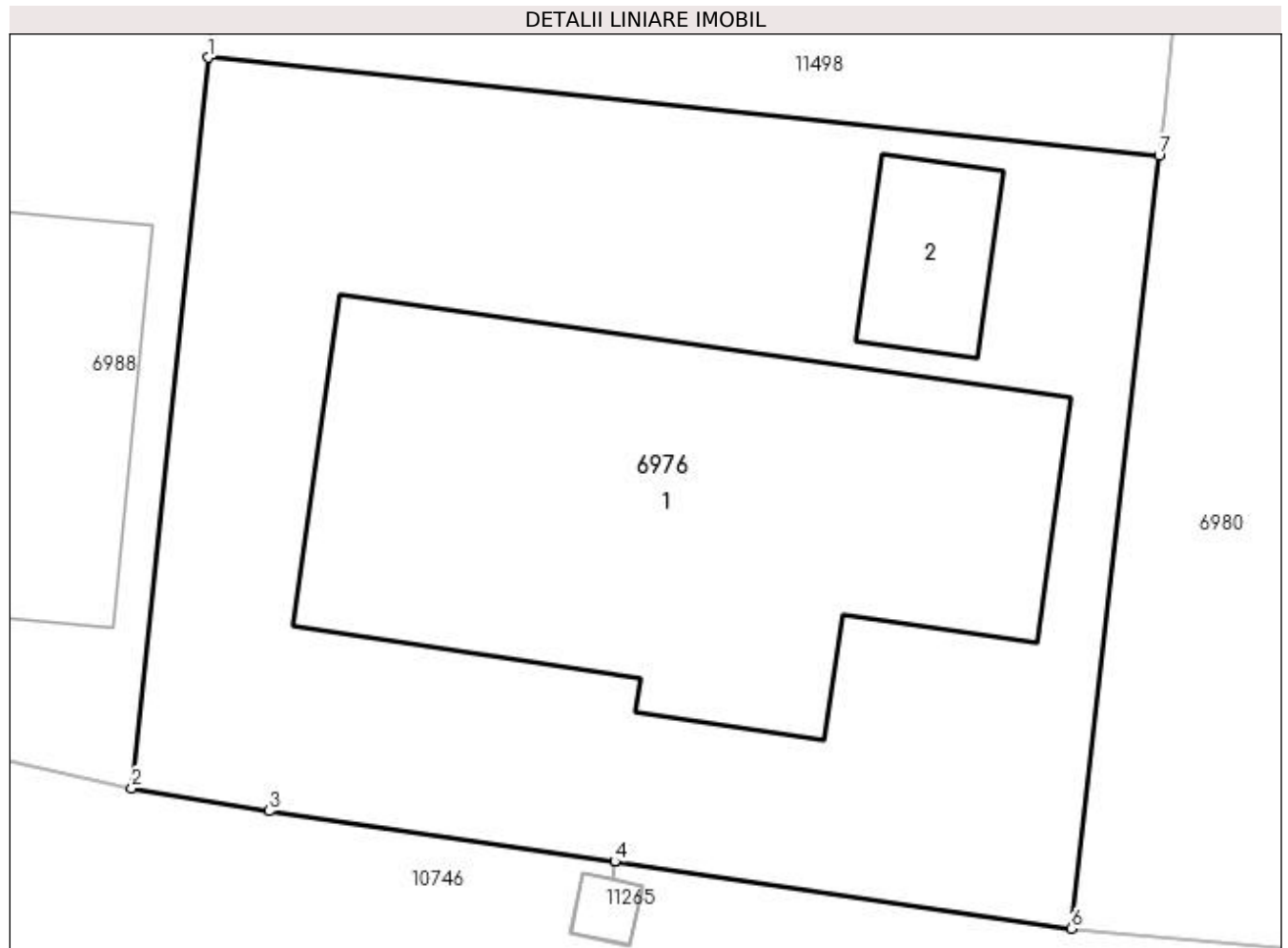

Date referitoare la teren

Crt	Categorie folosință	Intravilan	Suprafața (mp)	Tarla	Parcelă	Nr. topo	Observații / Referințe
1	curți constructii	DA	278	5	68	-	

Date referitoare la construcții

Crt	Număr	Destinație construcție	Supraf. (mp)	Situație juridică	Observații / Referințe
A1.1		construcții de locuințe	92	Cu acte	Nr. niveluri:1; S. construita la sol:92 mp;
A1.2		construcții de locuințe	9	Cu acte	Nr. niveluri:1; S. construita la sol:9 mp;
A1.3		construcții de locuințe	24	Cu acte	Nr. niveluri:1; S. construita la sol:24 mp;
A1.4		construcții de locuințe	38	Cu acte	Nr. niveluri:1; S. construita la sol:38 mp;

Lungime Segmente

1) Valorile lungimilor segmentelor sunt obținute din proiecție în plan.

Punct început	X / Y	Punct sfârșit	X / Y	Lungime segment (** (m))
1	435.667,305 300.764,109	2	435.665,813 300.749,777	14.409

Punct început	X / Y	Punct sfârșit	X / Y	Lungime segment (** (m)
2	435.665,813 300.749,777	3	435.668,511 300.749,326	2.735
3	435.668,511 300.749,326	4	435.675,29 300.748,335	6.851
4	435.675,29 300.748,335	5	435.675,295 300.748,334	0.005
5	435.675,295 300.748,334	6	435.684,253 300.747,025	9.053
6	435.684,253 300.747,025	7	435.685,976 300.762,187	15.26
7	435.685,976 300.762,187	1	435.667,305 300.764,109	18.77

** Lungimile segmentelor sunt determinate în planul de proiecție Stereo 70 și sunt rotunjite la 1 milimetru.

*** Distanța dintre puncte este formată din segmente cumulate ce sunt mai mici decât valoarea 1 milimetru.

**DATE DESPRE IMOBILUL NR. 6977**

Oficiul de Cadastru și Publicitate Imobiliară DOLJ
Biroul de Cadastru și Publicitate Imobiliară Craiova

A. Partea I. Descrierea imobilului

TEREN Intravilan

Adresa: Loc. Preajba De Jos, Jud. Dolj, T5 P69

Nr. Crt	Nr cadastral Nr. topografic	Suprafața* (mp)	Observații / Referințe
A1		261	Sector cadastral:17 Teren neimprejmuit;

B. Partea II. Proprietari și acte

Inscrieri privitoare la dreptul de proprietate și alte drepturi reale	Referințe
/	
Act Administrativ nr. TDP 1207-2179, din 25/11/1998 emis de CJSDPAT DOLJ;	
B1	A1
Intabulare, drept de PROPRIETATE, dobândit prin Reconstituire, cota actuala 1/1, cota initiala 1/1	
1) STROE CONSTANTIN, LIPSA CNP	

C. Partea III. SARCINI .

Inscrieri privind dezmembramintele dreptului de proprietate, drepturi reale de garanție și sarcini	Referințe
NU SUNT	

Anexa Nr. 1 La Partea I

Teren

Nr cadastral	Suprafața (mp)*	Observații / Referințe
	261	

* Suprafața este determinată în planul de proiecție Stereo 70.

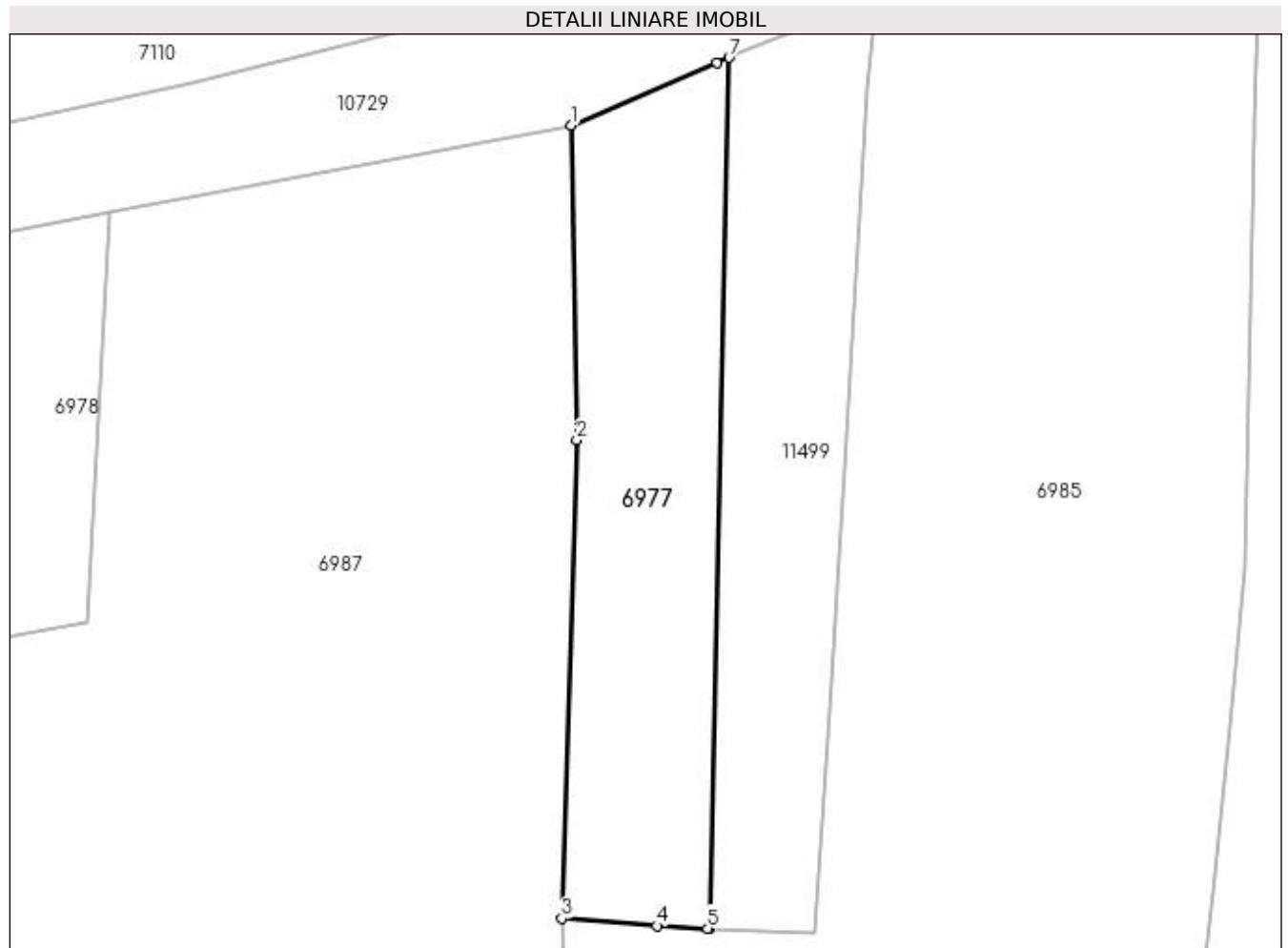

Date referitoare la teren

Crt	Categorie folosință	Intravilan	Suprafața (mp)	Tarla	Parcelă	Nr. topo	Observații / Referințe
1	arabil	DA	261	5	69	-	

Lungime Segmente

1) Valorile lungimilor segmentelor sunt obținute din proiecție în plan.

Punct început	X / Y	Punct sfârșit	X / Y	Lungime segment (** (m)
1	435.664,324 300.861,718	2	435.664,585 300.847,258	14.462
2	435.664,585 300.847,258	3	435.663,9 300.825,267	22.002
3	435.663,9 300.825,267	4	435.668,28 300.824,921	4.394
4	435.668,28 300.824,921	5	435.670,605 300.824,801	2.328
5	435.670,605 300.824,801	6	435.670,711 300.824,796	0.106

Punct început	X / Y	Punct sfârșit	X / Y	Lungime segment (** (m)
6	435.670,711 300.824,796	7	435.671,605 300.864,843	40.057
7	435.671,605 300.864,843	8	435.671,034 300.864,612	0.616
8	435.671,034 300.864,612	1	435.664,324 300.861,718	7.307

** Lungimile segmentelor sunt determinate în planul de proiecție Stereo 70 și sunt rotunjite la 1 milimetru.

*** Distanța dintre puncte este formată din segmente cumulate ce sunt mai mici decât valoarea 1 milimetru.

**DATE DESPRE IMOBILUL NR. 6978**

Oficiul de Cadastru și Publicitate Imobiliară DOLJ
 Biroul de Cadastru și Publicitate Imobiliară Craiova

A. Partea I. Descrierea imobilului

TEREN Intravilan

Adresa: Loc. Preajba De Jos, Jud. Dolj, T4 P58

Nr. Crt	Nr cadastral Nr. topografic	Suprafața* (mp)	Observații / Referințe
A1		916	Sector cadastral:17 Teren imprejmuit;

Construcții

Crt	Nr cadastral Nr. topografic	Adresa	Observații / Referințe
A1.1		Loc. Preajba De Jos, Jud. Dolj, T4 P58	Nr. niveluri:1; S. construita la sol:122 mp; CL
A1.2		Loc. Preajba De Jos, Jud. Dolj, T4 P58	Nr. niveluri:1; S. construita la sol:18 mp; CL

B. Partea II. Proprietari și acte

Inscrieri privitoare la dreptul de proprietate și alte drepturi reale		Referințe
/		
Act Notarial nr. CI 754, din 04/02/1999 emis de BNP DANA TOMIȚĂ;		
B1	Intabulare, drept de PROPRIETATE, dobandit prin Conventie, cota actuala 1/1, cota initiala 1/1 1) MANOLACHE GHEORGHE, LIPSA CNP 2) MANOLACHE LENUȚA, LIPSA CNP	A1

C. Partea III. SARCINI

Inscrieri privind dezmembramintele dreptului de proprietate, drepturi reale de garanție și sarcini		Referințe
/		
Act Notarial nr. CÎ 754, din 04/02/1999 emis de BNP DANA TOMIȚĂ;		
C1	Se notează clauza de întreținere viageră în limita sumei de 47.800.000 în favoarea domnului Bîtină Andrei și a doamnei Bîtină Florica; Se notează dreptul de uzufruct viager în favoarea domnului Bîtină Andrei și a doamnei Bîtină Florica	A1

Anexa Nr. 1 La Partea I

Teren

Nr cadastral	Suprafața (mp)*	Observații / Referințe
	916	

* Suprafața este determinată în planul de proiecție Stereo 70.

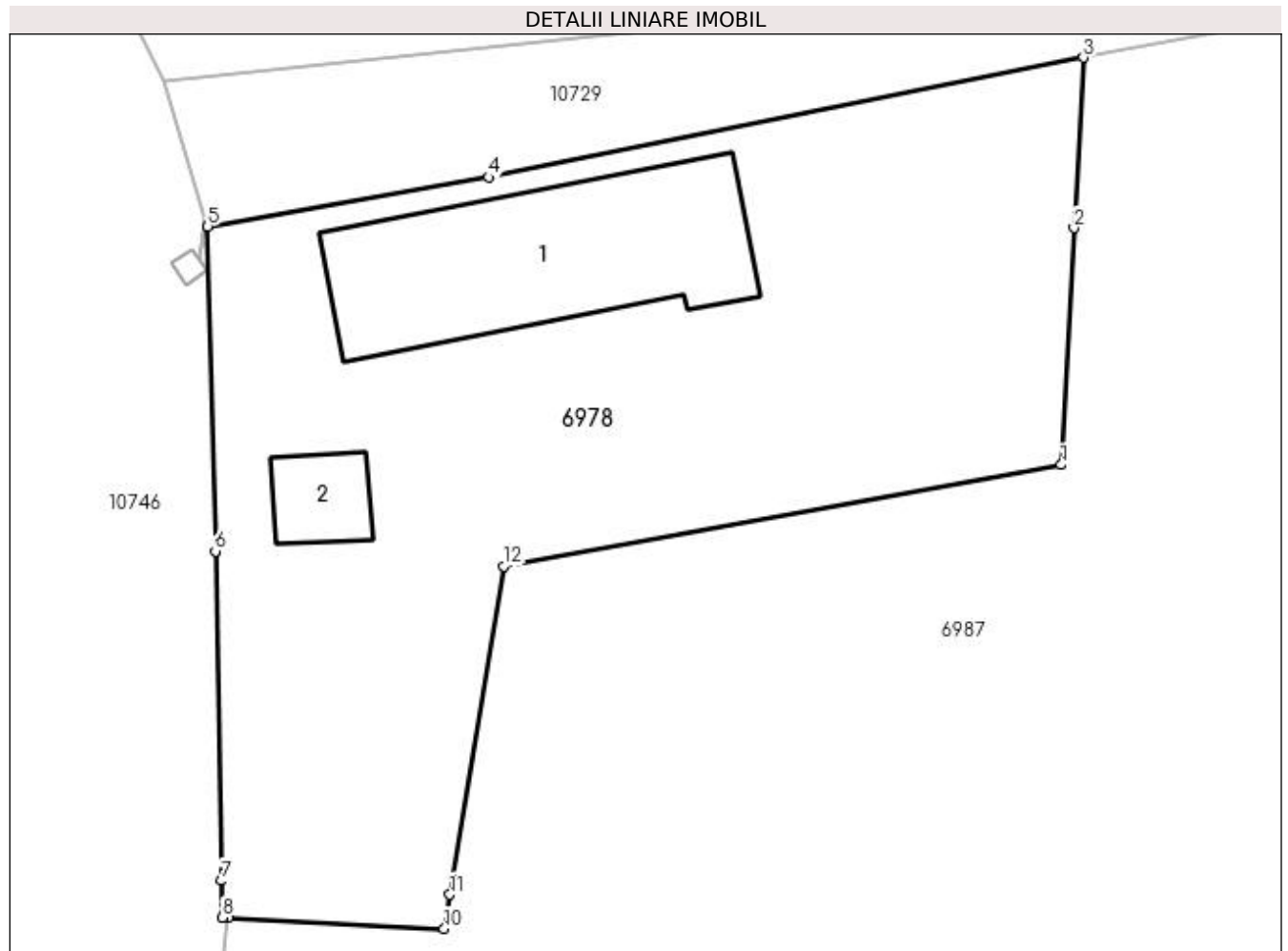

Date referitoare la teren

Crt	Categorie folosință	Intravilan	Suprafața (mp)	Tarla	Parcelă	Nr. topo	Observații / Referințe
1	curți construcții	DA	916	4	58	-	

Date referitoare la construcții

Crt	Număr	Destinație construcție	Supraf. (mp)	Situație juridică	Observații / Referințe
A1.1		construcții de locuințe	122	Cu acte	Nr. niveluri:1; S. construita la sol:122 mp; CL
A1.2		construcții de locuințe	18	Cu acte	Nr. niveluri:1; S. construita la sol:18 mp; CL

Lungime Segmente

1) Valorile lungimilor segmentelor sunt obținute din proiecție în plan.

Punct început	X / Y	Punct sfârșit	X / Y	Lungime segment (** (m)
1	435.642,037 300.838,848	2	435.642,63 300.849,851	11.019
2	435.642,63 300.849,851	3	435.643,056 300.857,765	7.925
3	435.643,056 300.857,765	4	435.615,404 300.852,213	28.204

Punct început	X / Y	Punct sfârșit	X / Y	Lungime segment (** (m)
4	435.615,404 300.852,213	5	435.602,356 300.849,921	13.248
5	435.602,356 300.849,921	6	435.602,709 300.834,835	15.09
6	435.602,709 300.834,835	7	435.602,99 300.819,532	15.306
7	435.602,99 300.819,532	8	435.603,035 300.817,815	1.718
8	435.603,035 300.817,815	9	435.603,273 300.817,797	0.239
9	435.603,273 300.817,797	10	435.613,348 300.817,307	10.087
10	435.613,348 300.817,307	11	435.613,608 300.818,888	1.602
11	435.613,608 300.818,888	12	435.616,12 300.834,143	15.46
12	435.616,12 300.834,143	1	435.642,037 300.838,848	26.341

** Lungimile segmentelor sunt determinate în planul de proiecție Stereo 70 și sunt rotunjite la 1 milimetru.

*** Distanța dintre puncte este formată din segmente cumulate ce sunt mai mici decât valoarea 1 milimetru.

**DATE DESPRE IMOBILUL NR. 6979**

Oficiul de Cadastru și Publicitate Imobiliară DOLJ
Biroul de Cadastru și Publicitate Imobiliară Craiova

A. Partea I. Descrierea imobilului

TEREN Intravilan

Adresa: Loc. Preajba De Jos, Jud. Dolj, T6 P81

Nr. Crt	Nr cadastral Nr. topografic	Suprafața* (mp)	Observații / Referințe
A1		2.648	Sector cadastral:17 Teren imprejmuit;

Construcții

Crt	Nr cadastral Nr. topografic	Adresa	Observații / Referințe
A1.1		Loc. Preajba De Jos, Jud. Dolj, T6 P81	Nr. niveluri:1; S. construita la sol:72 mp;

B. Partea II. Proprietari și acte

Inscrieri privitoare la dreptul de proprietate și alte drepturi reale	Referințe
/	
Act Normativ nr. Legea 7, din 13/03/1996 emis de PARLAMENTUL ROMÂNIEI (art. 13 alin. 15);	
B1	Inscrierea provizorie, drept de PROPRIETATE, dobandit prin Lege, cota actuala 1/1, cota initiala 1/1
1) NEIDENTIFICAT NEIDENTIFICAT, CIF:0000000000000	

C. Partea III. SARCINI .

Inscrieri privind dezmembramintele dreptului de proprietate, drepturi reale de garanție și sarcini	Referințe
NU SUNT	

Anexa Nr. 1 La Partea I

Teren

Nr cadastral	Suprafața (mp)*	Observații / Referințe
	2.648	

* Suprafața este determinată în planul de proiecție Stereo 70.

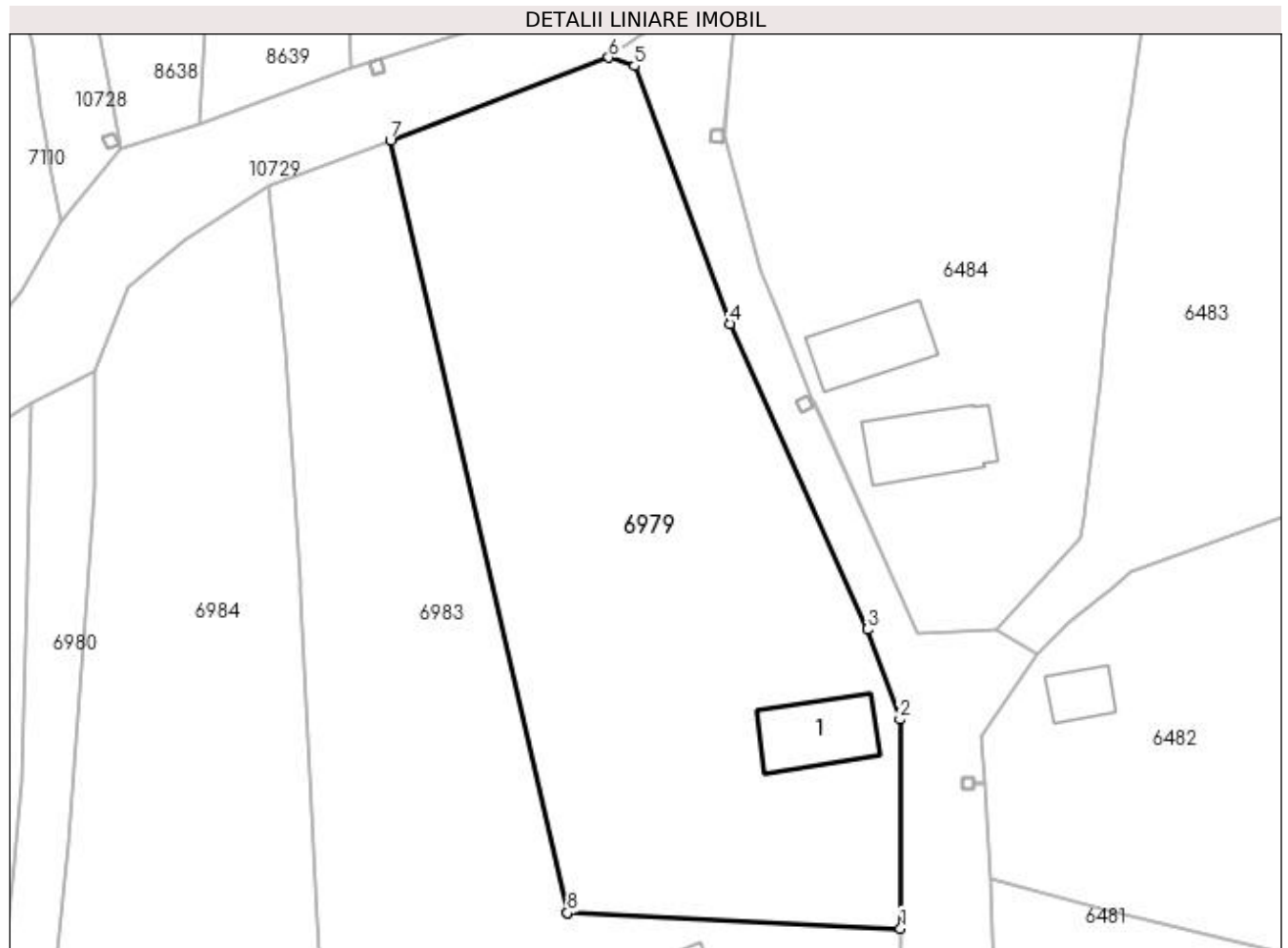

Date referitoare la teren

Crt	Categorie folosință	Intra vilan	Suprafața (mp)	Tarla	Parcelă	Nr. topo	Observații / Referințe
1	curți constructii	DA	2.648	6	81	-	

Date referitoare la construcții

Crt	Număr	Destinație construcție	Supraf. (mp)	Situație juridică	Observații / Referințe
A1.1		constructii anexa	72	Cu acte	Nr. niveluri:1; S. construita la sol:72 mp;

Lungime Segmente

1) Valorile lungimilor segmentelor sunt obținute din proiecție în plan.

Punct început	X / Y	Punct sfârșit	X / Y	Lungime segment (** (m)
1	435.782,346 300.826,854	2	435.782,266 300.847,549	20.695
2	435.782,266 300.847,549	3	435.779,059 300.856,441	9.453
3	435.779,059 300.856,441	4	435.765,465 300.886,683	33.157
4	435.765,465 300.886,683	5	435.755,998 300.912,171	27.189

Punct început	X / Y	Punct sfârșit	X / Y	Lungime segment (** (m)
5	435.755,998 300.912,171	6	435.753,417 300.913,01	2.714
6	435.753,417 300.913,01	7	435.731,817 300.904,809	23.104
7	435.731,817 300.904,809	8	435.749,359 300.828,386	78.41
8	435.749,359 300.828,386	9	435.749,36 300.828,379	0.007
9	435.749,36 300.828,379	1	435.782,346 300.826,854	33.021

** Lungimile segmentelor sunt determinate în planul de proiecție Stereo 70 și sunt rotunjite la 1 milimetru.

*** Distanța dintre puncte este formată din segmente cumulate ce sunt mai mici decât valoarea 1 milimetru.

**DATE DESPRE IMOBILUL NR. 6980**

Oficiul de Cadastru și Publicitate Imobiliară DOLJ
Biroul de Cadastru și Publicitate Imobiliară Craiova

A. Partea I. Descrierea imobilului

TEREN Intravilan

Adresa: Loc. Preajba De Jos, Jud. Dolj, DS 70

Nr. Crt	Nr cadastral Nr. topografic	Suprafața* (mp)	Observații / Referințe
A1		719	Sector cadastral:17 Teren neimprejmuit;

B. Partea II. Proprietari și acte

Inscrieri privitoare la dreptul de proprietate și alte drepturi reale	Referințe
/	
Act Normativ nr. Legea 7, din 13/03/1996 emis de PARLAMENTUL ROMÂNIEI (art. 13 alin. 15);	
B1	Inscrierea provizorie, drept de PROPRIETATE, dobandit prin Lege, cota actuala 1/1, cota initiala 1/1
	1) NEIDENTIFICAT NEIDENTIFICAT, CIF:0000000000000

C. Partea III. SARCINI .

Inscrieri privind dezmembramintele dreptului de proprietate, drepturi reale de garanție și sarcini	Referințe
NU SUNT	

Anexa Nr. 1 La Partea I

Teren

Nr cadastral	Suprafața (mp)*	Observații / Referințe
	719	

* Suprafața este determinată în planul de proiecție Stereo 70.

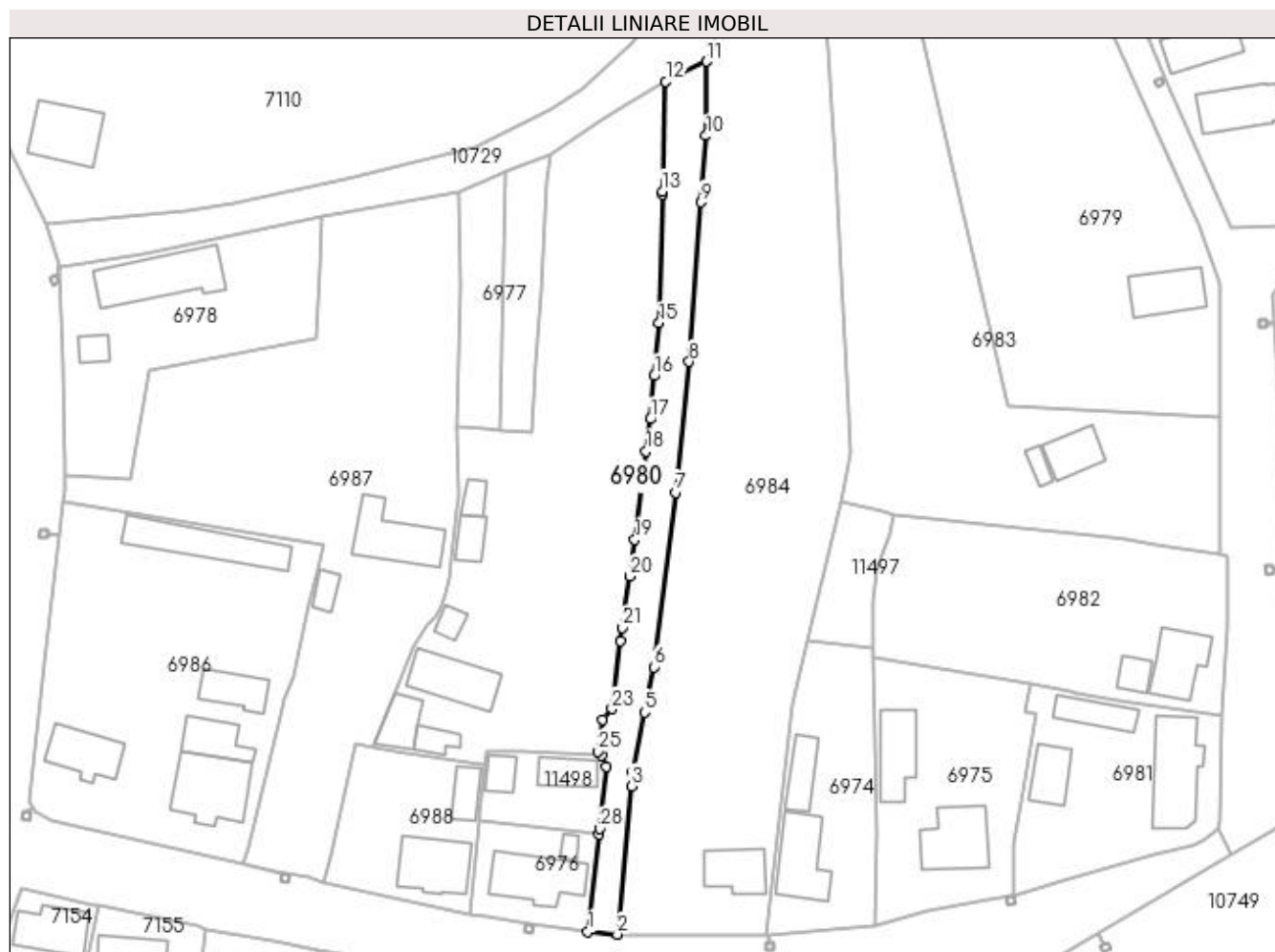

Date referitoare la teren

Crt	Categorie folosință	Intra vilan	Suprafața (mp)	Tarla	Parcelă	Nr. topo	Observații / Referințe
1	drum	DA	719	DS 70	-	-	

Lungime Segmente

1) Valorile lungimilor segmentelor sunt obținute din proiecție în plan.

Punct început	X / Y	Punct sfârșit	X / Y	Lungime segment (** (m)
1	435.684,253 300.747,025	2	435.688,807 300.746,61	4.573
3	435.690,98 300.769,613	4	435.691,19 300.771,734	2.131
5	435.693,06 300.781,049	6	435.694,466 300.788,052	7.143
7	435.697,921 300.815,115	8	435.699,954 300.835,358	20.345
9	435.701,792 300.860,088	10	435.702,559 300.870,419	10.359

Punct început	X / Y	Punct sfârșit	X / Y	Lungime segment (** (m)
2	435.688,807 300.746,61	3	435.690,98 300.769,613	23.105
4	435.691,19 300.771,734	5	435.693,06 300.781,049	9.501
6	435.694,466 300.788,052	7	435.697,921 300.815,115	27.283
8	435.699,954 300.835,358	9	435.701,792 300.860,088	24.798
10	435.702,559 300.870,419	11	435.702,618 300.881,922	11.503

Punct început	X / Y	Punct sfârșit	X / Y	Lungime segment (** (m)
11	435.702,618 300.881,922	12	435.696,315 300.878,842	7.015
13	435.695,812 300.861,805	14	435.695,799 300.861,378	0.427
15	435.695,317 300.841,382	16	435.694,554 300.833,177	8.24
17	435.693,915 300.826,493	18	435.693,29 300.821,52	5.012
19	435.691,498 300.807,798	20	435.690,715 300.802,118	5.734
21	435.689,62 300.794,176	22	435.689,348 300.792,096	2.098
23	435.687,971 300.781,561	24	435.686,572 300.779,89	2.179
25	435.685,816 300.774,978	26	435.686,328 300.774,27	0.874
27	435.687,101 300.772,647	28	435.686,067 300.762,984	9.718
29	435.685,976 300.762,187	1	435.684,253 300.747,025	15.26

Punct început	X / Y	Punct sfârșit	X / Y	Lungime segment (** (m)
12	435.696,315 300.878,842	13	435.695,812 300.861,805	17.044
14	435.695,799 300.861,378	15	435.695,317 300.841,382	20.002
16	435.694,554 300.833,177	17	435.693,915 300.826,493	6.714
18	435.693,29 300.821,52	19	435.691,498 300.807,798	13.839
20	435.690,715 300.802,118	21	435.689,62 300.794,176	8.017
22	435.689,348 300.792,096	23	435.687,971 300.781,561	10.625
24	435.686,572 300.779,89	25	435.685,816 300.774,978	4.97
26	435.686,328 300.774,27	27	435.687,101 300.772,647	1.798
28	435.686,067 300.762,984	29	435.685,976 300.762,187	0.802

** Lungimile segmentelor sunt determinate în planul de proiecție Stereo 70 și sunt rotunjite la 1 milimetru.

*** Distanța dintre puncte este formată din segmente cumulate ce sunt mai mici decât valoarea 1 milimetru.

**DATE DESPRE IMOBILUL NR. 6981**

Oficiul de Cadastru și Publicitate Imobiliară DOLJ
Biroul de Cadastru și Publicitate Imobiliară Craiova

A. Partea I. Descrierea imobilului

TEREN Intravilan

Adresa: Loc. Preajba De Jos, Jud. Dolj, T6 P76, 77

Nr. Crt	Nr cadastral Nr. topografic	Suprafața* (mp)	Observații / Referințe
A1		783	Sector cadastral:17 Teren imprejmuit;

Construcții

Crt	Nr cadastral Nr. topografic	Adresa	Observații / Referințe
A1.1		Loc. Preajba De Jos, Jud. Dolj, T6 P76, 77	Nr. niveluri:1; S. construita la sol:116 mp;
A1.2		Loc. Preajba De Jos, Jud. Dolj, T6 P76, 77	Nr. niveluri:1; S. construita la sol:49 mp;
A1.3		Loc. Preajba De Jos, Jud. Dolj, T6 P76, 77	Nr. niveluri:1; S. construita la sol:47 mp;

B. Partea II. Proprietari și acte

Inscrieri privitoare la dreptul de proprietate și alte drepturi reale	Referințe
/	
Act Administrativ nr. TDP 522-2198, din 02/03/1994 emis de CJSDPAT DOLJ;	
B1	A1
Intabulare, drept de PROPRIETATE, dobandit prin Reconstituire, cota actuala 1/1, cota initiala 1/1 1) VOICU VICTOR, LIPSA CNP	

C. Partea III. SARCINI .

Inscrieri privind dezmembramintele dreptului de proprietate, drepturi reale de garanție și sarcini	Referințe
NU SUNT	

Anexa Nr. 1 La Partea I

Teren

Nr cadastral	Suprafața (mp)*	Observații / Referințe
	783	

* Suprafața este determinată în planul de proiecție Stereo 70.

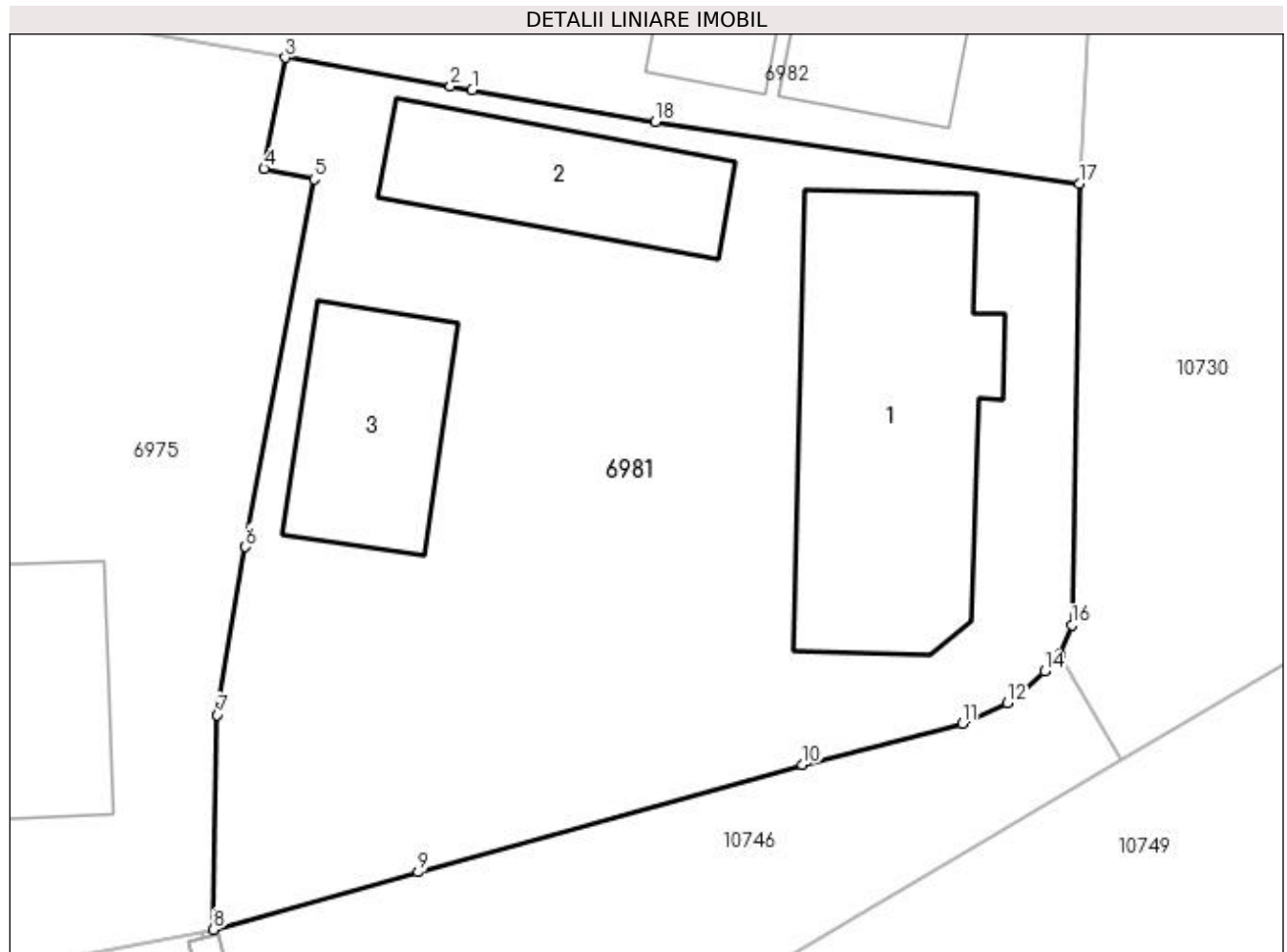

Date referitoare la teren

Crt	Categorie folosință	Intra vilan	Suprafața (mp)	Tarla	Parcelă	Nr. topo	Observații / Referințe
1	curți constructii	DA	580	6	76	-	
2	arabil	DA	203	6	77	-	

Date referitoare la construcții

Crt	Număr	Destinație construcție	Supraf. (mp)	Situație juridică	Observații / Referințe
A1.1		construcții de locuințe	116	Cu acte	Nr. niveluri:1; S. construita la sol:116 mp;
A1.2		construcții de locuințe	49	Cu acte	Nr. niveluri:1; S. construita la sol:49 mp;
A1.3		construcții de locuințe	47	Cu acte	Nr. niveluri:1; S. construita la sol:47 mp;

Lungime Segmente

1) Valorile lungimilor segmentelor sunt obținute din proiecție în plan.

Punct început	X / Y	Punct sfârșit	X / Y	Lungime segment (** (m)
1	435.759,845 300.784,127	2	435.759,032 300.784,268	0.825

Punct început	X / Y	Punct sfârșit	X / Y	Lungime segment (** (m)
2	435.759,032 300.784,268	3	435.752,85 300.785,34	6.274
3	435.752,85 300.785,34	4	435.752,06 300.781,179	4.235
4	435.752,06 300.781,179	5	435.753,924 300.780,792	1.904
5	435.753,924 300.780,792	6	435.751,362 300.767,035	13.994
6	435.751,362 300.767,035	7	435.750,308 300.760,744	6.379
7	435.750,308 300.760,744	8	435.750,159 300.752,71	8.035
8	435.750,159 300.752,71	9	435.757,827 300.754,859	7.963
9	435.757,827 300.754,859	10	435.772,202 300.758,888	14.929
10	435.772,202 300.758,888	11	435.778,195 300.760,426	6.187
11	435.778,195 300.760,426	12	435.779,882 300.761,187	1.851
12	435.779,882 300.761,187	13	435.780,345 300.761,523	0.572
13	435.780,345 300.761,523	14	435.781,285 300.762,381	1.273
14	435.781,285 300.762,381	15	435.781,867 300.763,008	0.855
15	435.781,867 300.763,008	16	435.782,305 300.764,095	1.172
16	435.782,305 300.764,095	17	435.782,583 300.780,619	16.526
17	435.782,583 300.780,619	18	435.766,707 300.782,935	16.044
18	435.766,707 300.782,935	1	435.759,845 300.784,127	6.965

** Lungimile segmentelor sunt determinate în planul de proiecție Stereo 70 și sunt rotunjite la 1 milimetru.

*** Distanța dintre puncte este formată din segmente cumulate ce sunt mai mici decât valoarea 1 milimetru.

**DATE DESPRE IMOBILUL NR. 6982**

Oficiul de Cadastru și Publicitate Imobiliară DOLJ
Biroul de Cadastru și Publicitate Imobiliară Craiova

A. Partea I. Descrierea imobilului

TEREN Intravilan

Adresa: Loc. Preajba De Jos, Jud. Dolj, T6 P78, 79

Nr. Crt	Nr cadastral Nr. topografic	Suprafața* (mp)	Observații / Referințe
A1		1.297	Sector cadastral:17 Teren imprejmuit;

Construcții

Crt	Nr cadastral Nr. topografic	Adresa	Observații / Referințe
A1.1		Loc. Preajba De Jos, Jud. Dolj, T6 P78, 79	Nr. niveluri:1; S. construita la sol:75 mp;
A1.2		Loc. Preajba De Jos, Jud. Dolj, T6 P78, 79	Nr. niveluri:1; S. construita la sol:23 mp;

B. Partea II. Proprietari și acte

Inscrieri privitoare la dreptul de proprietate și alte drepturi reale	Referințe
/	
Act Administrativ nr. TDP 1153-1364, din 03/12/1997 emis de CJSDPAT DOLJ (Defunct conform certificat de deces seria DM, nr.748935, data 27.09.2000);	
B1	A1
Intabulare, drept de PROPRIETATE, dobandit prin Reconstituire, cota actuala 1/1, cota initiala 1/1 1) COCOȘ ION DEFUNCT:Da	

C. Partea III. SARCINI .

Inscrieri privind dezmembramintele dreptului de proprietate, drepturi reale de garanție și sarcini	Referințe
NU SUNT	

Anexa Nr. 1 La Partea I

Teren

Nr cadastral	Suprafața (mp)*	Observații / Referințe
	1.297	

* Suprafața este determinată în planul de proiecție Stereo 70.

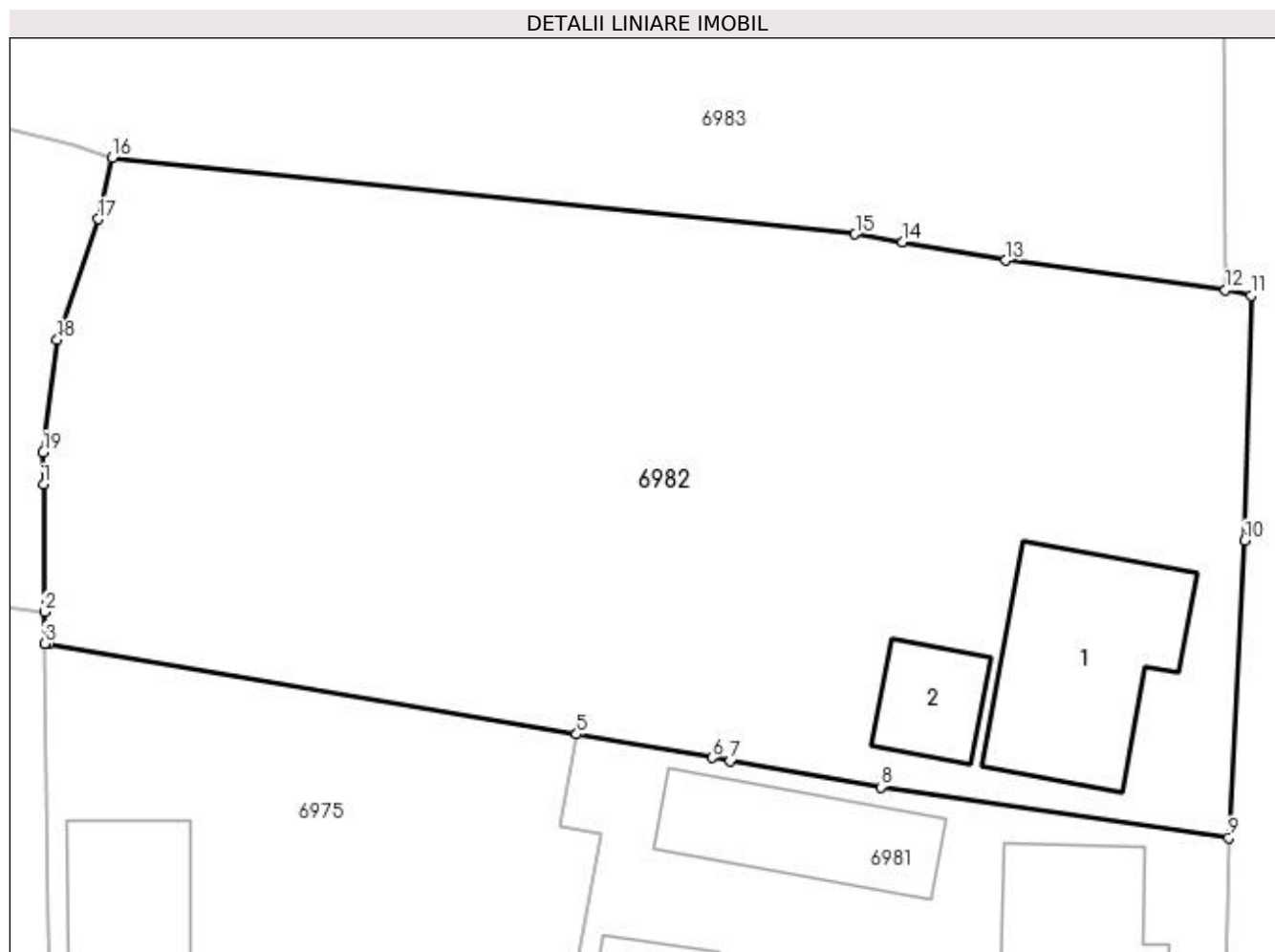

Date referitoare la teren

Crt	Categorie folosință	Intra vilan	Suprafața (mp)	Tarla	Parcelă	Nr. topo	Observații / Referințe
1	curți construcții	DA	405	6	78	-	
2	arabil	DA	892	6	79	-	

Date referitoare la construcții

Crt	Număr	Destinație construcție	Supraf. (mp)	Situație juridică	Observații / Referințe
A1.1		construcții de locuințe	75	Cu acte	Nr. niveluri:1; S. construita la sol:75 mp;
A1.2		construcții de locuințe	23	Cu acte	Nr. niveluri:1; S. construita la sol:23 mp;

Lungime Segmente

1) Valorile lungimilor segmentelor sunt obținute din proiecție în plan.

Punct început	X / Y	Punct sfârșit	X / Y	Lungime segment (** (m)
1	435.728,543 300.796,728	2	435.728,593 300.790,912	5.816
2	435.728,593 300.790,912	3	435.728,606 300.789,468	1.444

Punct început	X / Y	Punct sfârșit	X / Y	Lungime segment (** (m)
3	435.728,606 300.789,468	4	435.728,76 300.789,442	0.156
4	435.728,76 300.789,442	5	435.752,85 300.785,34	24.437
5	435.752,85 300.785,34	6	435.759,032 300.784,268	6.274
6	435.759,032 300.784,268	7	435.759,845 300.784,127	0.825
7	435.759,845 300.784,127	8	435.766,707 300.782,935	6.965
8	435.766,707 300.782,935	9	435.782,583 300.780,619	16.044
9	435.782,583 300.780,619	10	435.783,308 300.794,155	13.555
10	435.783,308 300.794,155	11	435.783,591 300.805,328	11.177
11	435.783,591 300.805,328	12	435.782,427 300.805,582	1.191
12	435.782,427 300.805,582	13	435.772,411 300.806,933	10.107
13	435.772,411 300.806,933	14	435.767,711 300.807,75	4.77
14	435.767,711 300.807,75	15	435.765,544 300.808,127	2.2
15	435.765,544 300.808,127	16	435.731,67 300.811,594	34.051
16	435.731,67 300.811,594	17	435.731,041 300.808,812	2.852
17	435.731,041 300.808,812	18	435.729,179 300.803,304	5.814
18	435.729,179 300.803,304	19	435.728,53 300.798,182	5.163
19	435.728,53 300.798,182	1	435.728,543 300.796,728	1.454

** Lungimile segmentelor sunt determinate în planul de proiecție Stereo 70 și sunt rotunjite la 1 milimetru.

*** Distanța dintre puncte este formată din segmente cumulate ce sunt mai mici decât valoarea 1 milimetru.

**DATE DESPRE IMOBILUL NR. 6983**

Oficiul de Cadastru și Publicitate Imobiliară DOLJ
Biroul de Cadastru și Publicitate Imobiliară Craiova

A. Partea I. Descrierea imobilului

TEREN Intravilan

Adresa: Loc. Preajba De Jos, Jud. Dolj, T6 P85

Nr. Crt	Nr cadastral Nr. topografic	Suprafața* (mp)	Observații / Referințe
A1		2.440	Sector cadastral:17 Teren imprejmuit;

Construcții

Crt	Nr cadastral Nr. topografic	Adresa	Observații / Referințe
A1.1		Loc. Preajba De Jos, Jud. Dolj, T6 P85	Nr. niveluri:1; S. construita la sol:48 mp;
A1.2		Loc. Preajba De Jos, Jud. Dolj, T6 P85	Nr. niveluri:1; S. construita la sol:15 mp;

B. Partea II. Proprietari și acte

Inscrieri privitoare la dreptul de proprietate și alte drepturi reale		Referințe
/		
Act Administrativ nr. TDP 422-2162, din 08/02/1994 emis de CJSDPAT DOLJ;		
B1	Intabulare, drept de PROPRIETATE, dobandit prin Reconstituire, cota actuala 1/1, cota initiala 1/1 1) PRIOTEASA ION, LIPSA CNP	A1

C. Partea III. SARCINI .

Inscrieri privind dezmembramintele dreptului de proprietate, drepturi reale de garanție și sarcini	Referințe
NU SUNT	

Anexa Nr. 1 La Partea I

Teren

Nr cadastral	Suprafața (mp)*	Observații / Referințe
	2.440	

* Suprafața este determinată în planul de proiecție Stereo 70.

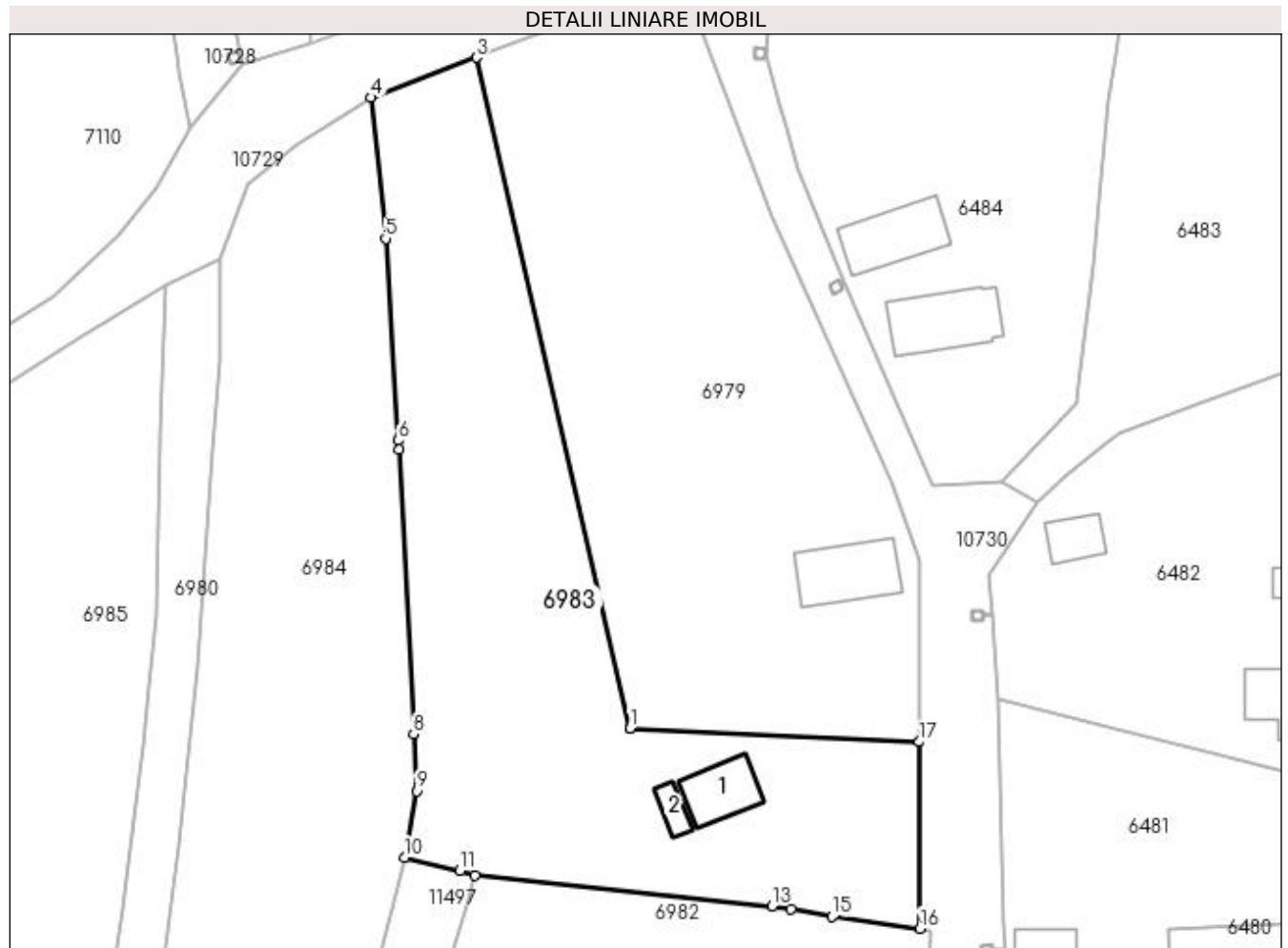

Date referitoare la teren

Crt	Categorie folosință	Intra vilan	Suprafața (mp)	Tarla	Parcelă	Nr. topo	Observații / Referințe
1	curți constructii	DA	1.071	6	80	-	
2	arabil	DA	1.369	6	85	-	

Date referitoare la construcții

Crt	Număr	Destinație construcție	Supraf. (mp)	Situație juridică	Observații / Referințe
A1.1		construcții de locuințe	48	Cu acte	Nr. niveluri:1; S. construita la sol:48 mp;
A1.2		construcții de locuințe	15	Cu acte	Nr. niveluri:1; S. construita la sol:15 mp;

Lungime Segmente

1) Valorile lungimilor segmentelor sunt obținute din proiecție în plan.

Punct început	X / Y	Punct sfârșit	X / Y	Lungime segment (** (m)
1	435.749,36 300.828,379	2	435.749,359 300.828,386	0.007
2	435.749,359 300.828,386	3	435.731,817 300.904,809	78.41

Punct început	X / Y	Punct sfârșit	X / Y	Lungime segment (** (m)
3	435.731,817 300.904,809	4	435.719,795 300.900,244	12.86
4	435.719,795 300.900,244	5	435.721,471 300.884,187	16.144
5	435.721,471 300.884,187	6	435.722,936 300.861,194	23.04
6	435.722,936 300.861,194	7	435.722,993 300.860,102	1.093
7	435.722,993 300.860,102	8	435.724,671 300.827,783	32.363
8	435.724,671 300.827,783	9	435.725,011 300.821,23	6.562
9	435.725,011 300.821,23	10	435.723,626 300.813,688	7.668
10	435.723,626 300.813,688	11	435.729,939 300.812,145	6.499
11	435.729,939 300.812,145	12	435.731,67 300.811,594	1.817
12	435.731,67 300.811,594	13	435.765,544 300.808,127	34.051
13	435.765,544 300.808,127	14	435.767,711 300.807,75	2.2
14	435.767,711 300.807,75	15	435.772,411 300.806,933	4.77
15	435.772,411 300.806,933	16	435.782,427 300.805,582	10.107
16	435.782,427 300.805,582	17	435.782,346 300.826,854	21.272
17	435.782,346 300.826,854	1	435.749,36 300.828,379	33.021

** Lungimile segmentelor sunt determinate în planul de proiecție Stereo 70 și sunt rotunjite la 1 milimetru.

*** Distanța dintre puncte este formată din segmente cumulate ce sunt mai mici decât valoarea 1 milimetru.

**DATE DESPRE IMOBILUL NR. 6984**

Oficiul de Cadastru și Publicitate Imobiliară DOLJ
Biroul de Cadastru și Publicitate Imobiliară Craiova

A. Partea I. Descrierea imobilului

TEREN Necunoscut

Adresa: Loc. Preajba De Jos, Str Trandafirului, Nr. 8, Jud. Dolj, TARLAUA 6, PARCELELE 71, 72, 73, 74

Nr. Crt	Nr cadastral Nr. topografic	Suprafața* (mp)	Observații / Referințe
A1	30218	3.365	Sector cadastral:17 Teren imprejmuit;

Construcții

Crt	Nr cadastral Nr. topografic	Adresa	Observații / Referințe
A1.1	30218-C1	Loc. Preajba De Jos, Str Trandafirului, Nr. 8, Jud. Dolj, TARLAUA 6, PARCELELE 71, 72, 73, 74	Nr. niveluri:1; S. construita la sol:60 mp; COMPUS DIN 2 CAMERE, SALA, CAMARA SI HOL

B. Partea II. Proprietari și acte

Inscrieri privitoare la dreptul de proprietate și alte drepturi reale		Referințe
73011 / 30/05/2016		
Act Notarial nr. CONTRACT DE VANZARE AUT.NR.769, din 30/05/2016 emis de NP Marta Elena Daniela;		
B1	Intabulare, drept de PROPRIETATE, dobandit prin Conventie, cota actuala 1/1, cota initiala 1/1 1) LAIK ELISABETA 2) LAIK DITMAR	A1

C. Partea III. SARCINI .

Inscrieri privind dezmembramintele dreptului de proprietate, drepturi reale de garanție și sarcini	Referințe
NU SUNT	

Anexa Nr. 1 La Partea I

Teren

Nr cadastral	Suprafața (mp)*	Observații / Referințe
30218	3.365	

* Suprafața este determinată în planul de proiecție Stereo 70.

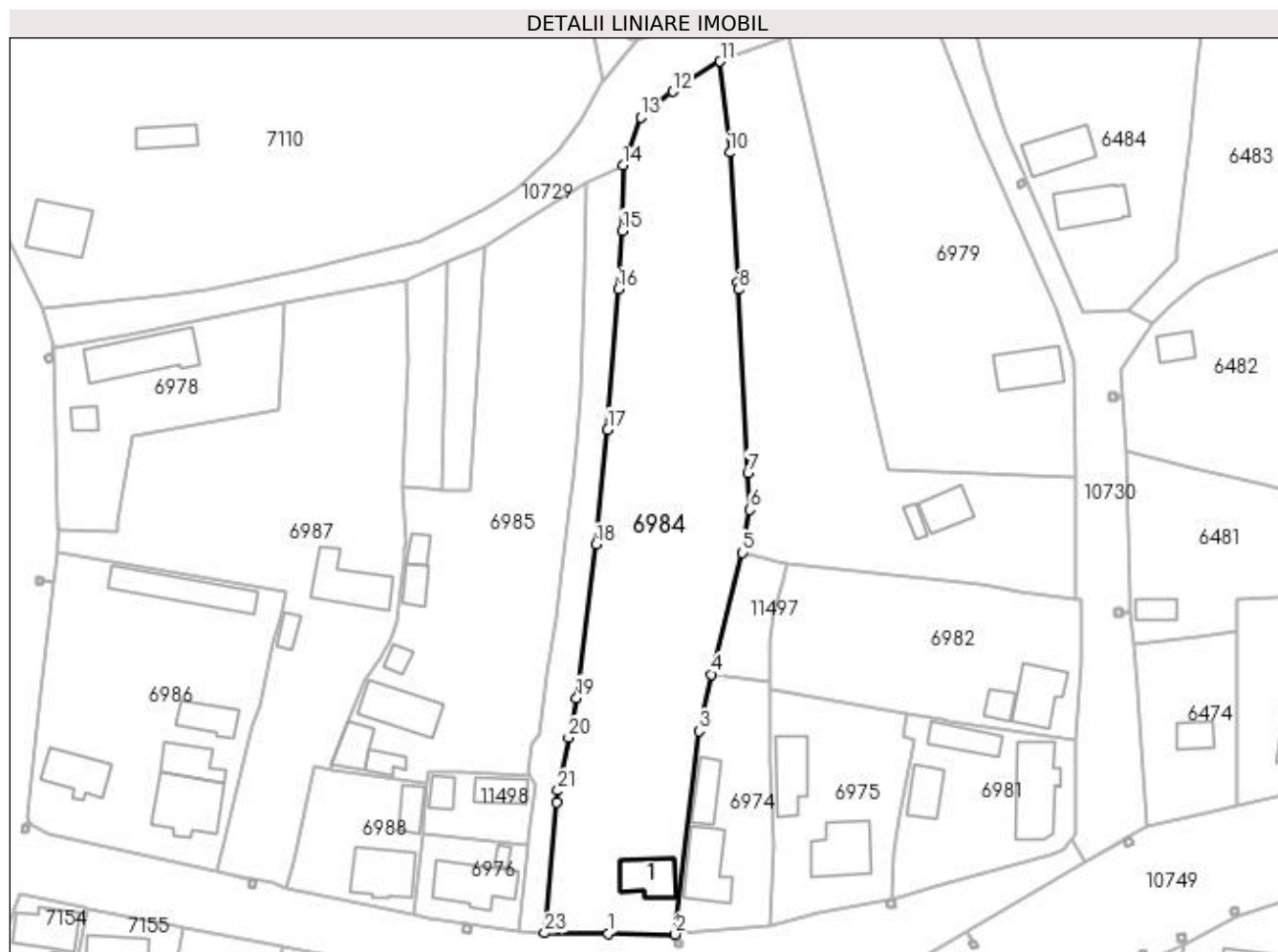

Date referitoare la teren

Crt	Categorie folosință	Intra vilan	Suprafața (mp)	Tarla	Parcelă	Nr. topo	Observații / Referințe
1	curți constructii	DA	546	6	71	-	
2	arabil	DA	275	6	72	-	
3	arabil	NU	1.887	6	73	-	
4	vie	NU	657	6	74	-	

Date referitoare la construcții

Crt	Număr	Destinație construcție	Supraf. (mp)	Situație juridică	Observații / Referințe
A1.1	30218-C1	construcții de locuințe	60	Cu acte	Nr. niveluri:1; S. construita la sol:60 mp; COMPUS DIN 2 CAMERE, SALA, CAMARA SI HOL

Lungime Segmente

1) Valorile lungimilor segmentelor sunt obținute din proiecție în plan.

Punct început	X / Y	Punct sfârșit	X / Y	Lungime segment (** (m)	Punct început	X / Y	Punct sfârșit	X / Y	Lungime segment (** (m)
1	435.700,057 300.746,536	2	435.711,858 300.746,4	11.802	2	435.711,858 300.746,4	3	435.716,021 300.782,263	36.104

Punct început	X / Y	Punct sfârșit	X / Y	Lungime segment (** (m)
3	435.716,021 300.782,263	4	435.718,309 300.792,193	10.19
5	435.723,626 300.813,688	6	435.725,011 300.821,23	7.668
7	435.724,671 300.827,783	8	435.722,993 300.860,102	32.363
9	435.722,936 300.861,194	10	435.721,471 300.884,187	23.04
11	435.719,795 300.900,244	12	435.711,424 300.894,978	9.89
13	435.705,839 300.890,359	14	435.702,618 300.881,922	9.031
15	435.702,559 300.870,419	16	435.701,792 300.860,088	10.359
17	435.699,954 300.835,358	18	435.697,921 300.815,115	20.345
19	435.694,466 300.788,052	20	435.693,06 300.781,049	7.143
21	435.691,19 300.771,734	22	435.690,98 300.769,613	2.131
23	435.688,807 300.746,61	1	435.700,057 300.746,536	11.25

Punct început	X / Y	Punct sfârșit	X / Y	Lungime segment (** (m)
4	435.718,309 300.792,193	5	435.723,626 300.813,688	22.143
6	435.725,011 300.821,23	7	435.724,671 300.827,783	6.562
8	435.722,993 300.860,102	9	435.722,936 300.861,194	1.093
10	435.721,471 300.884,187	11	435.719,795 300.900,244	16.144
12	435.711,424 300.894,978	13	435.705,839 300.890,359	7.248
14	435.702,618 300.881,922	15	435.702,559 300.870,419	11.503
16	435.701,792 300.860,088	17	435.699,954 300.835,358	24.798
18	435.697,921 300.815,115	19	435.694,466 300.788,052	27.283
20	435.693,06 300.781,049	21	435.691,19 300.771,734	9.501
22	435.690,98 300.769,613	23	435.688,807 300.746,61	23.105

** Lungimile segmentelor sunt determinate în planul de proiecție Stereo 70 și sunt rotunjite la 1 milimetru.

*** Distanța dintre puncte este formată din segmente cumulate ce sunt mai mici decât valoarea 1 milimetru.

**DATE DESPRE IMOBILUL NR. 6985**

Oficiul de Cadastru și Publicitate Imobiliară DOLJ
Biroul de Cadastru și Publicitate Imobiliară Craiova

A. Partea I. Descrierea imobilului

TEREN Necunoscut

Adresa: Loc. Preajba De Jos, Str Colindei, Nr. 1, Jud. Dolj, (fost T5, P64,65,66,67)

Nr. Crt	Nr cadastral Nr. topografic	Suprafața* (mp)	Observații / Referințe
A1	32558	2.413	Sector cadastral:17 Teren imprejmuit; Imobil imprejmuit cu gard beton, gard metal,gard plasa sarma, gard lemn si zid constructie

Construcții

Crt	Nr cadastral Nr. topografic	Adresa	Observații / Referințe
A1.1	32558-C1	Loc. Preajba De Jos, Str Colindei, Nr. 1, Jud. Dolj, (fost T5, P64,65,66,67)	Nr. niveluri:1; S. construita la sol:84 mp; S. construita desfasurata:84 mp; Casa de locuit cu suprafata construita de 84mp, regim P, edificata in anul 1960
A1.2	32558-C2	Loc. Preajba De Jos, Str Colindei, Nr. 1, Jud. Dolj, (fost T5, P64,65,66,67)	Nr. niveluri:1; S. construita la sol:23 mp; S. construita desfasurata:23 mp; Anexa gospodareasca cu suprafata construita de 23mp, regim P, edificata in anul 1990
A1.3	32558-C3	Loc. Preajba De Jos, Str Colindei, Nr. 1, Jud. Dolj, (fost T5, P64,65,66,67)	Nr. niveluri:1; S. construita la sol:42 mp; S. construita desfasurata:42 mp; Anexa gospodareasca cu suprafata construita de 42mp, regim P, edificata in anul 1990.
A1.4	32558-C4	Loc. Preajba De Jos, Str Colindei, Nr. 1, Jud. Dolj, (fost T5, P64,65,66,67)	Nr. niveluri:1; S. construita la sol:16 mp; S. construita desfasurata:16 mp; Anexa gospodareasca cu suprafata construita de 16mp,regim P, edificata in anul 1990.
A1.5	32558-C5	Loc. Preajba De Jos, Str Colindei, Nr. 1, Jud. Dolj, (fost T5, P64,65,66,67)	Nr. niveluri:1; S. construita la sol:28 mp; S. construita desfasurata:28 mp; Anexa gospodareasca cu suprafata construita de 28mp, regim P, edificata in anul 1990.
A1.6		Loc. Preajba De Jos, Str Colindei, Nr. 1, Jud. Dolj, (fost T5, P64,65,66,67)	Nr. niveluri:1; S. construita la sol:18 mp;

B. Partea II. Proprietari și acte

Inscrieri privitoare la dreptul de proprietate și alte drepturi reale	Referințe
118248 / 26/04/2021	
Act Administrativ nr. Titlu de proprietate 866-15011, din 09/09/1997 emis de CJSDPAT DOLJ (Titlu de proprietate ; act administrativ nr Certificat fiscal 2069 din 20.04.2021, emis de Primaria Teslui);	
B1 Intabulare, drept de PROPRIETATE, dobandit prin Reconstituire, cota actuala 1/1, cota initiala 1/1 1) STROE CONSTANTIN	A1

C. Partea III. SARCINI .

Inscrieri privind dezmembramintele dreptului de proprietate, drepturi reale de garanție și sarcini	Referințe
NU SUNT	

Anexa Nr. 1 La Partea I

Teren

Nr cadastral	Suprafața (mp)*	Observații / Referințe
32558	2.413	Imobil împrejmuit cu gard beton, gard metal, gard plasa sarma, gard lemn si zid constructie

* Suprafața este determinată în planul de proiecție Stereo 70.

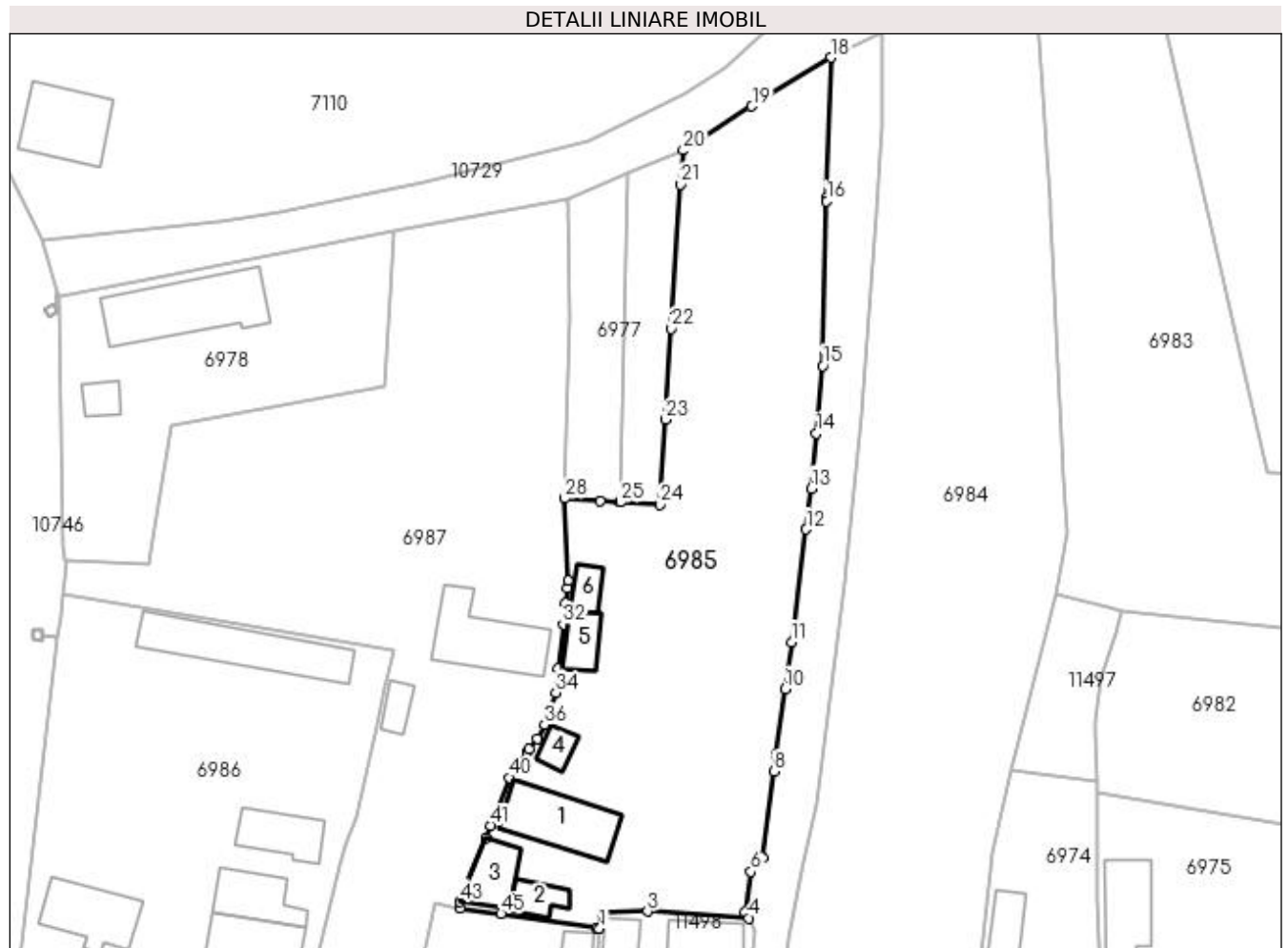

Date referitoare la teren

Crt	Categorie folosință	Intra vilan	Suprafața (mp)	Tarla	Parcelă	Nr. topo	Observații / Referințe
1	curți construcții	DA	732	5	64	-	
2	livada	DA	285	5	65	-	
3	arabil	NU	515	5	66	-	
4	arabil	NU	881	5	67	-	

Date referitoare la construcții

Crt	Număr	Destinație construcție	Supraf. (mp)	Situație juridică	Observații / Referințe
A1.1	32558-C1	construcții de locuințe	84	Cu acte	Nr. niveluri:1; S. construita la sol:84 mp; S. construita desfasurata:84 mp; Casa de locuit cu suprafata construita de 84mp, regim P, edificata in anul 1960
A1.2	32558-C2	construcții anexa	23	Cu acte	Nr. niveluri:1; S. construita la sol:23 mp; S. construita desfasurata:23 mp; Anexa gospodareasca cu suprafata construita de 23mp, regim P, edificata in anul 1990
A1.3	32558-C3	construcții anexa	42	Cu acte	Nr. niveluri:1; S. construita la sol:42 mp; S. construita desfasurata:42 mp; Anexa gospodareasca cu suprafata construita de 42mp, regim P, edificata in anul 1990.
A1.4	32558-C4	construcții anexa	16	Cu acte	Nr. niveluri:1; S. construita la sol:16 mp; S. construita desfasurata:16 mp; Anexa gospodareasca cu suprafata construita de 16mp,regim P, edificata in anul 1990.

Crt	Număr	Destinație construcție	Supraf. (mp)	Situație juridică	Observații / Referințe
A1.5	32558-C5	construcții de locuințe	28	Cu acte	Nr. niveluri:1; S. construită la sol:28 mp; S. construită desfasurată:28 mp; Anexa gospodărească cu suprafața construită de 28mp, regim P, edificată în anul 1990.
A1.6		construcții anexa	18	Cu acte	Nr. niveluri:1; S. construită la sol:18 mp;

Lungime Segmente

1) Valorile lungimilor segmentelor sunt obținute din proiecție în plan.

Punct început	X / Y	Punct sfârșit	X / Y	Lungime segment	Punct început	X / Y	Punct sfârșit	X / Y	Lungime segment	Punct început	X / Y	Punct sfârșit	X / Y	Lungime segment
1	435.668,164 300.773,008	2	435.668,456 300.774,885	1.9	2	435.668,456 300.774,885	3	435.674,009 300.775,1	5.557	3	435.674,009 300.775,1	4	435.686,328 300.774,27	12.347
4	435.686,328 300.774,27	5	435.685,816 300.774,978	0.874	5	435.685,816 300.774,978	6	435.686,572 300.779,89	4.97	6	435.686,572 300.779,89	7	435.687,971 300.781,561	2.179
7	435.687,971 300.781,561	8	435.689,348 300.792,096	10.625	8	435.689,348 300.792,096	9	435.689,62 300.794,176	2.098	9	435.689,62 300.794,176	10	435.690,715 300.802,118	8.017
10	435.690,715 300.802,118	11	435.691,498 300.807,798	5.734	11	435.691,498 300.807,798	12	435.693,29 300.821,52	13.839	12	435.693,29 300.821,52	13	435.693,915 300.826,493	5.012
13	435.693,915 300.826,493	14	435.694,554 300.833,177	6.714	14	435.694,554 300.833,177	15	435.695,317 300.841,382	8.24	15	435.695,317 300.841,382	16	435.695,799 300.861,378	20.002
16	435.695,799 300.861,378	17	435.695,812 300.861,805	0.427	17	435.695,812 300.861,805	18	435.696,315 300.878,842	17.044	18	435.696,315 300.878,842	19	435.686,698 300.872,938	11.285
19	435.686,698 300.872,938	20	435.678,344 300.867,569	9.931	20	435.678,344 300.867,569	21	435.677,993 300.863,425	4.159	21	435.677,993 300.863,425	22	435.676,889 300.845,902	17.558
22	435.676,889 300.845,902	23	435.676,192 300.834,846	11.078	23	435.676,192 300.834,846	24	435.675,543 300.824,545	10.321	24	435.675,543 300.824,545	25	435.670,711 300.824,796	4.839
25	435.670,711 300.824,796	26	435.670,605 300.824,801	0.106	26	435.670,605 300.824,801	27	435.668,28 300.824,921	2.328	27	435.668,28 300.824,921	28	435.663,9 300.825,267	4.394
28	435.663,9 300.825,267	29	435.664,341 300.815,275	10.002	29	435.664,341 300.815,275	30	435.664,239 300.814,334	0.947	30	435.664,239 300.814,334	31	435.664,043 300.812,532	1.813
31	435.664,043 300.812,532	32	435.663,762 300.809,994	2.554	32	435.663,762 300.809,994	33	435.663,168 300.804,622	5.405	33	435.663,168 300.804,622	34	435.662,84 300.801,658	2.982
34	435.662,84 300.801,658	35	435.662,07 300.799,564	2.231	35	435.662,07 300.799,564	36	435.661,492 300.797,765	1.89	36	435.661,492 300.797,765	37	435.660,589 300.796,044	1.944
37	435.660,589 300.796,044	38	435.659,63 300.794,798	1.572	38	435.659,63 300.794,798	39	435.659,383 300.794,477	0.405	39	435.659,383 300.794,477	40	435.657,253 300.791,304	3.822
40	435.657,253 300.791,304	41	435.654,923 300.785,497	6.257	41	435.654,923 300.785,497	42	435.654,311 300.784,039	1.581	42	435.654,311 300.784,039	43	435.651,183 300.776,243	8.4
43	435.651,183 300.776,243	44	435.651,187 300.775,459	0.784	44	435.651,187 300.775,459	45	435.656,202 300.774,778	5.061	45	435.656,202 300.774,778	46	435.667,809 300.773,061	11.733
46	435.667,809 300.773,061	1	435.668,164 300.773,008	0.359										

** Lungimile segmentelor sunt determinate în planul de proiecție Stereo 70 și sunt rotunjite la 1 milimetru.

*** Distanța dintre puncte este formată din segmente cumulate ce sunt mai mici decât valoarea 1 milimetru.

**DATE DESPRE IMOBILUL NR. 6986**

Oficiul de Cadastru și Publicitate Imobiliară DOLJ
Biroul de Cadastru și Publicitate Imobiliară Craiova

A. Partea I. Descrierea imobilului

TEREN Intravilan

Adresa: Loc. Preajba De Jos, Jud. Dolj, T4 P56, 57

Nr. Crt	Nr cadastral Nr. topografic	Suprafața* (mp)	Observații / Referințe
A1		1.875	Sector cadastral:17 Teren imprejmuit;

Construcții

Crt	Nr cadastral Nr. topografic	Adresa	Observații / Referințe
A1.1		Loc. Preajba De Jos, Jud. Dolj, T4 P56, 57	Nr. niveluri:1; S. construita la sol:110 mp;
A1.2		Loc. Preajba De Jos, Jud. Dolj, T4 P56, 57	Nr. niveluri:1; S. construita la sol:54 mp;
A1.3		Loc. Preajba De Jos, Jud. Dolj, T4 P56, 57	Nr. niveluri:1; S. construita la sol:50 mp;
A1.4		Loc. Preajba De Jos, Jud. Dolj, T4 P56, 57	Nr. niveluri:1; S. construita la sol:71 mp;
A1.5		Loc. Preajba De Jos, Jud. Dolj, T4 P56, 57	Nr. niveluri:1; S. construita la sol:109 mp;

B. Partea II. Proprietari și acte

Inscrieri privitoare la dreptul de proprietate și alte drepturi reale		Referințe
/		
Act Notarial nr. CM 51, din 16/07/2020 emis de SPN DOINA FĂURAR;		
B1	Intabulare, drept de PROPRIETATE, dobandit prin Succesiune, cota actuala 1/1, cota initiala 1/1 1) VOICU FLORENTIN	A1

C. Partea III. SARCINI .

Inscrieri privind dezmembramintele dreptului de proprietate, drepturi reale de garanție și sarcini	Referințe
NU SUNT	

Anexa Nr. 1 La Partea I

Teren

Nr cadastral	Suprafața (mp)*	Observații / Referințe
	1.875	

* Suprafața este determinată în planul de proiecție Stereo 70.

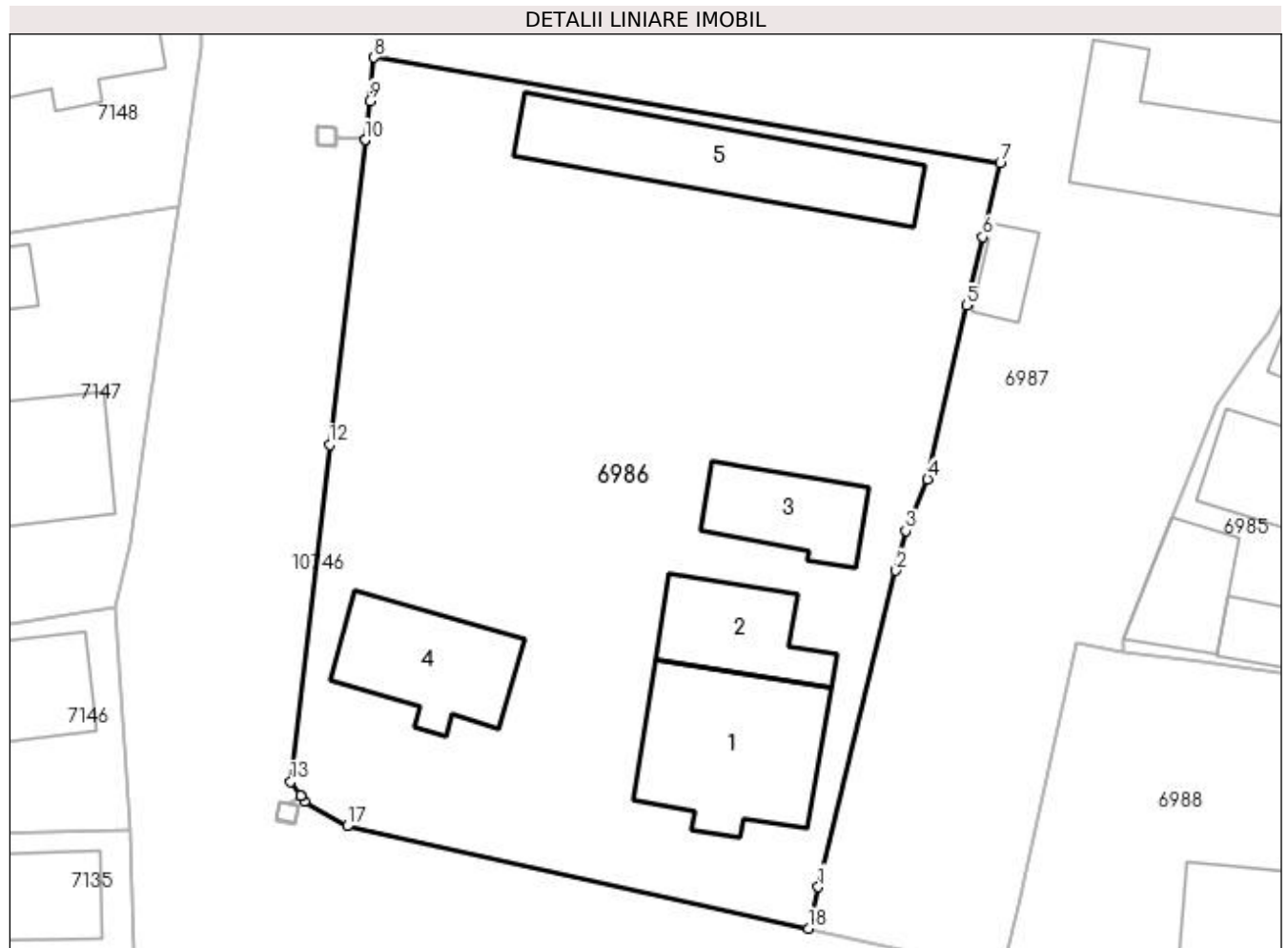

Date referitoare la teren

Crt	Categorie folosință	Intra vilan	Suprafața (mp)	Tarla	Parcelă	Nr. topo	Observații / Referințe
1	curți construcții	DA	850	4	56	-	
2	arabil	DA	1.025	4	57	-	

Date referitoare la construcții

Crt	Număr	Destinație construcție	Supraf. (mp)	Situație juridică	Observații / Referințe
A1.1		construcții de locuințe	110	Cu acte	Nr. niveluri:1; S. construita la sol:110 mp;
A1.2		construcții de locuințe	54	Cu acte	Nr. niveluri:1; S. construita la sol:54 mp;
A1.3		construcții de locuințe	50	Cu acte	Nr. niveluri:1; S. construita la sol:50 mp;
A1.4		construcții de locuințe	71	Cu acte	Nr. niveluri:1; S. construita la sol:71 mp;
A1.5		construcții de locuințe	109	Cu acte	Nr. niveluri:1; S. construita la sol:109 mp;

Lungime Segmente

1) Valorile lungimilor segmentelor sunt obținute din proiecție în plan.

Punct început	X / Y	Punct sfârșit	X / Y	Lungime segment (** (m)
1	435.631,526 300.760,267	2	435.636,533 300.780,665	21.004
2	435.636,533 300.780,665	3	435.637,163 300.783,231	2.642
3	435.637,163 300.783,231	4	435.638,56 300.786,549	3.6
4	435.638,56 300.786,549	5	435.641,071 300.797,751	11.48
5	435.641,071 300.797,751	6	435.642,121 300.802,16	4.532
6	435.642,121 300.802,16	7	435.643,253 300.806,907	4.88
7	435.643,253 300.806,907	8	435.602,874 300.813,728	40.951
8	435.602,874 300.813,728	9	435.602,576 300.810,927	2.817
9	435.602,576 300.810,927	10	435.602,286 300.808,425	2.519
10	435.602,286 300.808,425	11	435.602,285 300.808,42	0.005
11	435.602,285 300.808,42	12	435.600,003 300.788,764	19.788
12	435.600,003 300.788,764	13	435.597,484 300.767,064	21.846
13	435.597,484 300.767,064	14	435.598,121 300.766,168	1.099
14	435.598,121 300.766,168	15	435.598,124 300.766,164	0.005
15	435.598,124 300.766,164	16	435.598,387 300.765,795	0.453
16	435.598,387 300.765,795	17	435.601,128 300.764,196	3.173
17	435.601,128 300.764,196	18	435.630,872 300.757,601	30.466
18	435.630,872 300.757,601	1	435.631,526 300.760,267	2.745

** Lungimile segmentelor sunt determinate în planul de proiecție Stereo 70 și sunt rotunjite la 1 milimetru.

*** Distanța dintre puncte este formată din segmente cumulate ce sunt mai mici decât valoarea 1 milimetru.

**DATE DESPRE IMOBILUL NR. 6987**

Oficiul de Cadastru și Publicitate Imobiliară DOLJ
Biroul de Cadastru și Publicitate Imobiliară Craiova

A. Partea I. Descrierea imobilului

TEREN Intravilan

Adresa: Loc. Preajba De Jos, Jud. Dolj, T5 P59, 58, 60, 61

Nr. Crt	Nr cadastral Nr. topografic	Suprafața* (mp)	Observații / Referințe
A1		2.778	Sector cadastral:17 Teren imprejmuit;

Construcții

Crt	Nr cadastral Nr. topografic	Adresa	Observații / Referințe
A1.1		Loc. Preajba De Jos, Jud. Dolj, T5 P59, 58, 60, 61	Nr. niveluri:1; S. construita la sol:93 mp;
A1.2		Loc. Preajba De Jos, Jud. Dolj, T5 P59, 58, 60, 61	Nr. niveluri:1; S. construita la sol:18 mp;

B. Partea II. Proprietari și acte

Inscrieri privitoare la dreptul de proprietate și alte drepturi reale		Referințe
/		
Act Administrativ nr. TDP 1224-2179, din 26/11/1998 emis de CJSDPAT DOLJ;		
B1	Intabulare, drept de PROPRIETATE, dobandit prin Reconstituire, cota actuala 1/1, cota initiala 1/1 1) POPESCU ILIE, LIPSA CNP	A1

C. Partea III. SARCINI .

Inscrieri privind dezmembramintele dreptului de proprietate, drepturi reale de garanție și sarcini	Referințe
NU SUNT	

Anexa Nr. 1 La Partea I

Teren

Nr cadastral	Suprafața (mp)*	Observații / Referințe
	2.778	

* Suprafața este determinată în planul de proiecție Stereo 70.

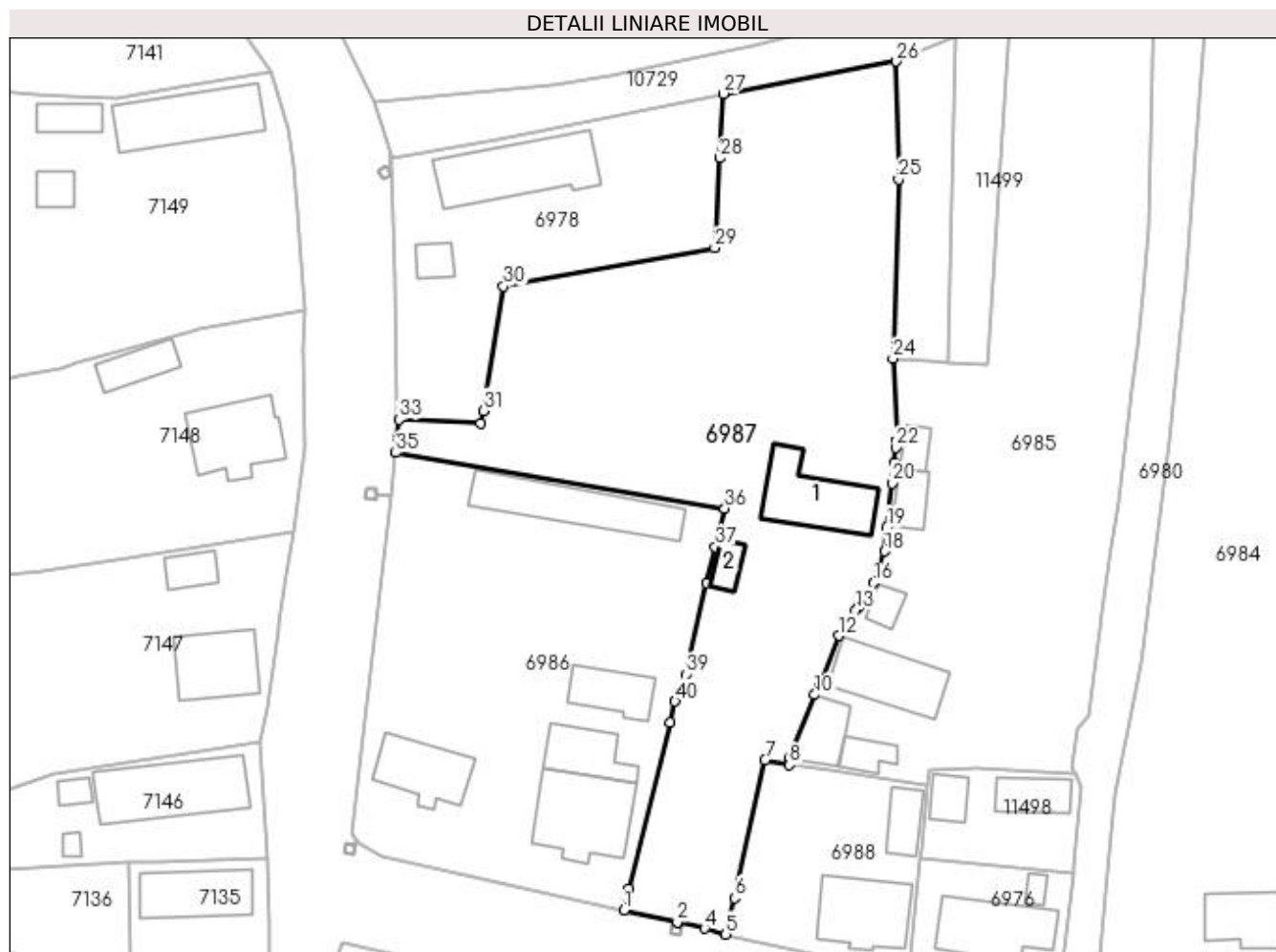

Date referitoare la teren

Crt	Categorie folosință	Intravilan	Suprafața (mp)	Tarla	Parcelă	Nr. topo	Observații / Referințe
1	curți construcții	DA	1.006	5	59	-	
2	arabil	DA	46	4	58	-	
3	arabil	DA	248	5	60	-	
4	arabil	DA	1.478	5	61	-	

Date referitoare la construcții

Crt	Număr	Destinație construcție	Supraf. (mp)	Situație juridică	Observații / Referințe
A1.1		construcții de locuințe	93	Cu acte	Nr. niveluri:1; S. construita la sol:93 mp;
A1.2		construcții de locuințe	18	Cu acte	Nr. niveluri:1; S. construita la sol:18 mp;

Lungime Segmente

1) Valorile lungimilor segmentelor sunt obținute din proiecție în plan.

Punct început	X / Y	Punct sfârșit	X / Y	Lungime segment	Punct început	X / Y	Punct sfârșit	X / Y	Lungime segment	Punct început	X / Y	Punct sfârșit	X / Y	Lungime segment
1	435.630,872 300.757,601	2	435.637,445 300.756,144	6.733	2	435.637,445 300.756,144	3	435.637,45 300.756,143	0.005	3	435.637,45 300.756,143	4	435.640,796 300.755,401	3.427

Punct început	X / Y	Punct sfârșit	X / Y	Lungime segment	Punct început	X / Y	Punct sfârșit	X / Y	Lungime segment	Punct început	X / Y	Punct sfârșit	X / Y	Lungime segment
4	435.640,796 300.755,401	5	435.643,359 300.754,664	2.667	5	435.643,359 300.754,664	6	435.644,453 300.759,104	4.573	6	435.644,453 300.759,104	7	435.648,207 300.776,019	17.327
7	435.648,207 300.776,019	8	435.651,187 300.775,459	3.032	8	435.651,187 300.775,459	9	435.651,183 300.776,243	0.784	9	435.651,183 300.776,243	10	435.654,311 300.784,039	8.4
10	435.654,311 300.784,039	11	435.654,923 300.785,497	1.581	11	435.654,923 300.785,497	12	435.657,253 300.791,304	6.257	12	435.657,253 300.791,304	13	435.659,383 300.794,477	3.822
13	435.659,383 300.794,477	14	435.659,63 300.794,798	0.405	14	435.659,63 300.794,798	15	435.660,589 300.796,044	1.572	15	435.660,589 300.796,044	16	435.661,492 300.797,765	1.944
16	435.661,492 300.797,765	17	435.662,07 300.799,564	1.89	17	435.662,07 300.799,564	18	435.662,84 300.801,658	2.231	18	435.662,84 300.801,658	19	435.663,168 300.804,622	2.982
19	435.663,168 300.804,622	20	435.663,762 300.809,994	5.405	20	435.663,762 300.809,994	21	435.664,043 300.812,532	2.554	21	435.664,043 300.812,532	22	435.664,239 300.814,334	1.813
22	435.664,239 300.814,334	23	435.664,341 300.815,275	0.947	23	435.664,341 300.815,275	24	435.663,9 300.825,267	10.002	24	435.663,9 300.825,267	25	435.664,585 300.847,258	22.002
25	435.664,585 300.847,258	26	435.664,324 300.861,718	14.462	26	435.664,324 300.861,718	27	435.643,056 300.857,765	21.632	27	435.643,056 300.857,765	28	435.642,63 300.849,851	7.925
28	435.642,63 300.849,851	29	435.642,037 300.838,848	11.019	29	435.642,037 300.838,848	30	435.616,12 300.834,143	26.341	30	435.616,12 300.834,143	31	435.613,608 300.818,888	15.46
31	435.613,608 300.818,888	32	435.613,348 300.817,307	1.602	32	435.613,348 300.817,307	33	435.603,273 300.817,797	10.087	33	435.603,273 300.817,797	34	435.603,04 300.815,455	2.354
34	435.603,04 300.815,455	35	435.602,874 300.813,728	1.735	35	435.602,874 300.813,728	36	435.643,253 300.806,907	40.951	36	435.643,253 300.806,907	37	435.642,121 300.802,16	4.88
37	435.642,121 300.802,16	38	435.641,071 300.797,751	4.532	38	435.641,071 300.797,751	39	435.638,56 300.786,549	11.48	39	435.638,56 300.786,549	40	435.637,163 300.783,231	3.6
40	435.637,163 300.783,231	41	435.636,533 300.780,665	2.642	41	435.636,533 300.780,665	42	435.631,526 300.760,267	21.004	42	435.631,526 300.760,267	1	435.630,872 300.757,601	2.745

** Lungimile segmentelor sunt determinate în planul de proiecție Stereo 70 și sunt rotunjite la 1 milimetru.

*** Distanța dintre puncte este formată din segmente cumulate ce sunt mai mici decât valoarea 1 milimetru.

**DATE DESPRE IMOBILUL NR. 6988**

Oficiul de Cadastru și Publicitate Imobiliară DOLJ
Biroul de Cadastru și Publicitate Imobiliară Craiova

A. Partea I. Descrierea imobilului

TEREN Intravilan

Adresa: Loc. Preajba De Jos, Jud. Dolj, T5 P62

Nr. Crt	Nr cadastral Nr. topografic	Suprafața* (mp)	Observații / Referințe
A1		486	Sector cadastral:17 Teren imprejmuit;

Construcții

Crt	Nr cadastral Nr. topografic	Adresa	Observații / Referințe
A1.1		Loc. Preajba De Jos, Jud. Dolj, T5 P62	Nr. niveluri:1; S. construita la sol:88 mp;
A1.2		Loc. Preajba De Jos, Jud. Dolj, T5 P62	Nr. niveluri:1; S. construita la sol:31 mp;

B. Partea II. Proprietari și acte

Inscrieri privitoare la dreptul de proprietate și alte drepturi reale		Referințe
/		
Act Administrativ nr. TDP 1207-2179, din 25/11/1998 emis de CJSDPAT DOLJ;		
B1	Intabulare, drept de PROPRIETATE, dobandit prin Reconstituire, cota actuala 1/1, cota initiala 1/1 1) STROE CONSTANTIN, LIPSA CNP	A1

C. Partea III. SARCINI .

Inscrieri privind dezmembramintele dreptului de proprietate, drepturi reale de garanție și sarcini	Referințe
NU SUNT	

Anexa Nr. 1 La Partea I

Teren

Nr cadastral	Suprafața (mp)*	Observații / Referințe
	486	

* Suprafața este determinată în planul de proiecție Stereo 70.



Date referitoare la teren

Crt	Categorie folosință	Intra vilan	Suprafața (mp)	Tarla	Parcelă	Nr. topo	Observații / Referințe
1	curți constructii	DA	486	5	62	-	

Date referitoare la construcții

Crt	Număr	Destinație construcție	Supraf. (mp)	Situație juridică	Observații / Referințe
A1.1		construcții de locuințe	88	Cu acte	Nr. niveluri:1; S. construita la sol:88 mp;
A1.2		construcții de locuințe	31	Cu acte	Nr. niveluri:1; S. construita la sol:31 mp;

Lungime Segmente

1) Valorile lungimilor segmentelor sunt obținute din proiecție în plan.

Punct început	X / Y	Punct sfârșit	X / Y	Lungime segment (** (m)
1	435.665,813 300.749,777	2	435.667,305 300.764,109	14.409
2	435.667,305 300.764,109	3	435.667,402 300.765,042	0.938
3	435.667,402 300.765,042	4	435.668,164 300.773,008	8.002

Punct început	X / Y	Punct sfârșit	X / Y	Lungime segment (** (m)
4	435.668,164 300.773,008	5	435.667,809 300.773,061	0.359
5	435.667,809 300.773,061	6	435.656,202 300.774,778	11.733
6	435.656,202 300.774,778	7	435.651,187 300.775,459	5.061
7	435.651,187 300.775,459	8	435.648,207 300.776,019	3.032
8	435.648,207 300.776,019	9	435.644,453 300.759,104	17.327
9	435.644,453 300.759,104	10	435.643,359 300.754,664	4.573
10	435.643,359 300.754,664	1	435.665,813 300.749,777	22.98

** Lungimile segmentelor sunt determinate în planul de proiecție Stereo 70 și sunt rotunjite la 1 milimetru.

*** Distanța dintre puncte este formată din segmente cumulate ce sunt mai mici decât valoarea 1 milimetru.

**DATE DESPRE IMOBILUL NR. 11497**

Oficiul de Cadastru și Publicitate Imobiliară DOLJ
Biroul de Cadastru și Publicitate Imobiliară Craiova

A. Partea I. Descrierea imobilului

TEREN Intravilan

Adresa: Loc. Preajba De Padure, Jud. Dolj, T 5, P 69/1

Nr. Crt	Nr cadastral Nr. topografic	Suprafața* (mp)	Observații / Referințe
A1		186	Sector cadastral:17 Teren imprejmuit;

B. Partea II. Proprietari și acte

Inscrieri privitoare la dreptul de proprietate și alte drepturi reale	Referințe
/	
Act Normativ nr. Legea 7, din 13/03/1996 emis de PARLAMENTUL ROMANIEI (art. 13 alin 14);	
B1	Inscrierea provizorie, drept de PROPRIETATE, dobandit prin Lege, cota actuala 1/1, cota initiala 1/1
	1) COMUNA TESLUI-REZERVA COMISIEI LOCALE DE FOND FUNCJAR, CIF:4553330

C. Partea III. SARCINI .

Inscrieri privind dezmembramintele dreptului de proprietate, drepturi reale de garanție și sarcini	Referințe
NU SUNT	

Anexa Nr. 1 La Partea I

Teren

Nr cadastral	Suprafața (mp)*	Observații / Referințe
	186	

* Suprafața este determinată în planul de proiecție Stereo 70.

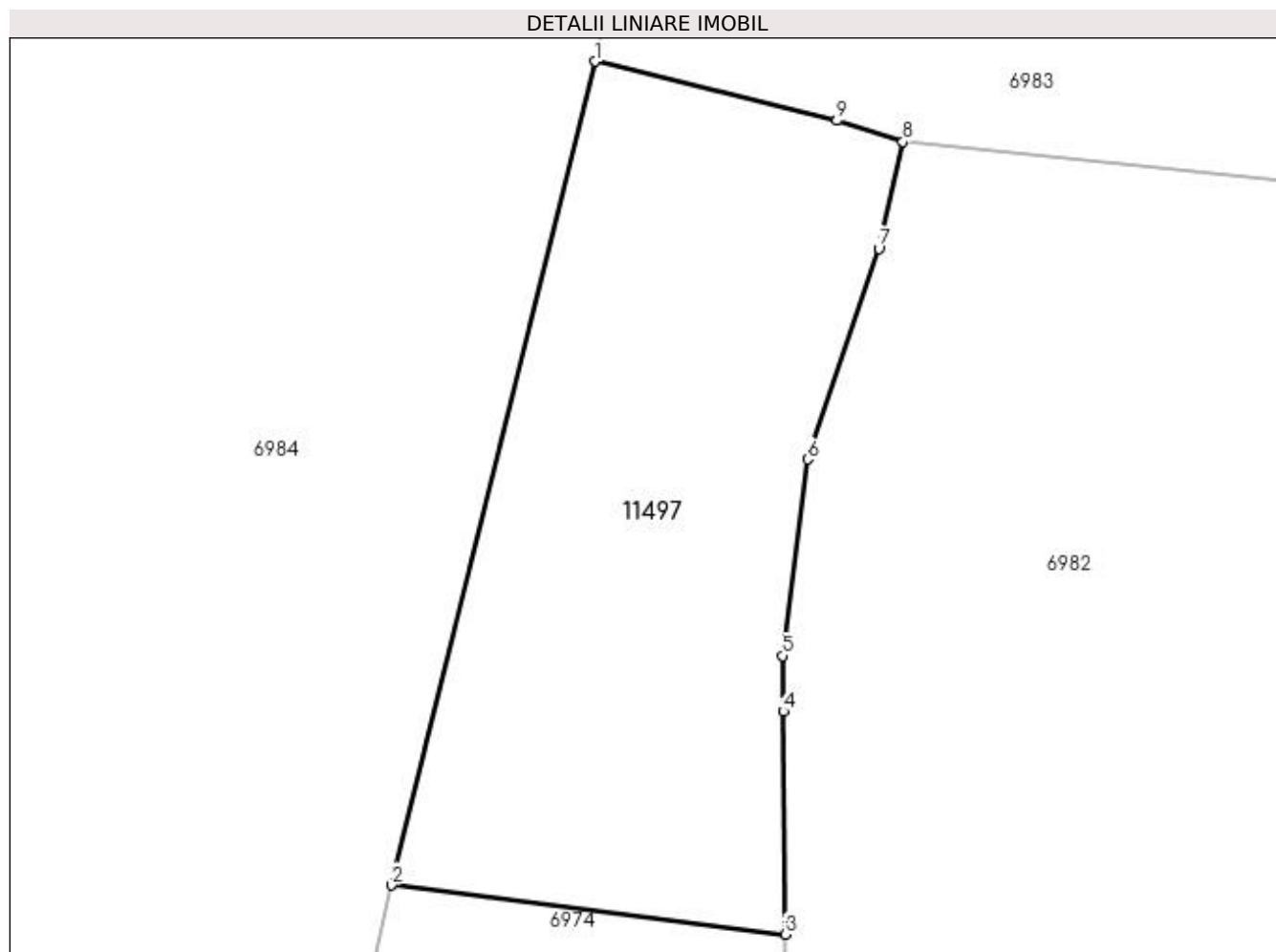

Date referitoare la teren

Crt	Categorie folosință	Intravilan	Suprafața (mp)	Tarla	Parcelă	Nr. topo	Observații / Referințe
1	arabil	DA	186	6	74/2	-	

Lungime Segmente

1) Valorile lungimilor segmentelor sunt obținute din proiecție în plan.

Punct început	X / Y	Punct sfârșit	X / Y	Lungime segment (** (m)
1	435.723,626 300.813,688	2	435.718,309 300.792,193	22.143
2	435.718,309 300.792,193	3	435.728,593 300.790,912	10.363
3	435.728,593 300.790,912	4	435.728,543 300.796,728	5.816
4	435.728,543 300.796,728	5	435.728,53 300.798,182	1.454
5	435.728,53 300.798,182	6	435.729,179 300.803,304	5.163

Punct început	X / Y	Punct sfârșit	X / Y	Lungime segment (** (m)
6	435.729,179 300.803,304	7	435.731,041 300.808,812	5.814
7	435.731,041 300.808,812	8	435.731,67 300.811,594	2.852
8	435.731,67 300.811,594	9	435.729,939 300.812,145	1.817
9	435.729,939 300.812,145	1	435.723,626 300.813,688	6.499

** Lungimile segmentelor sunt determinate în planul de proiecție Stereo 70 și sunt rotunjite la 1 milimetru.

*** Distanța dintre puncte este formată din segmente cumulate ce sunt mai mici decât valoarea 1 milimetru.

**DATE DESPRE IMOBILUL NR. 11498**

Oficiul de Cadastru și Publicitate Imobiliară DOLJ
Biroul de Cadastru și Publicitate Imobiliară Craiova

A. Partea I. Descrierea imobilului

TEREN Extravilan

Adresa: Jud. Dolj, T 5, P 69/1

Nr. Crt	Nr cadastral Nr. topografic	Suprafața* (mp)	Observații / Referințe
A1		219	Sector cadastral:17 Teren imprejmuit;

B. Partea II. Proprietari și acte

Inscrieri privitoare la dreptul de proprietate și alte drepturi reale	Referințe
/	
Act Normativ nr. LEGEA 7, din 13/03/1996 emis de PARLAMENTUL ROMANIEI (art. 13 alin 15);	
B1	Inscrierea provizorie, drept de PROPRIETATE, dobandit prin Lege, cota actuala 1/1, cota initiala 1/1
	1) NEIDENTIFICAT NEIDENTIFICAT, CIF:0000000000000

C. Partea III. SARCINI .

Inscrieri privind dezmembramintele dreptului de proprietate, drepturi reale de garanție și sarcini	Referințe
NU SUNT	

Anexa Nr. 1 La Partea I

Teren

Nr cadastral	Suprafața (mp)*	Observații / Referințe
	219	

* Suprafața este determinată în planul de proiecție Stereo 70.

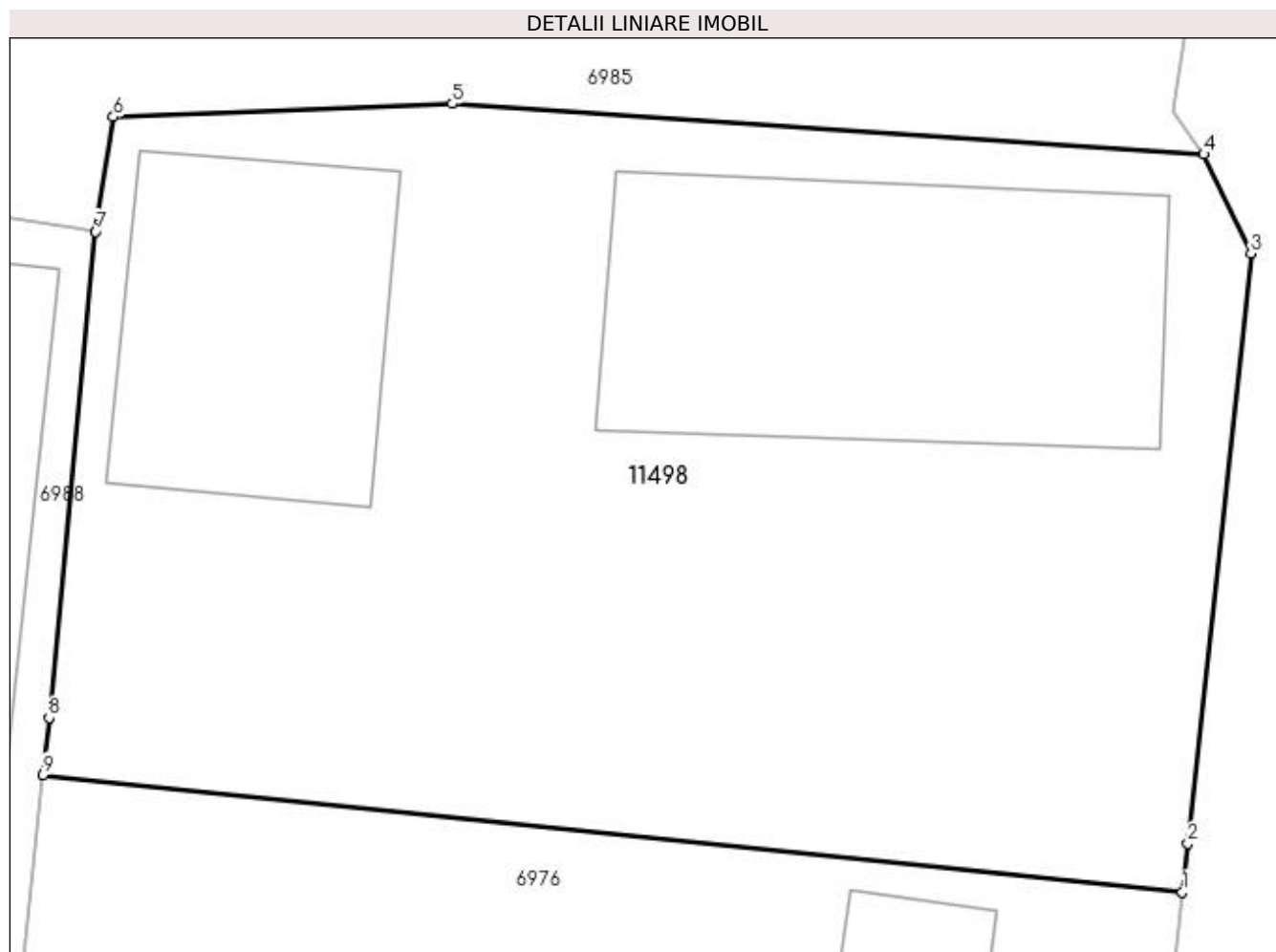

Date referitoare la teren

Crt	Categorie folosință	Intra vilan	Suprafața (mp)	Tarla	Parcelă	Nr. topo	Observații / Referințe
1	curți constructii	NU	219	5	68/1	-	

Lungime Segmente

1) Valorile lungimilor segmentelor sunt obținute din proiecție în plan.

Punct început	X / Y	Punct sfârșit	X / Y	Lungime segment (** (m)
1	435.685,976 300.762,187	2	435.686,067 300.762,984	0.802
2	435.686,067 300.762,984	3	435.687,101 300.772,647	9.718
3	435.687,101 300.772,647	4	435.686,328 300.774,27	1.798
4	435.686,328 300.774,27	5	435.674,009 300.775,1	12.347
5	435.674,009 300.775,1	6	435.668,456 300.774,885	5.557

Punct început	X / Y	Punct sfârșit	X / Y	Lungime segment (** (m)
6	435.668,456 300.774,885	7	435.668,164 300.773,008	1.9
7	435.668,164 300.773,008	8	435.667,402 300.765,042	8.002
8	435.667,402 300.765,042	9	435.667,305 300.764,109	0.938
9	435.667,305 300.764,109	1	435.685,976 300.762,187	18.77

** Lungimile segmentelor sunt determinate în planul de proiecție Stereo 70 și sunt rotunjite la 1 milimetru.

*** Distanța dintre puncte este formată din segmente cumulate ce sunt mai mici decât valoarea 1 milimetru.

**DATE DESPRE IMOBILUL NR. 11499**

Oficiul de Cadastru și Publicitate Imobiliară DOLJ
Biroul de Cadastru și Publicitate Imobiliară Craiova

A. Partea I. Descrierea imobilului

TEREN Intravilan

Adresa: Loc. Preajba De Jos, Jud. Dolj, T 5, P 69/1

Nr. Crt	Nr cadastral Nr. topografic	Suprafața* (mp)	Observații / Referințe
A1		236	Sector cadastral:17 Teren neimprejmuit;

B. Partea II. Proprietari și acte

Inscrieri privitoare la dreptul de proprietate și alte drepturi reale		Referințe
/		
Act Normativ nr. Legea 7, din 13/03/1996 emis de PARLAMENTUL ROMANIEI (art. 13 alin 14);		
B1	Inscrierea provizorie, drept de PROPRIETATE, dobandit prin Lege, cota actuala 1/1, cota initiala 1/1 1) NEIDENTIFICAT NEIDENTIFICAT, CIF:0000000000000	A1

C. Partea III. SARCINI .

Inscrieri privind dezmembramintele dreptului de proprietate, drepturi reale de garanție și sarcini	Referințe
NU SUNT	

Anexa Nr. 1 La Partea I

Teren

Nr cadastral	Suprafața (mp)*	Observații / Referințe
	236	

* Suprafața este determinată în planul de proiecție Stereo 70.

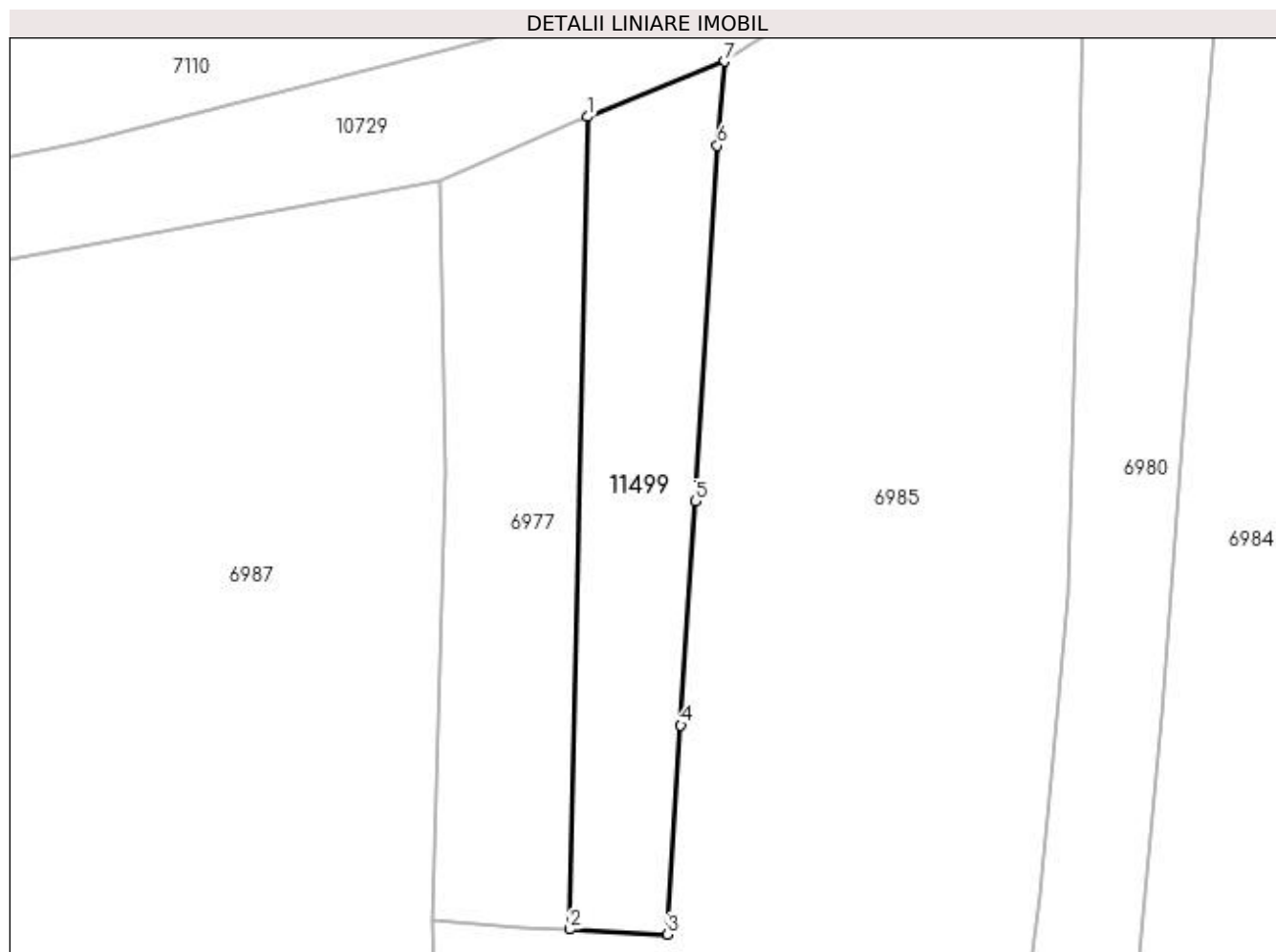

Date referitoare la teren

Crt	Categorie folosință	Intra vilan	Suprafața (mp)	Tarla	Parcelă	Nr. topo	Observații / Referințe
1	arabil	DA	236	5	69/1	-	

Lungime Segmente

1) Valorile lungimilor segmentelor sunt obținute din proiecție în plan.

Punct început	X / Y	Punct sfârșit	X / Y	Lungime segment (** (m)
1	435.671,605 300.864,843	2	435.670,711 300.824,796	40.057
2	435.670,711 300.824,796	3	435.675,543 300.824,545	4.839
3	435.675,543 300.824,545	4	435.676,192 300.834,846	10.321
4	435.676,192 300.834,846	5	435.676,889 300.845,902	11.078
5	435.676,889 300.845,902	6	435.677,993 300.863,425	17.558

Punct început	X / Y	Punct sfârșit	X / Y	Lungime segment (** (m)
6	435.677,993 300.863,425	7	435.678,344 300.867,569	4.159
7	435.678,344 300.867,569	1	435.671,605 300.864,843	7.269

** Lungimile segmentelor sunt determinate în planul de proiecție Stereo 70 și sunt rotunjite la 1 milimetru.

*** Distanța dintre puncte este formată din segmente cumulate ce sunt mai mici decât valoarea 1 milimetru.

