

**DATE DESPRE IMOBILUL NR. 6472**

Oficiul de Cadastru și Publicitate Imobiliară DOLJ  
Biroul de Cadastru și Publicitate Imobiliară Craiova

**A. Partea I. Descrierea imobilului**

TEREN Intravilan

Adresa: Loc. Preajba De Jos, Calea Caracal, Nr. 39, Jud. Dolj, T8 P116

Nr. Crt	Nr cadastral Nr. topografic	Suprafața* (mp)	Observații / Referințe
A1		1.520	Sector cadastral:16 Teren neimprejmuit;

**B. Partea II. Proprietari și acte**

Inscrieri privitoare la dreptul de proprietate și alte drepturi reale	Referințe
/	
Act Administrativ nr. TDP 869-15011, din 10/12/1995 emis de CJSDPAT DOLJ;	
B1	A1
Intabulare, drept de PROPRIETATE, dobândit prin Reconstituire, cota actuala 1/1, cota initiala 1/1	
1) SÎRBU DUMITRU, LIPSA CNP	
2) SÎRBU CONSTANTIN, LIPSA CNP	

**C. Partea III. SARCINI .**

Inscrieri privind dezmembramentele dreptului de proprietate, drepturi reale de garanție și sarcini	Referințe
NU SUNT	

## Anexa Nr. 1 La Partea I

## Teren

Nr cadastral	Suprafața (mp)*	Observații / Referințe
	1.520	

\* Suprafața este determinată în planul de proiecție Stereo 70.



## Date referitoare la teren

Crt	Categorie folosință	Intra vilan	Suprafața (mp)	Tarla	Parcelă	Nr. topo	Observații / Referințe
1	arabil	DA	1.520	8	116	-	

## Lungime Segmente

1) Valorile lungimilor segmentelor sunt obținute din proiecție în plan.

Punct început	X / Y	Punct sfârșit	X / Y	Lungime segment (** (m)
1	435.950,25 300.876,012	2	435.948,52 300.876,347	1.762
2	435.948,52 300.876,347	3	435.934,681 300.879,031	14.097
3	435.934,681 300.879,031	4	435.933,47 300.874,545	4.647
4	435.933,47 300.874,545	5	435.931,028 300.865,493	9.376
5	435.931,028 300.865,493	6	435.920,437 300.826,234	40.662

Punct început	X / Y	Punct sfârșit	X / Y	Lungime segment (** (m)
6	435.920,437 300.826,234	7	435.915,437 300.807,702	19.195
7	435.915,437 300.807,702	8	435.915,312 300.807,238	0.481
8	435.915,312 300.807,238	9	435.911,968 300.795,308	12.39
9	435.911,968 300.795,308	10	435.910,063 300.787,882	7.666
10	435.910,063 300.787,882	11	435.907,622 300.781,642	6.7
11	435.907,622 300.781,642	12	435.917,293 300.781,51	9.672
12	435.917,293 300.781,51	13	435.921,855 300.781,485	4.562
13	435.921,855 300.781,485	14	435.924,234 300.781,472	2.379
14	435.924,234 300.781,472	15	435.938,566 300.836,052	56.43
15	435.938,566 300.836,052	16	435.947,734 300.867,428	32.688
16	435.947,734 300.867,428	17	435.949,75 300.874,33	7.19
17	435.949,75 300.874,33	18	435.950,206 300.875,862	1.598
18	435.950,206 300.875,862	1	435.950,25 300.876,012	0.156

\*\* Lungimile segmentelor sunt determinate în planul de proiecție Stereo 70 și sunt rotunjite la 1 milimetru.

\*\*\* Distanța dintre puncte este formată din segmente cumulate ce sunt mai mici decât valoarea 1 milimetru.



**DATE DESPRE IMOBILUL NR. 6473**

Oficiul de Cadastru și Publicitate Imobiliară DOLJ  
Biroul de Cadastru și Publicitate Imobiliară Craiova

**A. Partea I. Descrierea imobilului**

TEREN Intravilan

Adresa: Loc. Preajba De Jos, Str Colindei, Jud. Dolj, T10 P95/1/1

Nr. Crt	Nr cadastral Nr. topografic	Suprafața* (mp)	Observații / Referințe
A1		9.745	Sector cadastral:16 Teren neimprejmuit;

**B. Partea II. Proprietari și acte**

Inscrieri privitoare la dreptul de proprietate și alte drepturi reale		Referințe
/		
Act Administrativ nr. HCL 10, din 17/02/1999 emis de CONSILIUL LOCAL TESLUI (HCL 18/17.05.2002);		
B1	Intabulare, drept de PROPRIETATE, dobândit prin Lege, cota actuala 1/1, cota initiala 1/1 1) COMUNA TESLUI, CIF:4553330, - domeniul public	A1

**C. Partea III. SARCINI .**

Inscrieri privind dezmembramintele dreptului de proprietate, drepturi reale de garanție și sarcini	Referințe
NU SUNT	

## Anexa Nr. 1 La Partea I

## Teren

Nr cadastral	Suprafața (mp)*	Observații / Referințe
	9.745	

\* Suprafața este determinată în planul de proiecție Stereo 70.



## Date referitoare la teren

Crt	Categorie folosință	Intravilan	Suprafața (mp)	Tarla	Parcelă	Nr. topo	Observații / Referințe
1	curți constructii	DA	9.745	10	95/1/1	-	

## Lungime Segmente

1) Valorile lungimilor segmentelor sunt obținute din proiecție în plan.

Punct început	X / Y	Punct sfârșit	X / Y	Lungime segment (** (m)
1	435.870,175 300.893,638	2	435.888,976 300.891,018	18.983
2	435.888,976 300.891,018	3	435.903,335 300.885,451	15.4
3	435.903,335 300.885,451	4	435.918,711 300.879,579	16.459
4	435.918,711 300.879,579	5	435.933,47 300.874,545	15.594
5	435.933,47 300.874,545	6	435.934,681 300.879,031	4.647

Punct început	X / Y	Punct sfârșit	X / Y	Lungime segment (** (m)
6	435.934,681 300.879,031	7	435.948,52 300.876,347	14.097
7	435.948,52 300.876,347	8	435.950,25 300.876,012	1.762
8	435.950,25 300.876,012	9	435.950,206 300.875,862	0.156
9	435.950,206 300.875,862	10	435.949,75 300.874,33	1.598
10	435.949,75 300.874,33	11	435.964,758 300.871,928	15.199
11	435.964,758 300.871,928	12	435.982,569 300.864,201	19.415
12	435.982,569 300.864,201	13	436.009,524 300.946,084	86.206
13	436.009,524 300.946,084	14	436.016,609 300.966,148	21.278
14	436.016,609 300.966,148	15	435.886,994 300.946,459	131.102
15	435.886,994 300.946,459	16	435.871,986 300.945,407	15.045
16	435.871,986 300.945,407	17	435.871,737 300.938,292	7.119
17	435.871,737 300.938,292	18	435.871,543 300.932,729	5.566
18	435.871,543 300.932,729	1	435.870,175 300.893,638	39.115

\*\* Lungimile segmentelor sunt determinate în planul de proiecție Stereo 70 și sunt rotunjite la 1 milimetru.

\*\*\* Distanța dintre puncte este formată din segmente cumulate ce sunt mai mici decât valoarea 1 milimetru.





**DATE DESPRE IMOBILUL NR. 6474**

Oficiul de Cadastru și Publicitate Imobiliară DOLJ  
Biroul de Cadastru și Publicitate Imobiliară Craiova

**A. Partea I. Descrierea imobilului**

TEREN Intravilan

Adresa: Loc. Preajba De Jos, Calea Caracal, Nr. 29, Jud. Dolj, T9 P102

Nr. Crt	Nr cadastral Nr. topografic	Suprafața* (mp)	Observații / Referințe
A1		538	Sector cadastral:16 Teren imprejmuit;

**Construcții**

Crt	Nr cadastral Nr. topografic	Adresa	Observații / Referințe
A1.1		Loc. Preajba De Jos, Calea Caracal, Nr. 29, Jud. Dolj, T9 P102	Nr. niveluri:1; S. construita la sol:30 mp;

**B. Partea II. Proprietari și acte**

Inscrieri privitoare la dreptul de proprietate și alte drepturi reale		Referințe
/		
Act Normativ nr. Legea 7, din 13/03/1996 emis de PARLAMENTUL ROMÂNIEI (art. 13 alin. 15);		
B1	Inscrierea provizorie, drept de PROPRIETATE, dobandit prin Lege, cota actuala 1/1, cota initiala 1/1	A1, A1.1
1) NEIDENTIFICAT NEIDENTIFICAT, CIF:0000000000000		

**C. Partea III. SARCINI .**

Inscrieri privind dezmembramintele dreptului de proprietate, drepturi reale de garanție și sarcini	Referințe
NU SUNT	

## Anexa Nr. 1 La Partea I

## Teren

Nr cadastral	Suprafața (mp)*	Observații / Referințe
	538	

\* Suprafața este determinată în planul de proiecție Stereo 70.

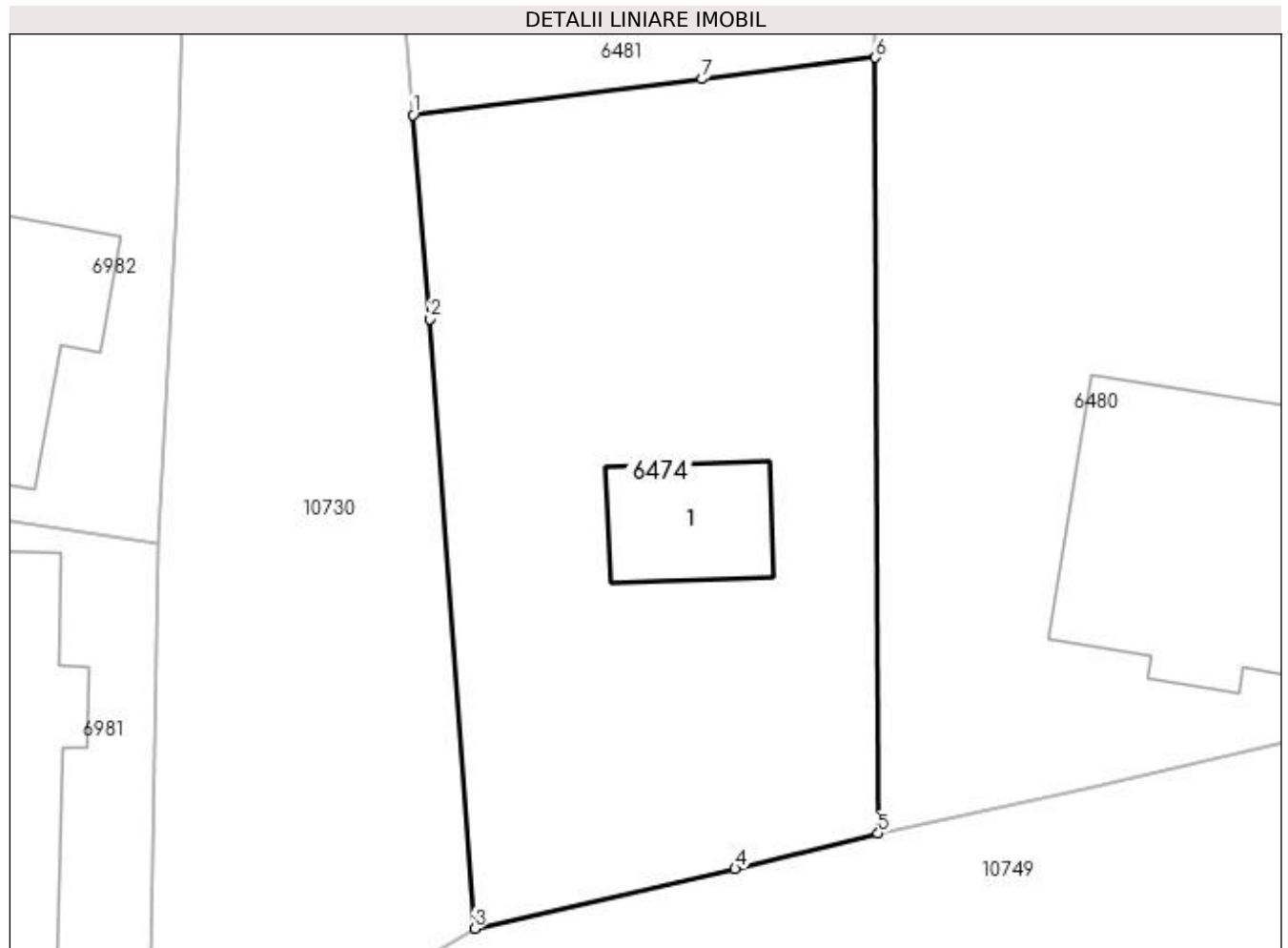

## Date referitoare la teren

Crt	Categorie folosință	Intra vilan	Suprafața (mp)	Tarla	Parcelă	Nr. topo	Observații / Referințe
1	curți construcții	DA	538	9	102	-	

## Date referitoare la construcții

Crt	Număr	Destinație construcție	Supraf. (mp)	Situație juridică	Observații / Referințe
A1.1		construcții de locuințe	30	Cu acte	Nr. niveluri:1; S. construita la sol:30 mp;

## Lungime Segmente

1) Valorile lungimilor segmentelor sunt obținute din proiecție în plan.

Punct început	X / Y	Punct sfârșit	X / Y	Lungime segment (** (m)
1	435.792,604 300.797,49	2	435.793,277 300.789,454	8.064
2	435.793,277 300.789,454	3	435.795,046 300.765,448	24.071
3	435.795,046 300.765,448	4	435.805,31 300.767,792	10.528
4	435.805,31 300.767,792	5	435.810,945 300.769,19	5.806

Punct început	X / Y	Punct sfârșit	X / Y	Lungime segment (** (m)
5	435.810,945 300.769,19	6	435.810,84 300.799,749	30.559
6	435.810,84 300.799,749	7	435.804,004 300.798,902	6.888
7	435.804,004 300.798,902	1	435.792,604 300.797,49	11.487

\*\* Lungimile segmentelor sunt determinate în planul de proiecție Stereo 70 și sunt rotunjite la 1 milimetru.

\*\*\* Distanța dintre puncte este formată din segmente cumulate ce sunt mai mici decât valoarea 1 milimetru.



**DATE DESPRE IMOBILUL NR. 6475**

Oficiul de Cadastru și Publicitate Imobiliară DOLJ  
Biroul de Cadastru și Publicitate Imobiliară Craiova

**A. Partea I. Descrierea imobilului**

TEREN Intravilan

Adresa: Loc. Preajba De Jos, Calea Caracal, Nr. 43, Jud. Dolj, T8 P119 120

Nr. Crt	Nr cadastral Nr. topografic	Suprafața* (mp)	Observații / Referințe
A1		1.635	Sector cadastral:16 Teren imprejmuit;

**Construcții**

Crt	Nr cadastral Nr. topografic	Adresa	Observații / Referințe
A1.1		Loc. Preajba De Jos, Calea Caracal, Nr. 43, Jud. Dolj, T8 P119 120	Nr. niveluri:1; S. construita la sol:94 mp;
A1.2		Loc. Preajba De Jos, Calea Caracal, Nr. 43, Jud. Dolj, T8 P119 120	Nr. niveluri:1; S. construita la sol:38 mp;
A1.3		Loc. Preajba De Jos, Calea Caracal, Nr. 43, Jud. Dolj, T8 P119 120	Nr. niveluri:1; S. construita la sol:76 mp;
A1.4		Loc. Preajba De Jos, Calea Caracal, Nr. 43, Jud. Dolj, T8 P119 120	Nr. niveluri:1; S. construita la sol:29 mp;

**B. Partea II. Proprietari și acte**

Inscrieri privitoare la dreptul de proprietate și alte drepturi reale		Referințe
/		
Act Administrativ nr. TDP 14850, din 12/05/2010 emis de CJSDPAT DOLJ;		
B1	Intabulare, drept de PROPRIETATE, dobandit prin Reconstituire, cota actuala 1/1, cota initiala 1/1 1) ȘTEFAN RADU, LIPSA CNP	A1
Act Normativ nr. Legea 7, din 13/03/1996 emis de PARLAMENTUL ROMANIEI (art. 13 alin. 15);		
B2	Inscrierea provizorie, drept de PROPRIETATE, dobandit prin Lege, cota actuala 1/1, cota initiala 1/1 1) ȘTEFAN RADU, LIPSA CNP	A1.1, A1.2, A1.3, A1.4

**C. Partea III. SARCINI .**

Inscrieri privind dezmembramintele dreptului de proprietate, drepturi reale de garanție și sarcini	Referințe
NU SUNT	

## Anexa Nr. 1 La Partea I

## Teren

Nr cadastral	Suprafața (mp)*	Observații / Referințe
	1.635	

\* Suprafața este determinată în planul de proiecție Stereo 70.

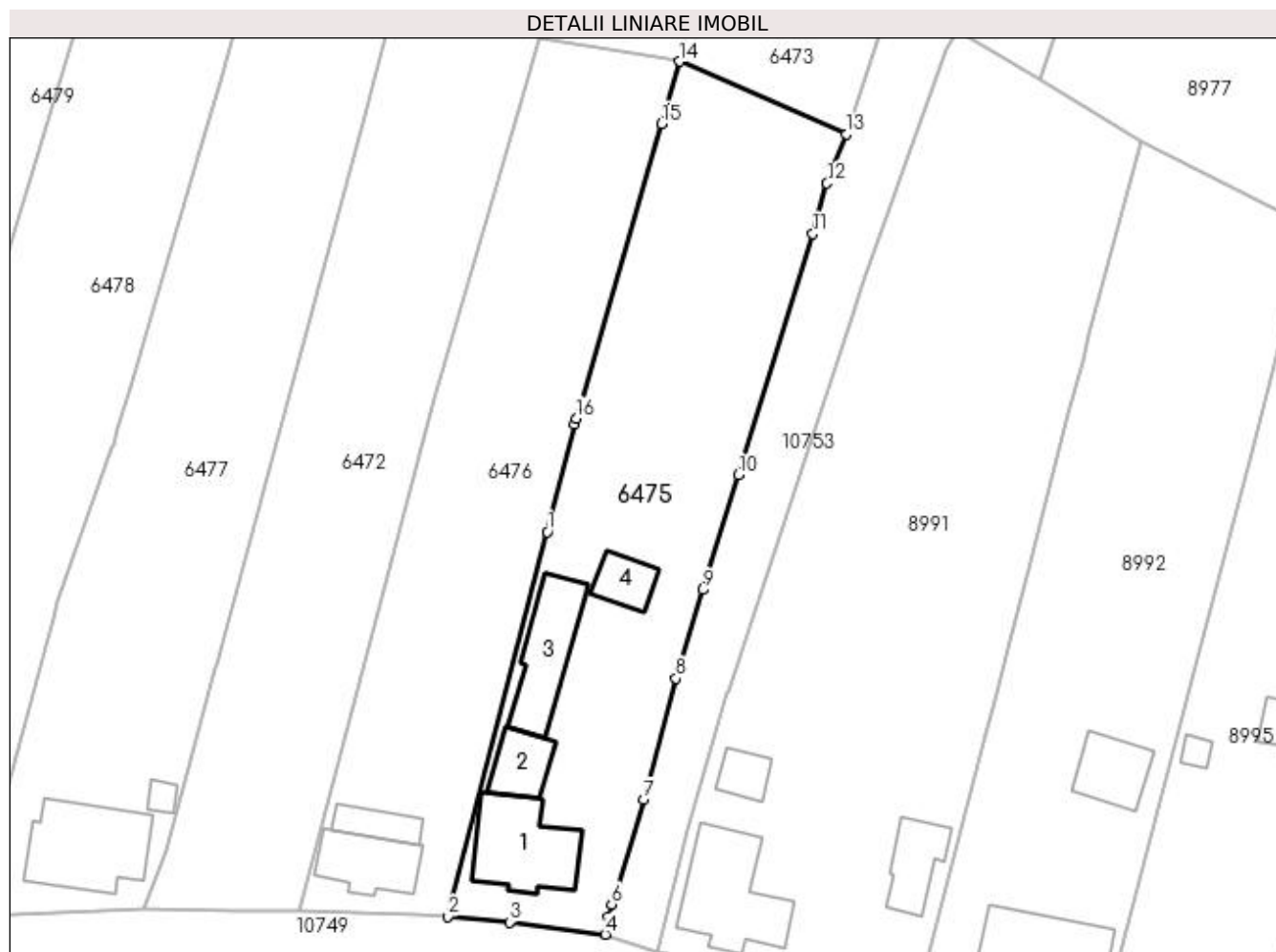

## Date referitoare la teren

Crt	Categorie folosință	Intra vilan	Suprafața (mp)	Tarla	Parcelă	Nr. topo	Observații / Referințe
1	curți construcții	DA	682	8	119	-	
2	arabil	DA	953	8	120	-	

## Date referitoare la construcții

Crt	Număr	Destinație construcție	Supraf. (mp)	Situație juridică	Observații / Referințe
A1.1		construcții de locuințe	94	Cu acte	Nr. niveluri:1; S. construita la sol:94 mp;
A1.2		construcții anexa	38	Cu acte	Nr. niveluri:1; S. construita la sol:38 mp;
A1.3		construcții anexa	76	Cu acte	Nr. niveluri:1; S. construita la sol:76 mp;
A1.4		construcții anexa	29	Cu acte	Nr. niveluri:1; S. construita la sol:29 mp;

## Lungime Segmente

1) Valorile lungimilor segmentelor sunt obținute din proiecție în plan.

Punct început	X / Y	Punct sfârșit	X / Y	Lungime segment (** (m)
1	435.950,652 300.821,819	2	435.940,031 300.780,887	42.288

Punct început	X / Y	Punct sfârșit	X / Y	Lungime segment (** (m)
2	435.940,031 300.780,887	3	435.946,668 300.780,277	6.665
3	435.946,668 300.780,277	4	435.956,849 300.778,975	10.264
4	435.956,849 300.778,975	5	435.957,117 300.780,878	1.922
5	435.957,117 300.780,878	6	435.957,511 300.782,162	1.343
6	435.957,511 300.782,162	7	435.960,938 300.793,317	11.67
7	435.960,938 300.793,317	8	435.964,351 300.806,244	13.37
8	435.964,351 300.806,244	9	435.967,252 300.815,666	9.858
9	435.967,252 300.815,666	10	435.971,021 300.827,907	12.808
10	435.971,021 300.827,907	11	435.978,961 300.853,564	26.857
11	435.978,961 300.853,564	12	435.980,459 300.858,966	5.606
12	435.980,459 300.858,966	13	435.982,569 300.864,201	5.644
13	435.982,569 300.864,201	14	435.964,758 300.871,928	19.415
14	435.964,758 300.871,928	15	435.962,84 300.865,295	6.905
15	435.962,84 300.865,295	16	435.953,763 300.833,906	32.675
16	435.953,763 300.833,906	17	435.953,6 300.833,343	0.586
17	435.953,6 300.833,343	1	435.950,652 300.821,819	11.895

\*\* Lungimile segmentelor sunt determinate în planul de proiecție Stereo 70 și sunt rotunjite la 1 milimetru.

\*\*\* Distanța dintre puncte este formată din segmente cumulate ce sunt mai mici decât valoarea 1 milimetru.





**DATE DESPRE IMOBILUL NR. 6476**

Oficiul de Cadastru și Publicitate Imobiliară DOLJ  
Biroul de Cadastru și Publicitate Imobiliară Craiova

**A. Partea I. Descrierea imobilului**

TEREN Intravilan

Adresa: Loc. Preajba De Jos, Calea Caracal, Nr. 41, Jud. Dolj, T8 P117 118

Nr. Crt	Nr cadastral Nr. topografic	Suprafața* (mp)	Observații / Referințe
A1		1.454	Sector cadastral:16 Teren imprejmuit;

**Construcții**

Crt	Nr cadastral Nr. topografic	Adresa	Observații / Referințe
A1.1		Loc. Preajba De Jos, Calea Caracal, Nr. 41, Jud. Dolj, T8 P117 118	Nr. niveluri:1; S. construita la sol:59 mp;
A1.2		Loc. Preajba De Jos, Calea Caracal, Nr. 41, Jud. Dolj, T8 P117 118	Nr. niveluri:1; S. construita la sol:28 mp;

**B. Partea II. Proprietari și acte**

Inscrieri privitoare la dreptul de proprietate și alte drepturi reale		Referințe
/		
Act Administrativ nr. TDP 511-2198, din 02/03/1994 emis de CJSDPAT DOLJ;		
B1	Intabulare, drept de PROPRIETATE, dobandit prin Reconstituire, cota actuala 1/1, cota initiala 1/1 1) BRESUG CONSTANTIN, LIPSA CNP	A1
Act Normativ nr. Legea 7, din 13/03/1996 emis de PARLAMENTUL ROMANIEI (art. 13 alin. 15);		
B2	Intabulare, drept de PROPRIETATE, dobandit prin Lege, cota actuala 1/1, cota initiala 1/1 1) BRESUG CONSTANTIN, LIPSA CNP	A1.1, A1.2

**C. Partea III. SARCINI .**

Inscrieri privind dezmembramintele dreptului de proprietate, drepturi reale de garanție și sarcini	Referințe
NU SUNT	

## Anexa Nr. 1 La Partea I

## Teren

Nr cadastral	Suprafața (mp)*	Observații / Referințe
	1.454	

\* Suprafața este determinată în planul de proiecție Stereo 70.



## Date referitoare la teren

Crt	Categorie folosință	Intra vilan	Suprafața (mp)	Tarla	Parcelă	Nr. topo	Observații / Referințe
1	curți construcții	DA	900	8	117	-	
2	vie	DA	554	8	118	-	

## Date referitoare la construcții

Crt	Număr	Destinație construcție	Supraf. (mp)	Situație juridică	Observații / Referințe
A1.1		construcții de locuințe	59	Cu acte	Nr. niveluri:1; S. construita la sol:59 mp;
A1.2		construcții anexa	28	Cu acte	Nr. niveluri:1; S. construita la sol:28 mp;

## Lungime Segmente

1) Valorile lungimilor segmentelor sunt obținute din proiecție în plan.

Punct început	X / Y	Punct sfârșit	X / Y	Lungime segment (** (m)
1	435.924,234 300.781,472	2	435.930,51 300.781,287	6.279
2	435.930,51 300.781,287	3	435.936,784 300.781,124	6.276

Punct început	X / Y	Punct sfârșit	X / Y	Lungime segment (** (m)
3	435.936,784 300.781,124	4	435.940,031 300.780,887	3.256
4	435.940,031 300.780,887	5	435.950,652 300.821,819	42.288
5	435.950,652 300.821,819	6	435.953,6 300.833,343	11.895
6	435.953,6 300.833,343	7	435.953,763 300.833,906	0.586
7	435.953,763 300.833,906	8	435.962,84 300.865,295	32.675
8	435.962,84 300.865,295	9	435.964,758 300.871,928	6.905
9	435.964,758 300.871,928	10	435.949,75 300.874,33	15.199
10	435.949,75 300.874,33	11	435.947,734 300.867,428	7.19
11	435.947,734 300.867,428	12	435.938,566 300.836,052	32.688
12	435.938,566 300.836,052	1	435.924,234 300.781,472	56.43

\*\* Lungimile segmentelor sunt determinate în planul de proiecție Stereo 70 și sunt rotunjite la 1 milimetru.

\*\*\* Distanța dintre puncte este formată din segmente cumulate ce sunt mai mici decât valoarea 1 milimetru.



**DATE DESPRE IMOBILUL NR. 6477**

Oficiul de Cadastru și Publicitate Imobiliară DOLJ  
Biroul de Cadastru și Publicitate Imobiliară Craiova

**A. Partea I. Descrierea imobilului**

TEREN Intravilan

Adresa: Loc. Preajba De Jos, Calea Caracal, Nr. 37, Jud. Dolj, T8 P111, 112, 114, 133

Nr. Crt	Nr cadastral Nr. topografic	Suprafața* (mp)	Observații / Referințe
A1		1.691	Sector cadastral:16 Teren imprejmuit;

**Construcții**

Crt	Nr cadastral Nr. topografic	Adresa	Observații / Referințe
A1.1		Loc. Preajba De Jos, Calea Caracal, Nr. 37, Jud. Dolj, T8 P111, 112, 114, 133	Nr. niveluri:1; S. construita la sol:105 mp;
A1.2		Loc. Preajba De Jos, Calea Caracal, Nr. 37, Jud. Dolj, T8 P111, 112, 114, 133	Nr. niveluri:1; S. construita la sol:9 mp;

**B. Partea II. Proprietari și acte**

Inscrieri privitoare la dreptul de proprietate și alte drepturi reale		Referințe
/		
Act Administrativ nr. TDP 519-2198, din 03/03/1994 emis de CJSDPAT DOLJ;		
B1	Intabulare, drept de PROPRIETATE, dobandit prin Reconstituire, cota actuala 1/1, cota initiala 1/1 1) MUNTEANU ALEXANDRINA, LIPSA CNP	A1
Act Normativ nr. Legea 7, din 13/03/1996 emis de PARLAMENTUL ROMANIEI (art. 13 alin. 15);		
B2	Intabulare, drept de PROPRIETATE, dobandit prin Lege, cota actuala 1/1, cota initiala 1/1 1) MUNTEANU ALEXANDRINA, LIPSA CNP	A1.1, A1.2

**C. Partea III. SARCINI .**

Inscrieri privind dezmembramintele dreptului de proprietate, drepturi reale de garanție și sarcini	Referințe
NU SUNT	

## Anexa Nr. 1 La Partea I

## Teren

Nr cadastral	Suprafața (mp)*	Observații / Referințe
	1.691	

\* Suprafața este determinată în planul de proiecție Stereo 70.



## Date referitoare la teren

Crt	Categorie folosință	Intra vilan	Suprafața (mp)	Tarla	Parcelă	Nr. topo	Observații / Referințe
1	curți construcții	DA	540	8	111	-	
2	arabil	DA	488	8	112, 114	-	
3	vie	DA	663	8	133	-	

## Date referitoare la construcții

Crt	Număr	Destinație construcție	Supraf. (mp)	Situație juridică	Observații / Referințe
A1.1		construcții de locuințe	105	Cu acte	Nr. niveluri:1; S. construita la sol:105 mp;
A1.2		construcții anexa	9	Cu acte	Nr. niveluri:1; S. construita la sol:9 mp;

## Lungime Segmente

1) Valorile lungimilor segmentelor sunt obținute din proiecție în plan.

Punct început	X / Y	Punct sfârșit	X / Y	Lungime segment (** (m))
1	435.915,312 300.807,238	2	435.915,437 300.807,702	0.481

Punct început	X / Y	Punct sfârșit	X / Y	Lungime segment (** (m)
2	435.915,437 300.807,702	3	435.920,437 300.826,234	19.195
3	435.920,437 300.826,234	4	435.931,028 300.865,493	40.662
4	435.931,028 300.865,493	5	435.933,47 300.874,545	9.376
5	435.933,47 300.874,545	6	435.918,711 300.879,579	15.594
6	435.918,711 300.879,579	7	435.917,512 300.875,552	4.202
7	435.917,512 300.875,552	8	435.915,821 300.869,872	5.926
8	435.915,821 300.869,872	9	435.913,425 300.861,827	8.394
9	435.913,425 300.861,827	10	435.906,196 300.837,236	25.632
10	435.906,196 300.837,236	11	435.904,926 300.832,916	4.503
11	435.904,926 300.832,916	12	435.904,403 300.831,136	1.855
12	435.904,403 300.831,136	13	435.904,312 300.830,877	0.275
13	435.904,312 300.830,877	14	435.898,526 300.814,519	17.351
14	435.898,526 300.814,519	15	435.898,031 300.812,715	1.871
15	435.898,031 300.812,715	16	435.889,361 300.780,931	32.945
16	435.889,361 300.780,931	17	435.898,399 300.781,372	9.049
17	435.898,399 300.781,372	18	435.907,622 300.781,642	9.227
18	435.907,622 300.781,642	19	435.910,063 300.787,882	6.7
19	435.910,063 300.787,882	20	435.911,968 300.795,308	7.666
20	435.911,968 300.795,308	1	435.915,312 300.807,238	12.39

\*\* Lungimile segmentelor sunt determinate în planul de proiecție Stereo 70 și sunt rotunjite la 1 milimetru.

\*\*\* Distanța dintre puncte este formată din segmente cumulate ce sunt mai mici decât valoarea 1 milimetru.





**DATE DESPRE IMOBILUL NR. 6478**

Oficiul de Cadastru și Publicitate Imobiliară DOLJ  
Biroul de Cadastru și Publicitate Imobiliară Craiova

**A. Partea I. Descrierea imobilului**

TEREN Intravilan

**Adresa:** Loc. Preajba De Padure, Str Calea Caracal, Nr. 35, Jud. Dolj, (fost Sat Preajba de Jos)(fosta tarla 8, parcelele 108, 109, 110)

Nr. Crt	Nr cadastral Nr. topografic	Suprafața* (mp)	Observații / Referințe
A1	32064	1.813	Sector cadastral:16 Teren imprejmuit;

**Construcții**

Crt	Nr cadastral Nr. topografic	Adresa	Observații / Referințe
A1.1	32064-C1	Loc. Preajba De Padure, Str Calea Caracal, Nr. 35, Jud. Dolj, (fost Sat Preajba de Jos)(fosta tarla 8, parcelele 108, 109, 110)	Nr. niveluri:1; S. construita la sol:93 mp; Casa de locuit are regim de inaltime parter, construita din caramida, acoperita cu tigla, compusa din cinci camere, doua holuri si o camara. Este edificata in anul 1950.

**B. Partea II. Proprietari și acte**

Inscrieri privitoare la dreptul de proprietate și alte drepturi reale		Referințe
<b>229534 / 05/11/2020</b>		
Act Notarial nr. CONTRACT DE VANZARE AUT 4105, din 03/11/2020 emis de NP CANTAR ELENA;		
B3	Intabulare, drept de PROPRIETATE, dobandit prin Conventie, cota actuala 1/1, cota initiala 1/1 1) <b>DINU AURELIA</b>	A1, A1.1
/		
Act Normativ nr. 7, din 13/03/1996 emis de PARLAMENTUL ROMANIEI;		
B4	Intabulare, drept de PROPRIETATE, dobandit prin Lege, cota actuala 1/1, cota initiala 1/1 1) <b>DINU AURELIA</b>	A1.2

**C. Partea III. SARCINI .**

Inscrieri privind dezmembramintele dreptului de proprietate, drepturi reale de garanție și sarcini	Referințe
NU SUNT	

## Anexa Nr. 1 La Partea I

## Teren

Nr cadastral	Suprafața (mp)*	Observații / Referințe
32064	1.813	

\* Suprafața este determinată în planul de proiecție Stereo 70.



## Date referitoare la teren

Crt	Categorie folosință	Intra vilan	Suprafața (mp)	Tarla	Parcelă	Nr. topo	Observații / Referințe
1	curți construcții	DA	977	8	108	-	Imprejmuire gard de beton, gard de sarma, gard de lemn, limita conventionala
2	arabil	DA	836	8	109, 110	-	Imprejmuire gard de sarma, gard de lemn, limita conventionala

## Date referitoare la construcții

Crt	Număr	Destinație construcție	Supraf. (mp)	Situație juridică	Observații / Referințe
A1.1	32064-C1	construcții de locuințe	Din acte: 90 Masurata: 93	Cu acte	Nr. niveluri:1; S. construita la sol:93 mp; Casa de locuit are regim de inaltime parter, construita din caramida, acoperita cu tigla, compusa din cinci camere, doua holuri si o camera. Este edificata in anul 1950.
A1.2		construcții anexa	13	Fara acte	Nr. niveluri:1; S. construita la sol:13 mp;

## Lungime Segmente

1) Valorile lungimilor segmentelor sunt obținute din proiecție în plan.

Punct început	X / Y	Punct sfârșit	X / Y	Lungime segment (** (m)	Punct început	X / Y	Punct sfârșit	X / Y	Lungime segment (** (m)
---------------	-------	---------------	-------	-------------------------	---------------	-------	---------------	-------	-------------------------

Punct început	X / Y	Punct sfârșit	X / Y	Lungime segment (** (m)
1	435.881,164 300.814,183	2	435.874,867 300.797,807	17.545
3	435.869,579 300.779,703	4	435.889,361 300.780,931	19.82
5	435.898,031 300.812,715	6	435.898,526 300.814,519	1.871
7	435.904,312 300.830,877	8	435.904,403 300.831,136	0.275
9	435.904,926 300.832,916	10	435.906,196 300.837,236	4.503
11	435.913,425 300.861,827	12	435.915,821 300.869,872	8.394
13	435.917,512 300.875,552	14	435.918,711 300.879,579	4.202
15	435.903,335 300.885,451	16	435.901,911 300.880,723	4.938
17	435.901,723 300.880,099	18	435.890,204 300.841,841	39.954
19	435.889,914 300.840,877	20	435.888,906 300.837,529	3.496
21	435.888,762 300.837,052	22	435.886,724 300.830,285	7.067
23	435.885,516 300.826,272	1	435.881,164 300.814,183	12.848

Punct început	X / Y	Punct sfârșit	X / Y	Lungime segment (** (m)
2	435.874,867 300.797,807	3	435.869,579 300.779,703	18.86
4	435.889,361 300.780,931	5	435.898,031 300.812,715	32.945
6	435.898,526 300.814,519	7	435.904,312 300.830,877	17.351
8	435.904,403 300.831,136	9	435.904,926 300.832,916	1.855
10	435.906,196 300.837,236	11	435.913,425 300.861,827	25.632
12	435.915,821 300.869,872	13	435.917,512 300.875,552	5.926
14	435.918,711 300.879,579	15	435.903,335 300.885,451	16.459
16	435.901,911 300.880,723	17	435.901,723 300.880,099	0.652
18	435.890,204 300.841,841	19	435.889,914 300.840,877	1.007
20	435.888,906 300.837,529	21	435.888,762 300.837,052	0.498
22	435.886,724 300.830,285	23	435.885,516 300.826,272	4.191

\*\* Lungimile segmentelor sunt determinate în planul de proiecție Stereo 70 și sunt rotunjite la 1 milimetru.

\*\*\* Distanța dintre puncte este formată din segmente cumulate ce sunt mai mici decât valoarea 1 milimetru.



**DATE DESPRE IMOBILUL NR. 6479**

Oficiul de Cadastru și Publicitate Imobiliară DOLJ  
Biroul de Cadastru și Publicitate Imobiliară Craiova

**A. Partea I. Descrierea imobilului**

TEREN Intravilan

Adresa: Loc. Preajba De Jos, Calea Caracal, Nr. 33, Jud. Dolj, T8 P105 106 107

Nr. Crt	Nr cadastral Nr. topografic	Suprafața* (mp)	Observații / Referințe
A1		1.865	Sector cadastral:16 Teren imprejmuit;

**Construcții**

Crt	Nr cadastral Nr. topografic	Adresa	Observații / Referințe
A1.1		Loc. Preajba De Jos, Calea Caracal, Nr. 33, Jud. Dolj, T8 P105 106 107	Nr. niveluri:1; S. construita la sol:94 mp;
A1.2		Loc. Preajba De Jos, Calea Caracal, Nr. 33, Jud. Dolj, T8 P105 106 107	Nr. niveluri:1; S. construita la sol:19 mp;

**B. Partea II. Proprietari și acte**

Inscrieri privitoare la dreptul de proprietate și alte drepturi reale		Referințe
/		
Act Notarial nr. ACT DE PARTAJ nr: 3787, din 16/09/2019 emis de BIN FLORESCU MARIA MAGDALENA;		
B1	Intabulare, drept de PROPRIETATE, dobandit prin lesire Din Indiviziune, cota actuala 1/1, cota initiala 1/1 1) NĂUIU IOANA	A1, A1.1, A1.2

**C. Partea III. SARCINI .**

Inscrieri privind dezmembramintele dreptului de proprietate, drepturi reale de garanție și sarcini	Referințe
NU SUNT	

## Anexa Nr. 1 La Partea I

## Teren

Nr cadastral	Suprafața (mp)*	Observații / Referințe
	1.865	

\* Suprafața este determinată în planul de proiecție Stereo 70.

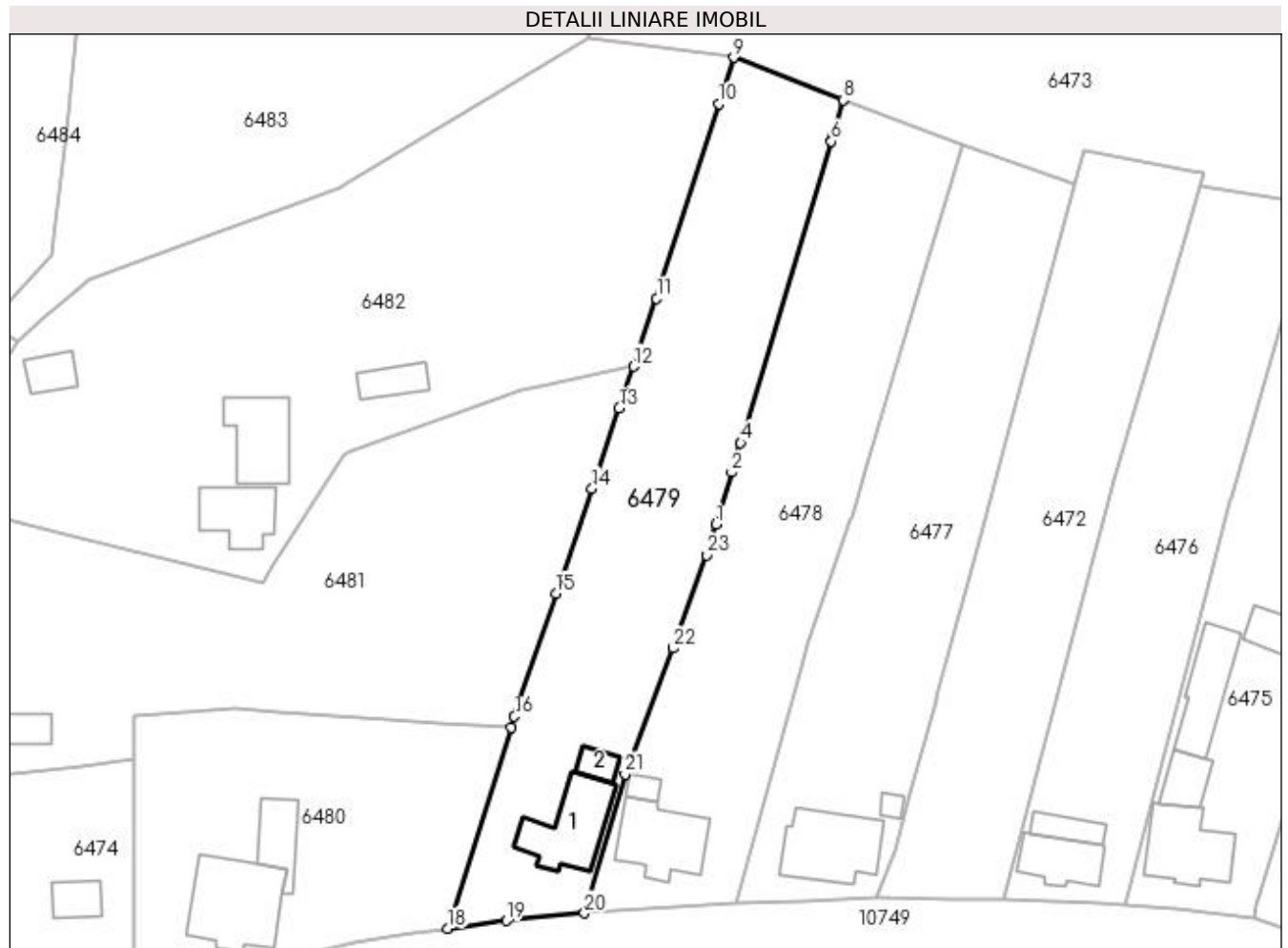

## Date referitoare la teren

Crt	Categorie folosință	Intra vilan	Suprafața (mp)	Tarla	Parcelă	Nr. topo	Observații / Referințe
1	curți construcții	DA	936	8	105	-	
2	arabil	DA	182	8	106	-	
3	vie	DA	747	8	107	-	

## Date referitoare la construcții

Crt	Număr	Destinație construcție	Supraf. (mp)	Situație juridică	Observații / Referințe
A1.1		construcții de locuințe	94	Cu acte	Nr. niveluri:1; S. construita la sol:94 mp;
A1.2		construcții anexa	19	Cu acte	Nr. niveluri:1; S. construita la sol:19 mp;

## Lungime Segmente

1) Valorile lungimilor segmentelor sunt obținute din proiecție în plan.

Punct început	X / Y	Punct sfârșit	X / Y	Lungime segment (** (m))
1	435.886,724 300.830,285	2	435.888,762 300.837,052	7.067

Punct început	X / Y	Punct sfârșit	X / Y	Lungime segment (** (m))
2	435.888,762 300.837,052	3	435.888,906 300.837,529	0.498

Punct început	X / Y	Punct sfârșit	X / Y	Lungime segment (** (m)
3	435.888,906 300.837,529	4	435.889,914 300.840,877	3.496
5	435.890,204 300.841,841	6	435.901,723 300.880,099	39.954
7	435.901,911 300.880,723	8	435.903,335 300.885,451	4.938
9	435.888,976 300.891,018	10	435.887,054 300.885,001	6.317
11	435.878,967 300.859,691	12	435.875,957 300.850,84	9.349
13	435.874,116 300.845,426	14	435.870,551 300.834,942	11.074
15	435.865,907 300.821,286	16	435.860,469 300.805,294	16.891
17	435.860,001 300.803,818	18	435.851,72 300.777,707	27.393
19	435.859,406 300.778,708	20	435.869,579 300.779,703	10.222
21	435.874,867 300.797,807	22	435.881,164 300.814,183	17.545
23	435.885,516 300.826,272	1	435.886,724 300.830,285	4.191

Punct început	X / Y	Punct sfârșit	X / Y	Lungime segment (** (m)
4	435.889,914 300.840,877	5	435.890,204 300.841,841	1.007
6	435.901,723 300.880,099	7	435.901,911 300.880,723	0.652
8	435.903,335 300.885,451	9	435.888,976 300.891,018	15.4
10	435.887,054 300.885,001	11	435.878,967 300.859,691	26.571
12	435.875,957 300.850,84	13	435.874,116 300.845,426	5.718
14	435.870,551 300.834,942	15	435.865,907 300.821,286	14.424
16	435.860,469 300.805,294	17	435.860,001 300.803,818	1.548
18	435.851,72 300.777,707	19	435.859,406 300.778,708	7.751
20	435.869,579 300.779,703	21	435.874,867 300.797,807	18.86
22	435.881,164 300.814,183	23	435.885,516 300.826,272	12.848

\*\* Lungimile segmentelor sunt determinate în planul de proiecție Stereo 70 și sunt rotunjite la 1 milimetru.

\*\*\* Distanța dintre puncte este formată din segmente cumulate ce sunt mai mici decât valoarea 1 milimetru.





**DATE DESPRE IMOBILUL NR. 6480**

Oficiul de Cadastru și Publicitate Imobiliară DOLJ  
Biroul de Cadastru și Publicitate Imobiliară Craiova

**A. Partea I. Descrierea imobilului**

TEREN Intravilan

Adresa: Loc. Preajba De Jos, Calea Caracal, Nr. 31, Jud. Dolj, T8 P103 104

Nr. Crt	Nr cadastral Nr. topografic	Suprafața* (mp)	Observații / Referințe
A1		1.406	Sector cadastral:16 Teren imprejmuit;

**Construcții**

Crt	Nr cadastral Nr. topografic	Adresa	Observații / Referințe
A1.1		Loc. Preajba De Jos, Calea Caracal, Nr. 31, Jud. Dolj, T8 P103 104	Nr. niveluri:1; S. construita la sol:125 mp;
A1.2		Loc. Preajba De Jos, Calea Caracal, Nr. 31, Jud. Dolj, T8 P103 104	Nr. niveluri:1; S. construita la sol:47 mp;

**B. Partea II. Proprietari și acte**

Inscrieri privitoare la dreptul de proprietate și alte drepturi reale		Referințe
/		
Act Administrativ nr. TDP 1262-2179, din 01/06/1999 emis de CJSDPAT DOLJ;		
B1	Intabulare, drept de PROPRIETATE, dobandit prin Reconstituire, cota actuala 1/1, cota initiala 1/1 1) FLOREA G.CONSTANTIN, LIPSA CNP	A1
Act Normativ nr. Legea 7, din 13/03/1996 emis de PARLAMENTUL ROMANIEI (art. 13 alin. 15);		
B2	Intabulare, drept de PROPRIETATE, dobandit prin Lege, cota actuala 1/1, cota initiala 1/1 1) FLOREA G.CONSTANTIN, LIPSA CNP	A1.1, A1.2

**C. Partea III. SARCINI .**

Inscrieri privind dezmembramintele dreptului de proprietate, drepturi reale de garanție și sarcini	Referințe
NU SUNT	

## Anexa Nr. 1 La Partea I

## Teren

Nr cadastral	Suprafața (mp)*	Observații / Referințe
	1.406	

\* Suprafața este determinată în planul de proiecție Stereo 70.

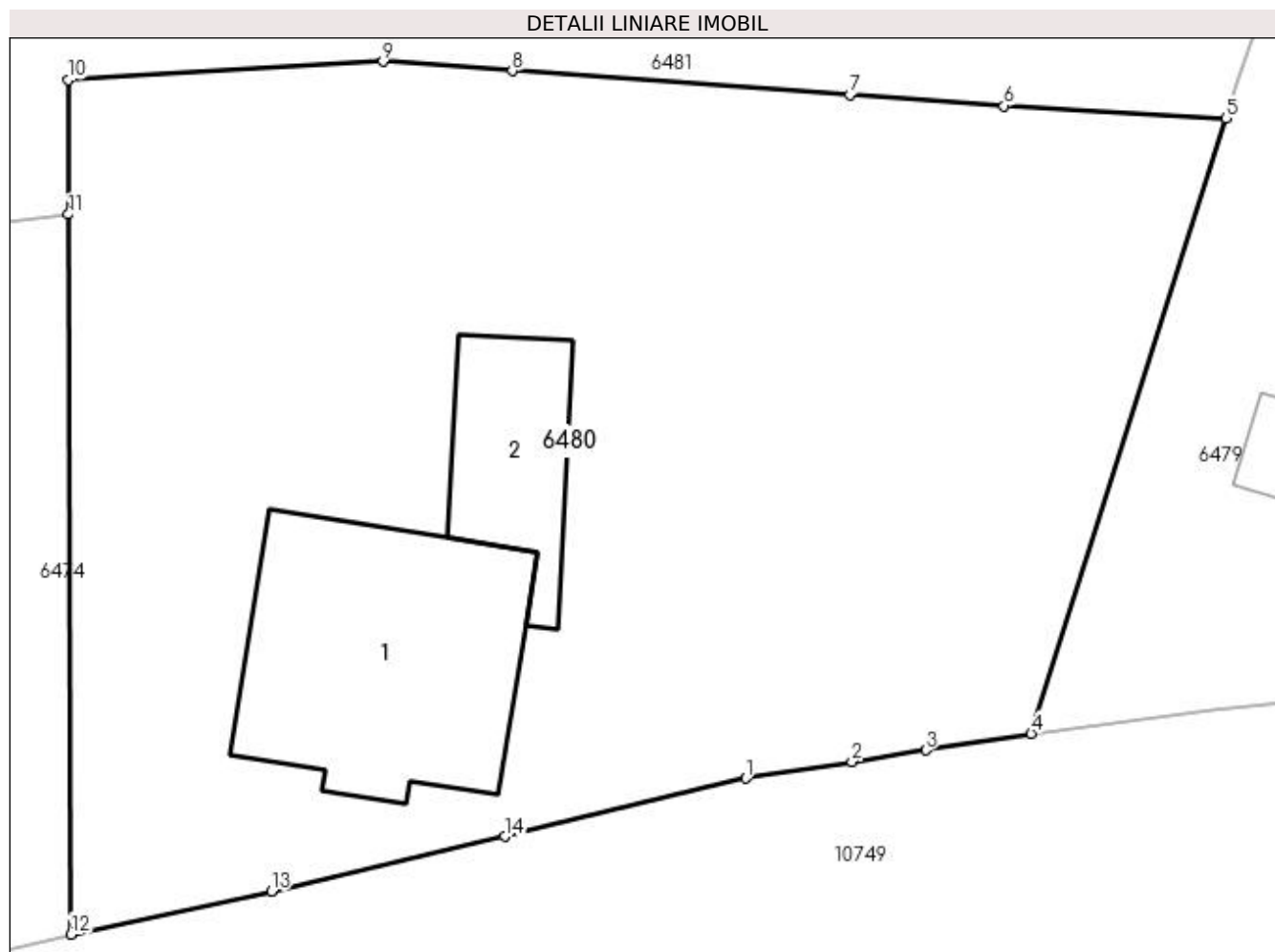

## Date referitoare la teren

Crt	Categorie folosință	Intra vilan	Suprafața (mp)	Tarla	Parcelă	Nr. topo	Observații / Referințe
1	curți constructii	DA	1.086	8	103	-	
2	arabil	DA	320	8	104	-	

## Date referitoare la construcții

Crt	Număr	Destinație construcție	Supraf. (mp)	Situație juridică	Observații / Referințe
A1.1		construcții de locuințe	125	Cu acte	Nr. niveluri:1; S. construita la sol:125 mp;
A1.2		construcții anexa	47	Cu acte	Nr. niveluri:1; S. construita la sol:47 mp;

## Lungime Segmente

1) Valorile lungimilor segmentelor sunt obținute din proiecție în plan.

Punct început	X / Y	Punct sfârșit	X / Y	Lungime segment (** (m)
1	435.839,597 300.775,812	2	435.844,111 300.776,518	4.569
2	435.844,111 300.776,518	3	435.847,254 300.777,009	3.181

Punct început	X / Y	Punct sfârșit	X / Y	Lungime segment (** (m)
3	435.847,254 300.777,009	4	435.851,72 300.777,707	4.52
4	435.851,72 300.777,707	5	435.860,001 300.803,818	27.393
5	435.860,001 300.803,818	6	435.850,576 300.804,346	9.44
6	435.850,576 300.804,346	7	435.844,014 300.804,815	6.579
7	435.844,014 300.804,815	8	435.829,684 300.805,84	14.367
8	435.829,684 300.805,84	9	435.824,187 300.806,233	5.511
9	435.824,187 300.806,233	10	435.810,82 300.805,447	13.39
10	435.810,82 300.805,447	11	435.810,84 300.799,749	5.698
11	435.810,84 300.799,749	12	435.810,945 300.769,19	30.559
12	435.810,945 300.769,19	13	435.819,454 300.771,026	8.705
13	435.819,454 300.771,026	14	435.829,372 300.773,345	10.186
14	435.829,372 300.773,345	1	435.839,597 300.775,812	10.518

\*\* Lungimile segmentelor sunt determinate în planul de proiecție Stereo 70 și sunt rotunjite la 1 milimetru.

\*\*\* Distanța dintre puncte este formată din segmente cumulate ce sunt mai mici decât valoarea 1 milimetru.



**DATE DESPRE IMOBILUL NR. 6481**

Oficiul de Cadastru și Publicitate Imobiliară DOLJ  
Biroul de Cadastru și Publicitate Imobiliară Craiova

**A. Partea I. Descrierea imobilului**

TEREN Intravilan

Adresa: Loc. Preajba De Jos, Str Marului, Nr. 2, Jud. Dolj, T8 P97

Nr. Crt	Nr cadastral Nr. topografic	Suprafața* (mp)	Observații / Referințe
A1		2.360	Sector cadastral:16 Teren imprejmuit;

**Construcții**

Crt	Nr cadastral Nr. topografic	Adresa	Observații / Referințe
A1.1		Loc. Preajba De Jos, Str Marului, Nr. 2, Jud. Dolj, T8 P97	Nr. niveluri:1; S. construita la sol:27 mp;

**B. Partea II. Proprietari și acte**

Inscrieri privitoare la dreptul de proprietate și alte drepturi reale		Referințe
/		
Act Administrativ nr. TDP 1529, din 08/12/2003 emis de CJSDPAT DOLJ;		
B1	Intabulare, drept de PROPRIETATE, dobandit prin Reconstituire, cota actuala 1/1, cota initiala 1/1 1) VINTILESCU CARMEN, LIPSA CNP	A1
Act Normativ nr. 7, din 13/03/1996 emis de PARLAMENTUL ROMANIEI (art. 13 alin. 15);		
B2	Intabulare, drept de PROPRIETATE, dobandit prin Lege, cota actuala 1/1, cota initiala 1/1 1) VINTILESCU CARMEN, LIPSA CNP	A1.1

**C. Partea III. SARCINI .**

Inscrieri privind dezmembramintele dreptului de proprietate, drepturi reale de garanție și sarcini	Referințe
NU SUNT	

## Anexa Nr. 1 La Partea I

## Teren

Nr cadastral	Suprafața (mp)*	Observații / Referințe
	2.360	

\* Suprafața este determinată în planul de proiecție Stereo 70.

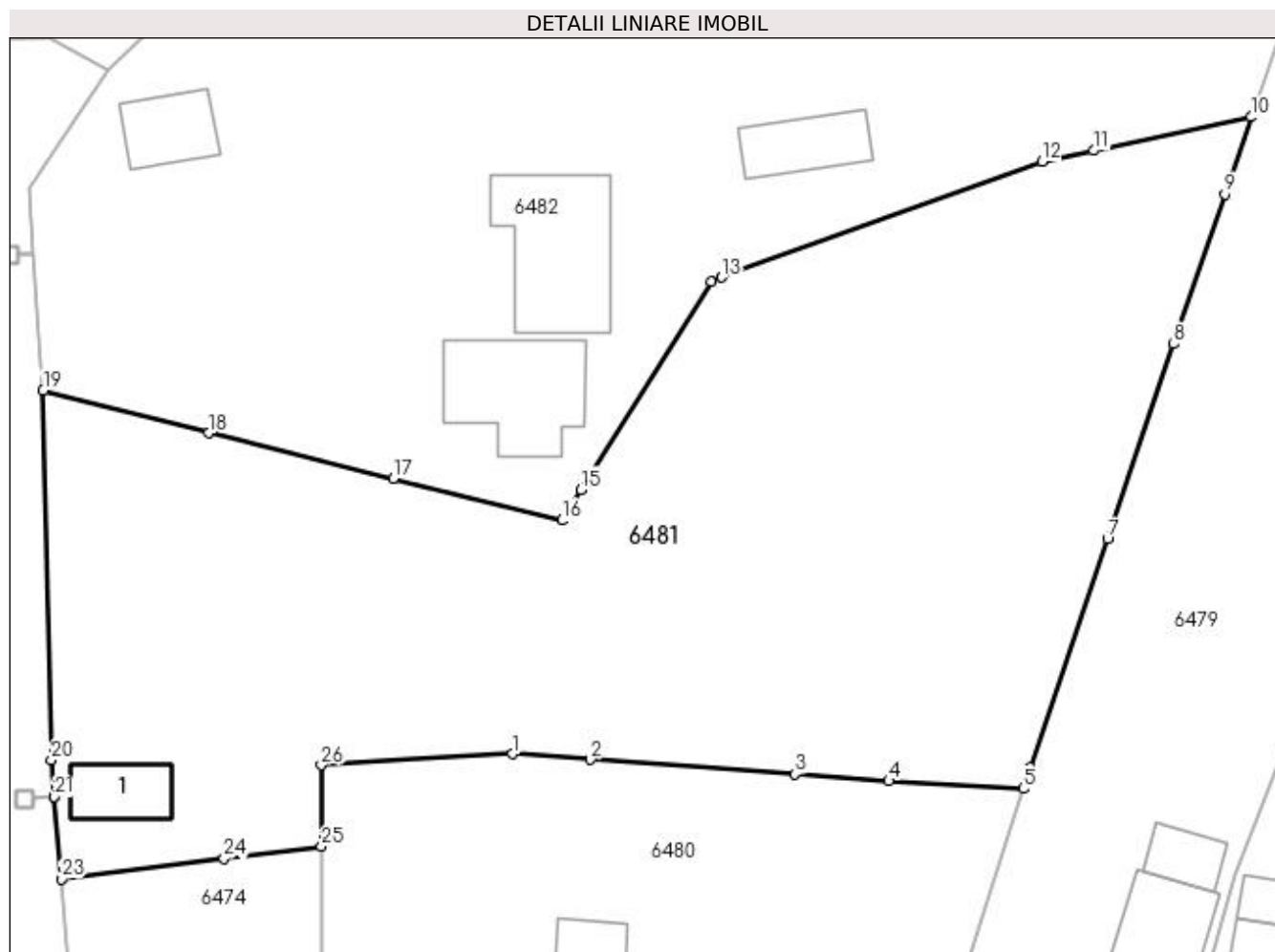

## Date referitoare la teren

Crt	Categorie folosință	Intra vilan	Suprafața (mp)	Tarla	Parcelă	Nr. topo	Observații / Referințe
1	curți construcții	DA	376	8	97	-	
2	arabil	DA	1.984	8	99, 100	-	

## Date referitoare la construcții

Crt	Număr	Destinație construcție	Supraf. (mp)	Situație juridică	Observații / Referințe
A1.1		construcții anexa	27	Cu acte	Nr. niveluri:1; S. construita la sol:27 mp;

## Lungime Segmente

1) Valorile lungimilor segmentelor sunt obținute din proiecție în plan.

Punct început	X / Y	Punct sfârșit	X / Y	Lungime segment (** (m))
1	435.824,187 300.806,233	2	435.829,684 300.805,84	5.511
3	435.844,014 300.804,815	4	435.850,576 300.804,346	6.579
5	435.860,001 300.803,818	6	435.860,469 300.805,294	1.548

Punct început	X / Y	Punct sfârșit	X / Y	Lungime segment (** (m))
2	435.829,684 300.805,84	3	435.844,014 300.804,815	14.367
4	435.850,576 300.804,346	5	435.860,001 300.803,818	9.44
6	435.860,469 300.805,294	7	435.865,907 300.821,286	16.891

Punct început	X / Y	Punct sfârșit	X / Y	Lungime segment (** (m)
7	435.865,907 300.821,286	8	435.870,551 300.834,942	14.424
9	435.874,116 300.845,426	10	435.875,957 300.850,84	5.718
11	435.864,944 300.848,488	12	435.861,337 300.847,717	3.688
13	435.838,853 300.839,605	14	435.838,112 300.839,338	0.788
15	435.829,015 300.824,742	16	435.827,674 300.822,591	2.535
17	435.815,847 300.825,517	18	435.802,949 300.828,707	13.287
19	435.791,328 300.831,705	20	435.791,905 300.805,826	25.885
21	435.792,122 300.803,233	22	435.792,123 300.803,228	0.005
23	435.792,604 300.797,49	24	435.804,004 300.798,902	11.487
25	435.810,84 300.799,749	26	435.810,82 300.805,447	5.698

Punct început	X / Y	Punct sfârșit	X / Y	Lungime segment (** (m)
8	435.870,551 300.834,942	9	435.874,116 300.845,426	11.074
10	435.875,957 300.850,84	11	435.864,944 300.848,488	11.261
12	435.861,337 300.847,717	13	435.838,853 300.839,605	23.903
14	435.838,112 300.839,338	15	435.829,015 300.824,742	17.199
16	435.827,674 300.822,591	17	435.815,847 300.825,517	12.184
18	435.802,949 300.828,707	19	435.791,328 300.831,705	12.001
20	435.791,905 300.805,826	21	435.792,122 300.803,233	2.602
22	435.792,123 300.803,228	23	435.792,604 300.797,49	5.758
24	435.804,004 300.798,902	25	435.810,84 300.799,749	6.888
26	435.810,82 300.805,447	1	435.824,187 300.806,233	13.39

\*\* Lungimile segmentelor sunt determinate în planul de proiecție Stereo 70 și sunt rotunjite la 1 milimetru.

\*\*\* Distanța dintre puncte este formată din segmente cumulate ce sunt mai mici decât valoarea 1 milimetru.





**DATE DESPRE IMOBILUL NR. 6482**

Oficiul de Cadastru și Publicitate Imobiliară DOLJ  
Biroul de Cadastru și Publicitate Imobiliară Craiova

**A. Partea I. Descrierea imobilului**

TEREN Intravilan

Adresa: Loc. Preajba De Jos, Str Marului, Nr. 8, Jud. Dolj, T8 P98

Nr. Crt	Nr cadastral Nr. topografic	Suprafața* (mp)	Observații / Referințe
A1		3.493	Sector cadastral:16 Teren imprejmuit;

**Construcții**

Crt	Nr cadastral Nr. topografic	Adresa	Observații / Referințe
A1.1		Loc. Preajba De Jos, Str Marului, Nr. 8, Jud. Dolj, T8 P98	Nr. niveluri:1; S. construita la sol:80 mp;
A1.2		Loc. Preajba De Jos, Str Marului, Nr. 8, Jud. Dolj, T8 P98	Nr. niveluri:1; S. construita la sol:68 mp;
A1.3		Loc. Preajba De Jos, Str Marului, Nr. 8, Jud. Dolj, T8 P98	Nr. niveluri:1; S. construita la sol:33 mp;
A1.4		Loc. Preajba De Jos, Str Marului, Nr. 8, Jud. Dolj, T8 P98	Nr. niveluri:1; S. construita la sol:29 mp;

**B. Partea II. Proprietari și acte**

Inscrieri privitoare la dreptul de proprietate și alte drepturi reale		Referințe
/		
Act Administrativ nr. TDP 1529, din 08/12/2003 emis de CJSDPAT DOLJ;		
B1	Intabulare, drept de PROPRIETATE, dobandit prin Reconstituire, cota actuala 1/1, cota initiala 1/1 1) PREJBEANU ELENA, LIPSA CNP 2) VINTILESCU CARMEN, LIPSA CNP	A1
Act Normativ nr. Legea 7, din 06/03/2023 emis de PARLAMENTUL ROMANIEI (art. 13 alin. 15);		
B2	Intabulare, drept de PROPRIETATE, dobandit prin Lege, cota actuala 1/1, cota initiala 1/1 1) PREJBEANU ELENA, LIPSA CNP 2) VINTILESCU CARMEN, LIPSA CNP	A1.1, A1.2, A1.3, A1.4

**C. Partea III. SARCINI .**

Inscrieri privind dezmembramintele dreptului de proprietate, drepturi reale de garanție și sarcini	Referințe
NU SUNT	

## Anexa Nr. 1 La Partea I

## Teren

Nr cadastral	Suprafața (mp)*	Observații / Referințe
	3.493	

\* Suprafața este determinată în planul de proiecție Stereo 70.

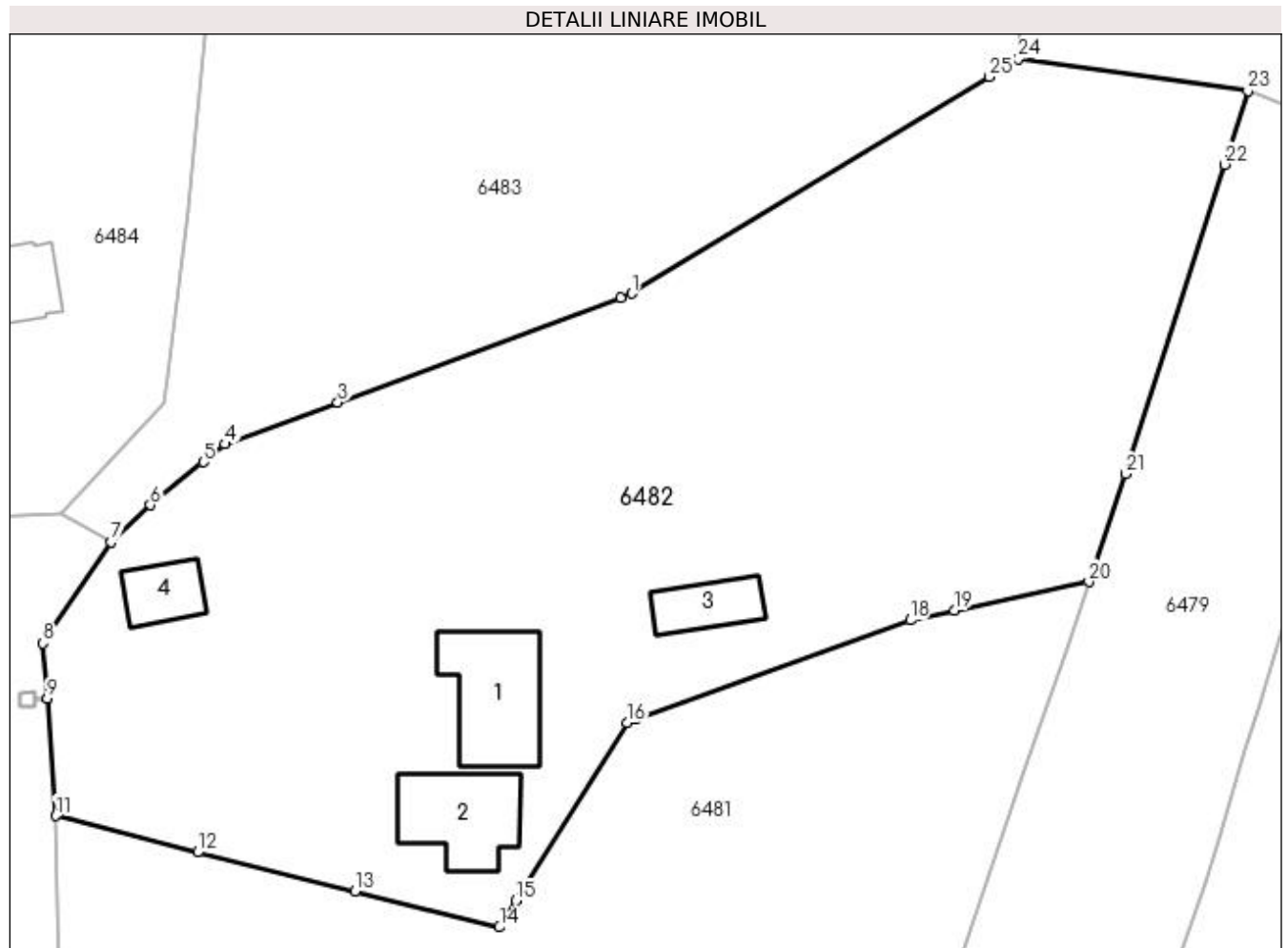

## Date referitoare la teren

Crt	Categorie folosință	Intravilan	Suprafața (mp)	Tarla	Parcelă	Nr. topo	Observații / Referințe
1	curți construcții	DA	376	8	97	-	
2	arabil	DA	1.347	8	98	-	
3	arabil	DA	1.770	8	101	-	

## Date referitoare la construcții

Crt	Număr	Destinație construcție	Supraf. (mp)	Situație juridică	Observații / Referințe
A1.1		construcții de locuințe	80	Cu acte	Nr. niveluri:1; S. construita la sol:80 mp;
A1.2		construcții anexa	68	Cu acte	Nr. niveluri:1; S. construita la sol:68 mp;
A1.3		construcții anexa	33	Cu acte	Nr. niveluri:1; S. construita la sol:33 mp;
A1.4		construcții anexa	29	Cu acte	Nr. niveluri:1; S. construita la sol:29 mp;

## Lungime Segmente

1) Valorile lungimilor segmentelor sunt obținute din proiecție în plan.

Punct început	X / Y	Punct sfârșit	X / Y	Lungime segment (** (m)	Punct început	X / Y	Punct sfârșit	X / Y	Lungime segment (** (m)
---------------	-------	---------------	-------	-------------------------	---------------	-------	---------------	-------	-------------------------

Punct început	X / Y	Punct sfârșit	X / Y	Lungime segment (** (m)
1	435.838,507 300.874,435	2	435.837,631 300.874,112	0.934
3	435.814,431 300.865,537	4	435.805,195 300.862,123	9.847
5	435.803,413 300.860,661	6	435.799,088 300.857,122	5.588
7	435.795,897 300.854,081	8	435.790,294 300.845,828	9.975
9	435.790,626 300.841,3	10	435.790,626 300.841,295	0.005
11	435.791,328 300.831,705	12	435.802,949 300.828,707	12.001
13	435.815,847 300.825,517	14	435.827,674 300.822,591	12.184
15	435.829,015 300.824,742	16	435.838,112 300.839,338	17.199
17	435.838,853 300.839,605	18	435.861,337 300.847,717	23.903
19	435.864,944 300.848,488	20	435.875,957 300.850,84	11.261
21	435.878,967 300.859,691	22	435.887,054 300.885,001	26.571
23	435.888,976 300.891,018	24	435.870,175 300.893,638	18.983
25	435.867,777 300.892,184	1	435.838,507 300.874,435	34.231

Punct început	X / Y	Punct sfârșit	X / Y	Lungime segment (** (m)
2	435.837,631 300.874,112	3	435.814,431 300.865,537	24.734
4	435.805,195 300.862,123	5	435.803,413 300.860,661	2.305
6	435.799,088 300.857,122	7	435.795,897 300.854,081	4.408
8	435.790,294 300.845,828	9	435.790,626 300.841,3	4.54
10	435.790,626 300.841,295	11	435.791,328 300.831,705	9.616
12	435.802,949 300.828,707	13	435.815,847 300.825,517	13.287
14	435.827,674 300.822,591	15	435.829,015 300.824,742	2.535
16	435.838,112 300.839,338	17	435.838,853 300.839,605	0.788
18	435.861,337 300.847,717	19	435.864,944 300.848,488	3.688
20	435.875,957 300.850,84	21	435.878,967 300.859,691	9.349
22	435.887,054 300.885,001	23	435.888,976 300.891,018	6.317
24	435.870,175 300.893,638	25	435.867,777 300.892,184	2.804

\*\* Lungimile segmentelor sunt determinate în planul de proiecție Stereo 70 și sunt rotunjite la 1 milimetru.

\*\*\* Distanța dintre puncte este formată din segmente cumulate ce sunt mai mici decât valoarea 1 milimetru.



**DATE DESPRE IMOBILUL NR. 6483**

Oficiul de Cadastru și Publicitate Imobiliară DOLJ  
Biroul de Cadastru și Publicitate Imobiliară Craiova

**A. Partea I. Descrierea imobilului**

TEREN Intravilan

Adresa: Loc. Preajba De Jos, Str Colindei, Nr. 6, Jud. Dolj, T8 P92

Nr. Crt	Nr cadastral Nr. topografic	Suprafața* (mp)	Observații / Referințe
A1		4.461	Sector cadastral:16 Teren neimprejmuit;

**B. Partea II. Proprietari și acte**

Inscrieri privitoare la dreptul de proprietate și alte drepturi reale	Referințe
/	
Act Administrativ nr. TDP 391.2180, din 07/02/1994 emis de CJSDPAT DOLJ;	
B1	A1
Intabulare, drept de PROPRIETATE, dobândit prin Reconstituire, cota actuala 1/1, cota initiala 1/1 1) SÎRBU VLAD NICOLAE, LIPSA CNP	

**C. Partea III. SARCINI .**

Inscrieri privind dezmembramintele dreptului de proprietate, drepturi reale de garanție și sarcini	Referințe
NU SUNT	

## Anexa Nr. 1 La Partea I

## Teren

Nr cadastral	Suprafața (mp)*	Observații / Referințe
	4.461	

\* Suprafața este determinată în planul de proiecție Stereo 70.

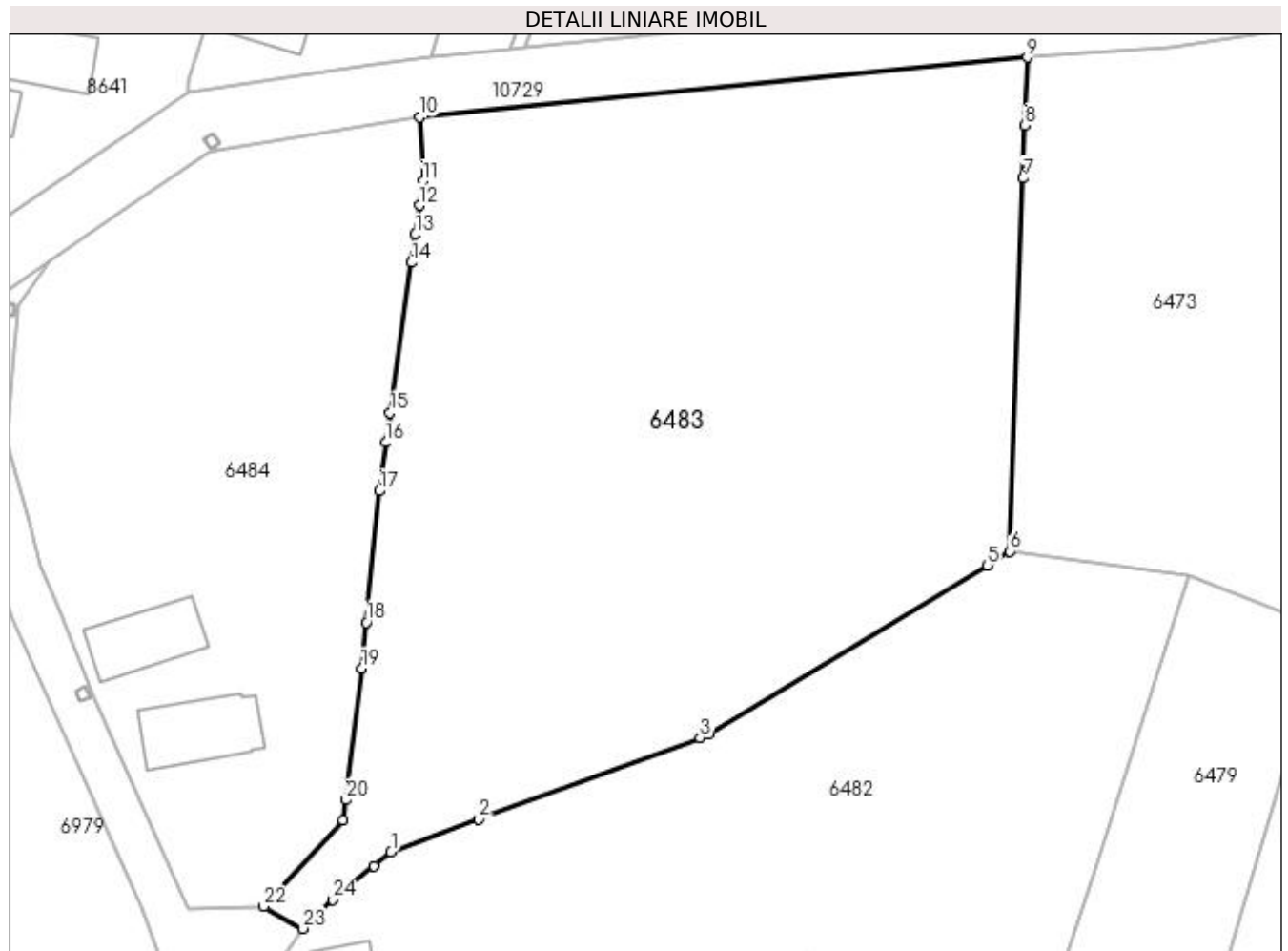

## Date referitoare la teren

Crt	Categorie folosință	Intra vilan	Suprafața (mp)	Tarla	Parcelă	Nr. topo	Observații / Referințe
1	curți constructii	DA	1.026	8	92	-	
2	arabil	DA	3.435	8	93, 94, 95	-	

## Lungime Segmente

1) Valorile lungimilor segmentelor sunt obținute din proiecție în plan.

Punct început	X / Y	Punct sfârșit	X / Y	Lungime segment (** (m))
1	435.805,195 300.862,123	2	435.814,431 300.865,537	9.847
3	435.837,631 300.874,112	4	435.838,507 300.874,435	0.934
5	435.867,777 300.892,184	6	435.870,175 300.893,638	2.804
7	435.871,543 300.932,729	8	435.871,737 300.938,292	5.566

Punct început	X / Y	Punct sfârșit	X / Y	Lungime segment (** (m))
2	435.814,431 300.865,537	3	435.837,631 300.874,112	24.734
4	435.838,507 300.874,435	5	435.867,777 300.892,184	34.231
6	435.870,175 300.893,638	7	435.871,543 300.932,729	39.115
8	435.871,737 300.938,292	9	435.871,986 300.945,407	7.119

Punct început	X / Y	Punct sfârșit	X / Y	Lungime segment (** (m)
9	435.871,986 300.945,407	10	435.808,191 300.939,157	64.1
11	435.808,557 300.932,461	12	435.808,193 300.929,896	2.591
13	435.807,76 300.926,842	14	435.807,345 300.923,916	2.955
15	435.805,111 300.908,162	16	435.804,669 300.905,046	3.147
17	435.803,948 300.899,967	18	435.802,597 300.886,169	13.864
19	435.802,122 300.881,326	20	435.800,459 300.867,56	13.866
21	435.800,208 300.865,401	22	435.791,839 300.856,392	12.296
23	435.795,897 300.854,081	24	435.799,088 300.857,122	4.408
25	435.803,413 300.860,661	1	435.805,195 300.862,123	2.305

Punct început	X / Y	Punct sfârșit	X / Y	Lungime segment (** (m)
10	435.808,191 300.939,157	11	435.808,557 300.932,461	6.706
12	435.808,193 300.929,896	13	435.807,76 300.926,842	3.085
14	435.807,345 300.923,916	15	435.805,111 300.908,162	15.912
16	435.804,669 300.905,046	17	435.803,948 300.899,967	5.13
18	435.802,597 300.886,169	19	435.802,122 300.881,326	4.866
20	435.800,459 300.867,56	21	435.800,208 300.865,401	2.174
22	435.791,839 300.856,392	23	435.795,897 300.854,081	4.67
24	435.799,088 300.857,122	25	435.803,413 300.860,661	5.588

\*\* Lungimile segmentelor sunt determinate în planul de proiecție Stereo 70 și sunt rotunjite la 1 milimetru.

\*\*\* Distanța dintre puncte este formată din segmente cumulate ce sunt mai mici decât valoarea 1 milimetru.





**DATE DESPRE IMOBILUL NR. 6484**

Oficiul de Cadastru și Publicitate Imobiliară DOLJ  
Biroul de Cadastru și Publicitate Imobiliară Craiova

**A. Partea I. Descrierea imobilului**

TEREN Intravilan

Adresa: Loc. Preajba De Jos, Str Marului, Nr. 8, Jud. Dolj, T8 P87, 88, 89, 90, 91

Nr. Crt	Nr cadastral Nr. topografic	Suprafața* (mp)	Observații / Referințe
A1		2.502	Sector cadastral:16 Teren imprejmuit;

**Construcții**

Crt	Nr cadastral Nr. topografic	Adresa	Observații / Referințe
A1.1		Loc. Preajba De Jos, Str Marului, Nr. 8, Jud. Dolj, T8 P87, 88, 89, 90, 91	Nr. niveluri:1; S. construita la sol:78 mp;
A1.2		Loc. Preajba De Jos, Str Marului, Nr. 8, Jud. Dolj, T8 P87, 88, 89, 90, 91	Nr. niveluri:1; S. construita la sol:68 mp;

**B. Partea II. Proprietari și acte**

Inscrieri privitoare la dreptul de proprietate și alte drepturi reale		Referințe
/		
Act Administrativ nr. TDP 355-2180, din 02/02/1994 emis de CJSDPAT DOLJ;		
B1	Intabulare, drept de PROPRIETATE, dobandit prin Reconstituire, cota actuala 1/1, cota initiala 1/1 1) <b>IVAN ION</b> , LIPSA CNP 2) <b>ZĂVOIANU MARIN</b> , LIPSA CNP	A1
Act Normativ nr. Legea 7, din 13/03/1996 emis de PARLAMENTUL ROMANIEI (art. 13 alin. 15);		
B2	Intabulare, drept de PROPRIETATE, dobandit prin Lege, cota actuala 1/1, cota initiala 1/1 1) <b>IVAN ION</b> , LIPSA CNP 2) <b>ZĂVOIANU MARIN</b> , LIPSA CNP	A1.1, A1.2

**C. Partea III. SARCINI .**

Inscrieri privind dezmembramintele dreptului de proprietate, drepturi reale de garanție și sarcini	Referințe
NU SUNT	

## Anexa Nr. 1 La Partea I

## Teren

Nr cadastral	Suprafața (mp)*	Observații / Referințe
	2.502	

\* Suprafața este determinată în planul de proiecție Stereo 70.

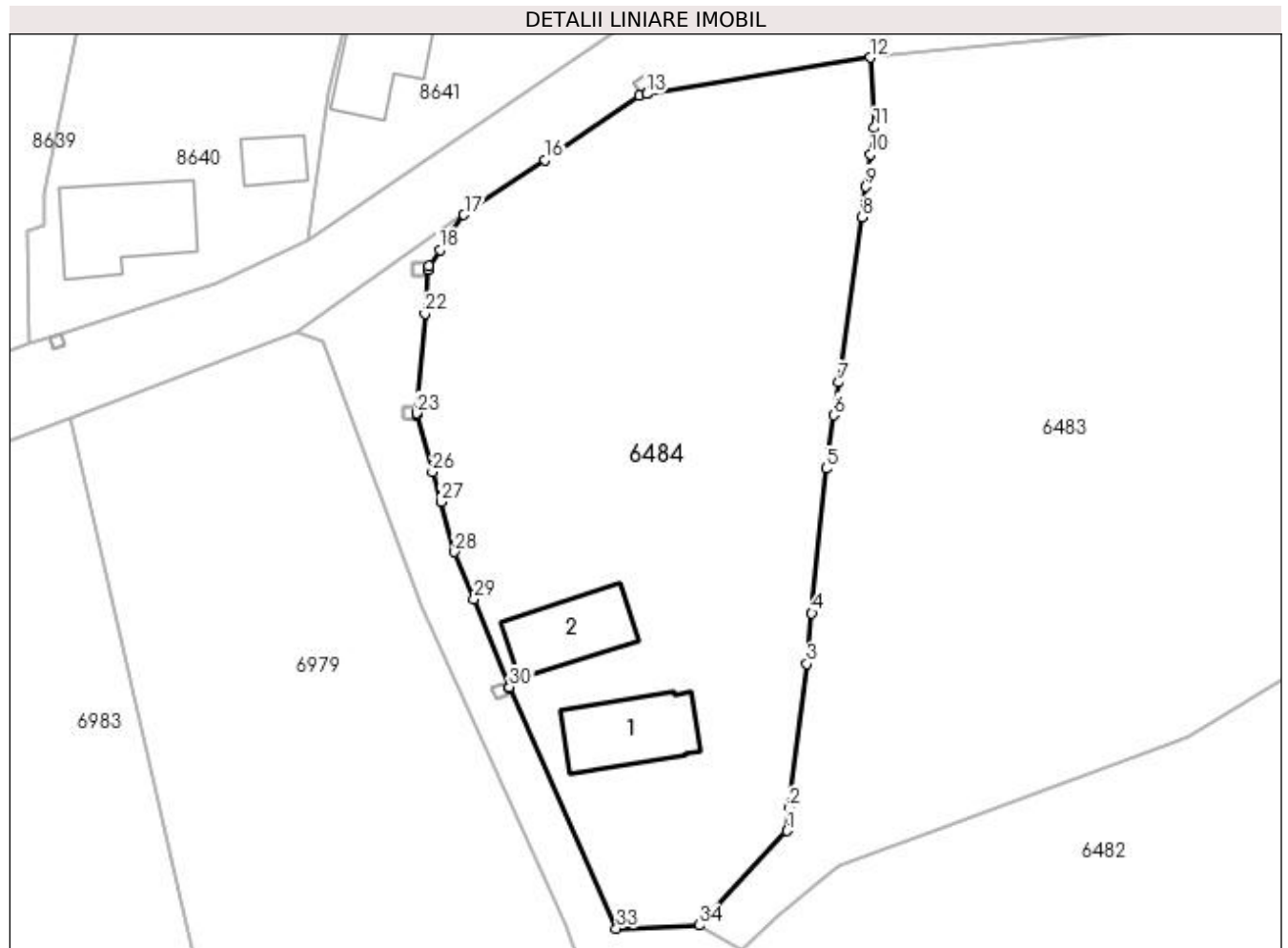

## Date referitoare la teren

Crt	Categorie folosință	Intra vilan	Suprafața (mp)	Tarla	Parcelă	Nr. topo	Observații / Referințe
1	curți constructii	DA	1.187	8	87	-	
2	arabil	DA	115	8	88	-	
3	arabil	DA	614	8	89	-	
4	arabil	DA	242	8	90	-	
5	vie	DA	344	8	91	-	

## Date referitoare la construcții

Crt	Număr	Destinație construcție	Supraf. (mp)	Situație juridică	Observații / Referințe
A1.1		construcții de locuințe	78	Cu acte	Nr. niveluri:1; S. construita la sol:78 mp;
A1.2		construcții anexa	68	Cu acte	Nr. niveluri:1; S. construita la sol:68 mp;

## Lungime Segmente

1) Valorile lungimilor segmentelor sunt obținute din proiecție în plan.

Punct început	X / Y	Punct sfârșit	X / Y	Lungime segment (** (m)	Punct început	X / Y	Punct sfârșit	X / Y	Lungime segment (** (m)

Punct început	X / Y	Punct sfârșit	X / Y	Lungime segment (** (m)
1	435.800,208 300.865,401	2	435.800,459 300.867,56	2.174
3	435.802,122 300.881,326	4	435.802,597 300.886,169	4.866
5	435.803,948 300.899,967	6	435.804,669 300.905,046	5.13
7	435.805,111 300.908,162	8	435.807,345 300.923,916	15.912
9	435.807,76 300.926,842	10	435.808,193 300.929,896	3.085
11	435.808,557 300.932,461	12	435.808,191 300.939,157	6.706
13	435.786,848 300.935,674	14	435.786,844 300.935,673	0.004
15	435.786,11 300.935,553	16	435.777,086 300.929,404	10.92
17	435.769,394 300.924,163	18	435.767,081 300.920,82	4.065
19	435.766,025 300.919,293	20	435.765,996 300.918,933	0.361
21	435.765,995 300.918,928	22	435.765,654 300.914,711	4.231
23	435.764,884 300.905,212	24	435.764,884 300.905,208	0.004
25	435.764,874 300.905,088	26	435.766,389 300.899,613	5.681
27	435.767,176 300.896,768	28	435.768,495 300.892,0	4.947
29	435.770,341 300.887,498	30	435.773,733 300.879,095	9.062
31	435.773,735 300.879,09	32	435.773,769 300.879,006	0.091
33	435.783,944 300.856,077	34	435.791,839 300.856,392	7.901

Punct început	X / Y	Punct sfârșit	X / Y	Lungime segment (** (m)
2	435.800,459 300.867,56	3	435.802,122 300.881,326	13.866
4	435.802,597 300.886,169	5	435.803,948 300.899,967	13.864
6	435.804,669 300.905,046	7	435.805,111 300.908,162	3.147
8	435.807,345 300.923,916	9	435.807,76 300.926,842	2.955
10	435.808,193 300.929,896	11	435.808,557 300.932,461	2.591
12	435.808,191 300.939,157	13	435.786,848 300.935,674	21.625
14	435.786,844 300.935,673	15	435.786,11 300.935,553	0.744
16	435.777,086 300.929,404	17	435.769,394 300.924,163	9.308
18	435.767,081 300.920,82	19	435.766,025 300.919,293	1.857
20	435.765,996 300.918,933	21	435.765,995 300.918,928	0.005
22	435.765,654 300.914,711	23	435.764,884 300.905,212	9.53
24	435.764,884 300.905,208	25	435.764,874 300.905,088	0.12
26	435.766,389 300.899,613	27	435.767,176 300.896,768	2.952
28	435.768,495 300.892,0	29	435.770,341 300.887,498	4.866
30	435.773,733 300.879,095	31	435.773,735 300.879,09	0.005
32	435.773,769 300.879,006	33	435.783,944 300.856,077	25.085
34	435.791,839 300.856,392	1	435.800,208 300.865,401	12.296

\*\* Lungimile segmentelor sunt determinate în planul de proiecție Stereo 70 și sunt rotunjite la 1 milimetru.

\*\*\* Distanța dintre puncte este formată din segmente cumulate ce sunt mai mici decât valoarea 1 milimetru.

