

**DATE DESPRE IMOBILUL NR. 10784**

Oficiul de Cadastru și Publicitate Imobiliară DOLJ  
Biroul de Cadastru și Publicitate Imobiliară Craiova

**A. Partea I. Descrierea imobilului**

TEREN Intravilan

Adresa: Loc. Fântânele, Jud. Dolj, De 126/1

Nr. Crt	Nr cadastral Nr. topografic	Suprafața* (mp)	Observații / Referințe
A1		1.846	Sector cadastral:0 Teren neimprejmuit;

**B. Partea II. Proprietari și acte**

Inscrieri privitoare la dreptul de proprietate și alte drepturi reale	Referințe
/	
Act Normativ nr. Legea 7, din 13/03/1996 emis de PARLAMENTUL ROMÂNIEI (ART. 13 ALIN. 15);	
B1	Inscrierea provizorie, drept de PROPRIETATE, dobandit prin Lege, cota actuala 1/1, cota initiala 1/1
	1) NEIDENTIFICAT NEIDENTIFICAT, CIF:0000000000000

**C. Partea III. SARCINI .**

Inscrieri privind dezmembramintele dreptului de proprietate, drepturi reale de garanție și sarcini	Referințe
NU SUNT	

## Anexa Nr. 1 La Partea I

## Teren

Nr cadastral	Suprafața (mp)*	Observații / Referințe
	1.846	

\* Suprafața este determinată în planul de proiecție Stereo 70.

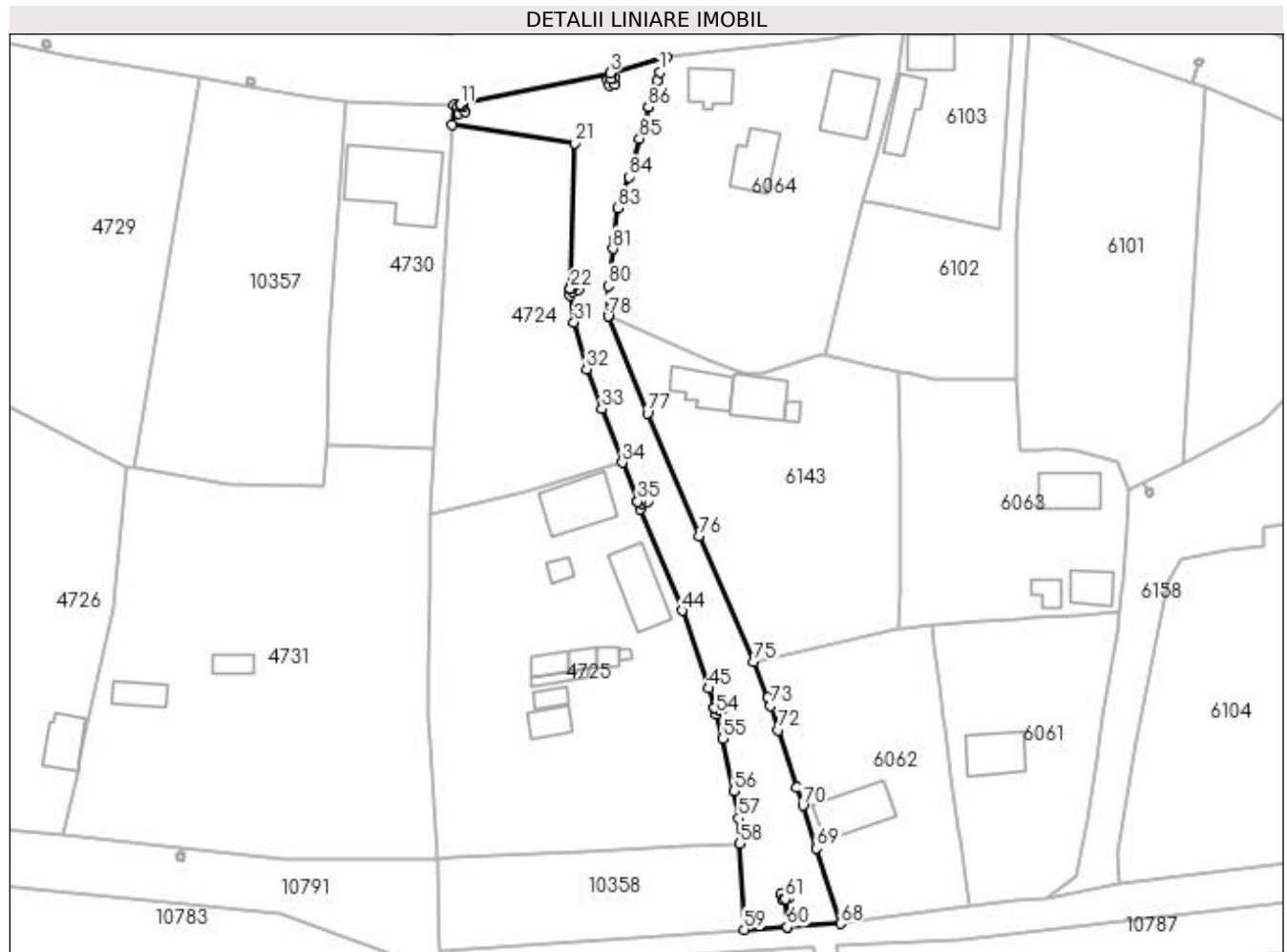

## Date referitoare la teren

Crt	Categorie folosință	Intra vilan	Suprafața (mp)	Tarla	Parcelă	Nr. topo	Observații / Referințe
1	drum	DA	1.846	De 126/1	-	-	

## Lungime Segmente

1) Valorile lungimilor segmentelor sunt obținute din proiecție în plan.

Punct început	X / Y	Punct sfârșit	X / Y	Lungime segment
1	427.287,27 300.517,761	2	427.288,611 300.520,546	3.091
4	427.278,119 300.516,568	5	427.278,704 300.516,676	0.595
7	427.277,75 300.515,29	8	427.277,534 300.516,46	1.19
10	427.277,897 300.517,608	11	427.249,739 300.511,718	28.767
13	427.250,394 300.511,49	14	427.250,611 300.510,319	1.191
16	427.249,224 300.511,274	17	427.249,804 300.511,381	0.59
2	427.288,611 300.520,546	3	427.277,901 300.517,609	11.105
5	427.278,704 300.516,676	6	427.278,921 300.515,505	1.191
8	427.277,534 300.516,46	9	427.278,114 300.516,567	0.59
11	427.249,739 300.511,718	12	427.249,809 300.511,382	0.343
14	427.250,611 300.510,319	15	427.249,44 300.510,104	1.191
17	427.249,804 300.511,381	18	427.249,734 300.511,717	0.343
3	427.277,901 300.517,609	4	427.278,119 300.516,568	1.064
6	427.278,921 300.515,505	7	427.277,75 300.515,29	1.191
9	427.278,114 300.516,567	10	427.277,897 300.517,608	1.063
12	427.249,809 300.511,382	13	427.250,394 300.511,49	0.595
15	427.249,44 300.510,104	16	427.249,224 300.511,274	1.19
18	427.249,734 300.511,717	19	427.248,516 300.511,61	1.223

Punct început	X / Y	Punct sfârșit	X / Y	Lungime segment	Punct început	X / Y	Punct sfârșit	X / Y	Lungime segment	Punct început	X / Y	Punct sfârșit	X / Y	Lungime segment
19	427.248,516 300.511,61	20	427.248,245 300.507,909	3.711	20	427.248,245 300.507,909	21	427.271,322 300.504,483	23.33	21	427.271,322 300.504,483	22	427.270,466 300.477,067	27.429
22	427.270,466 300.477,067	23	427.270,739 300.477,058	0.273	23	427.270,739 300.477,058	24	427.270,55 300.477,622	0.595	24	427.270,55 300.477,622	25	427.271,678 300.478,0	1.19
25	427.271,678 300.478,0	26	427.272,056 300.476,871	1.191	26	427.272,056 300.476,871	27	427.270,928 300.476,494	1.189	27	427.270,928 300.476,494	28	427.270,74 300.477,053	0.59
28	427.270,74 300.477,053	29	427.270,466 300.477,062	0.274	29	427.270,466 300.477,062	30	427.270,427 300.475,821	1.242	30	427.270,427 300.475,821	31	427.271,19 300.470,779	5.099
31	427.271,19 300.470,779	32	427.273,52 300.462,009	9.074	32	427.273,52 300.462,009	33	427.276,359 300.454,531	7.999	33	427.276,359 300.454,531	34	427.280,242 300.444,437	10.815
34	427.280,242 300.444,437	35	427.283,111 300.437,079	7.898	35	427.283,111 300.437,079	36	427.283,689 300.437,304	0.62	36	427.283,689 300.437,304	37	427.283,5 300.437,868	0.595
37	427.283,5 300.437,868	38	427.284,629 300.438,246	1.191	38	427.284,629 300.438,246	39	427.285,007 300.437,117	1.191	39	427.285,007 300.437,117	40	427.283,878 300.436,74	1.19
40	427.283,878 300.436,74	41	427.283,69 300.437,299	0.59	41	427.283,69 300.437,299	42	427.283,112 300.437,074	0.62	42	427.283,112 300.437,074	43	427.283,662 300.435,664	1.513
43	427.283,662 300.435,664	44	427.291,461 300.416,608	20.59	44	427.291,461 300.416,608	45	427.296,499 300.401,966	15.484	45	427.296,499 300.401,966	46	427.297,582 300.398,406	3.721
46	427.297,582 300.398,406	47	427.298,003 300.398,534	0.44	47	427.298,003 300.398,534	48	427.297,814 300.399,098	0.595	48	427.297,814 300.399,098	49	427.298,942 300.399,476	1.19
49	427.298,942 300.399,476	50	427.299,32 300.398,348	1.19	50	427.299,32 300.398,348	51	427.298,192 300.397,971	1.189	51	427.298,192 300.397,971	52	427.298,004 300.398,53	0.59
52	427.298,004 300.398,53	53	427.297,584 300.398,402	0.439	53	427.297,584 300.398,402	54	427.297,967 300.397,143	1.316	54	427.297,967 300.397,143	55	427.299,16 300.392,544	4.751
55	427.299,16 300.392,544	56	427.301,284 300.382,7	10.071	56	427.301,284 300.382,7	57	427.302,134 300.377,558	5.212	57	427.302,134 300.377,558	58	427.302,373 300.372,792	4.772
58	427.302,373 300.372,792	59	427.303,197 300.356,641	16.172	59	427.303,197 300.356,641	60	427.311,227 300.357,143	8.046	60	427.311,227 300.357,143	61	427.310,897 300.362,409	5.276
61	427.310,897 300.362,409	62	427.310,333 300.362,22	0.595	62	427.310,333 300.362,22	63	427.309,955 300.363,348	1.19	63	427.309,955 300.363,348	64	427.311,084 300.363,726	1.191
64	427.311,084 300.363,726	65	427.311,462 300.362,597	1.191	65	427.311,462 300.362,597	66	427.310,902 300.362,41	0.59	66	427.310,902 300.362,41	67	427.311,232 300.357,144	5.276
67	427.311,232 300.357,144	68	427.321,28 300.357,772	10.068	68	427.321,28 300.357,772	69	427.316,776 300.371,919	14.847	69	427.316,776 300.371,919	70	427.314,226 300.379,931	8.408
70	427.314,226 300.379,931	71	427.313,081 300.383,447	3.698	71	427.313,081 300.383,447	72	427.309,594 300.394,163	11.269	72	427.309,594 300.394,163	73	427.308,103 300.398,742	4.816
73	427.308,103 300.398,742	74	427.307,553 300.400,199	1.557	74	427.307,553 300.400,199	75	427.304,962 300.407,055	7.329	75	427.304,962 300.407,055	76	427.294,651 300.430,635	25.736
76	427.294,651 300.430,635	77	427.284,949 300.453,737	25.057	77	427.284,949 300.453,737	78	427.277,566 300.471,902	19.608	78	427.277,566 300.471,902	79	427.277,566 300.472,008	0.106
79	427.277,566 300.472,008	80	427.277,57 300.477,611	5.603	80	427.277,57 300.477,611	81	427.278,452 300.484,606	7.05	81	427.278,452 300.484,606	82	427.278,656 300.486,223	1.63
82	427.278,656 300.486,223	83	427.279,414 300.492,241	6.066	83	427.279,414 300.492,241	84	427.281,434 300.498,127	6.223	84	427.281,434 300.498,127	85	427.283,459 300.505,32	7.473
85	427.283,459 300.505,32	86	427.285,132 300.511,261	6.172	86	427.285,132 300.511,261	87	427.285,16 300.511,348	0.091	87	427.285,16 300.511,348	88	427.286,78 300.516,27	5.182
88	427.286,78 300.516,27	1	427.287,27 300.517,761	1.569										

\*\* Lungimile segmentelor sunt determinate în planul de proiecție Stereo 70 și sunt rotunjite la 1 milimetru.

\*\*\* Distanța dintre puncte este formată din segmente cumulate ce sunt mai mici decât valoarea 1 milimetru.



**DATE DESPRE IMOBILUL NR. 10904**

Oficiul de Cadastru și Publicitate Imobiliară DOLJ  
Biroul de Cadastru și Publicitate Imobiliară Craiova

**A. Partea I. Descrierea imobilului**

TEREN Intravilan

Adresa: Loc. Tartal, Jud. Dolj, P1

Nr. Crt	Nr cadastral Nr. topografic	Suprafața* (mp)	Observații / Referințe
A1		1	Sector cadastral:0 Teren neimprejmuit; RETEA JT PTA 1 TARTAL

**Construcții**

Crt	Nr cadastral Nr. topografic	Adresa	Observații / Referințe
A1.1		Loc. Tartal, Jud. Dolj, P1	Nr. niveluri:1; S. construita la sol:1 mp; Stalp electric

**B. Partea II. Proprietari și acte**

Inscrieri privitoare la dreptul de proprietate și alte drepturi reale		Referințe
/		
Act Normativ nr. HG NR. 1705, din 29/11/2006 emis de GUVERNUL ROMANIEI (Legea 123 din 10.07.2012; Contract de concesiune nr. 6 din 20.06.2005; Act Aditional nr. 1 din 04.03.2016; Licenta pentru distributia energiei electrice nr. 14033 din 01.07.2002 si Anexa);		
B1	Intabulare, drept de PROPRIETATE, dobandit prin Lege, cota actuala 1/1, cota initiala 1/1 1) STATUL ROMAN - DOMENIUL PUBLIC, CIF:999999999999, LIPSA CUI	A1, A1.1
B2	Intabulare, drept de ADMINISTRARE, dobandit prin Lege, cota actuala 1/1, cota initiala 1/1 1) MINISTERUL ECONOMIEI SI COMERTULUI, CIF:999999999999, LIPSA CUI	A1, A1.1
B3	Intabulare, drept de CONCESIUNE pe o perioada de 49 de ani, dobandit prin Lege, cota actuala 1/1, cota initiala 1/1 1) CEZ DISTRIBUTIE SA, CIF:14491102	A1, A1.1

**C. Partea III. SARCINI .**

Inscrieri privind dezmembramintele dreptului de proprietate, drepturi reale de garanție și sarcini	Referințe
NU SUNT	

## Anexa Nr. 1 La Partea I

## Teren

Nr cadastral	Suprafața (mp)*	Observații / Referințe
	1	RETEA JT PTA 1 TARTAL

\* Suprafața este determinată în planul de proiecție Stereo 70.

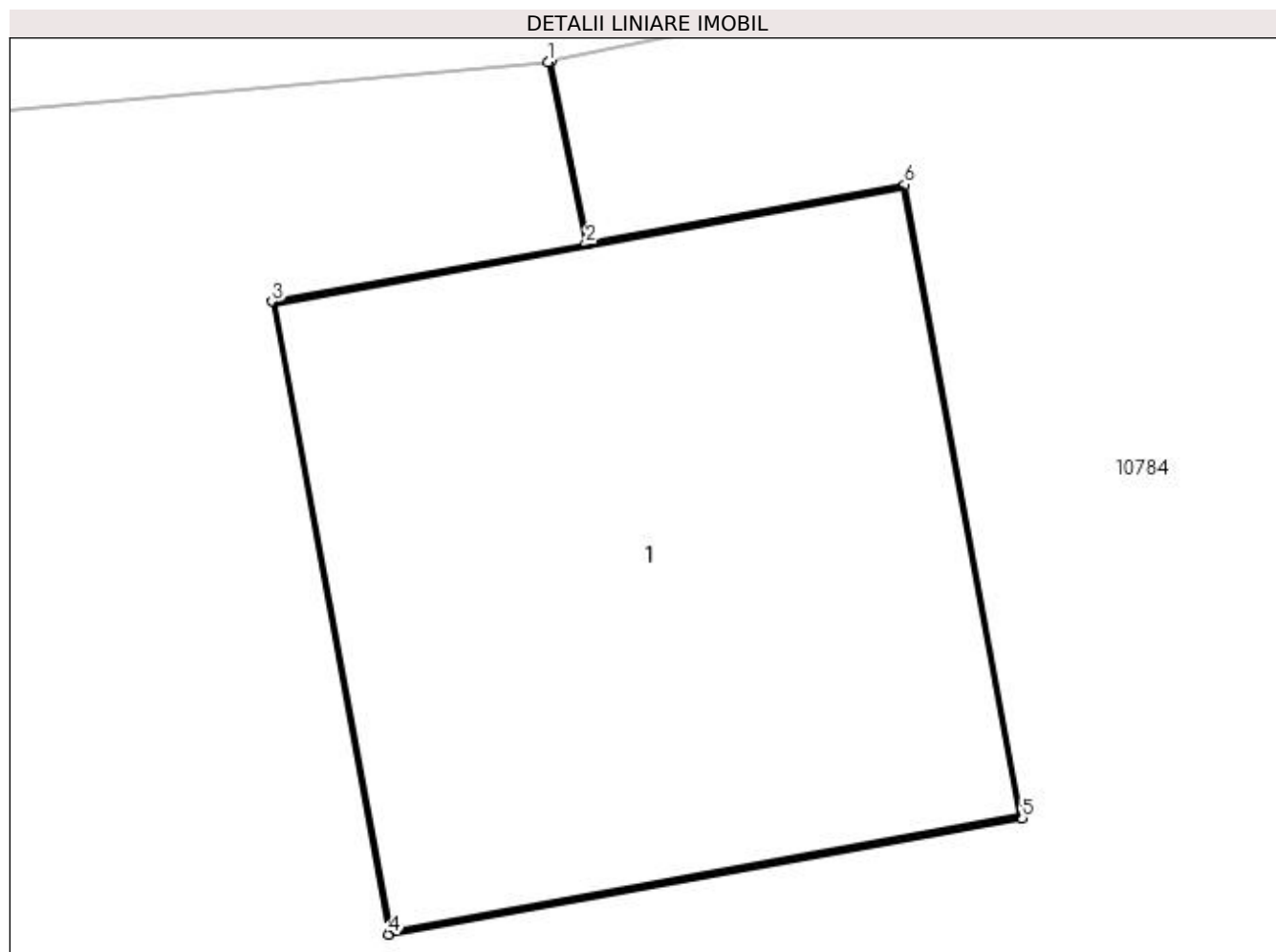

## Date referitoare la teren

Crt	Categorie folosință	Intra vilan	Suprafața (mp)	Tarla	Parcelă	Nr. topo	Observații / Referințe
1	curți constructii	DA	1	-	1	-	

## Date referitoare la construcții

Crt	Număr	Destinație construcție	Supraf. (mp)	Situație juridică	Observații / Referințe
A1.1		construcții industriale și edilitare	1	Cu acte	Nr. niveluri:1; S. construita la sol:1 mp; Stalp electric

## Lungime Segmente

1) Valorile lungimilor segmentelor sunt obținute din proiecție în plan.

Punct început	X / Y	Punct sfârșit	X / Y	Lungime segment (** (m)
1	427.249,734 300.511,717	2	427.249,804 300.511,381	0.343
2	427.249,804 300.511,381	3	427.249,224 300.511,274	0.59
3	427.249,224 300.511,274	4	427.249,44 300.510,104	1.19

Punct început	X / Y	Punct sfârșit	X / Y	Lungime segment (** (m)
4	427.249,44 300.510,104	5	427.250,611 300.510,319	1.191
5	427.250,611 300.510,319	6	427.250,394 300.511,49	1.191
6	427.250,394 300.511,49	7	427.249,809 300.511,382	0.595
7	427.249,809 300.511,382	8	427.249,739 300.511,718	0.343
8	427.249,739 300.511,718	1	427.249,734 300.511,717	0.005

\*\* Lungimile segmentelor sunt determinate în planul de proiecție Stereo 70 și sunt rotunjite la 1 milimetru.

\*\*\* Distanța dintre puncte este formată din segmente cumulate ce sunt mai mici decât valoarea 1 milimetru.





**DATE DESPRE IMOBILUL NR. 10905**

Oficiul de Cadastru și Publicitate Imobiliară DOLJ  
Biroul de Cadastru și Publicitate Imobiliară Craiova

**A. Partea I. Descrierea imobilului**

TEREN Intravilan

Adresa: Loc. Tartal, Jud. Dolj, P2

Nr. Crt	Nr cadastral Nr. topografic	Suprafața* (mp)	Observații / Referințe
A1		1	Sector cadastral:0 Teren neimprejmuit; RETEA JT PTA 1 TARTAL

**Construcții**

Crt	Nr cadastral Nr. topografic	Adresa	Observații / Referințe
A1.1		Loc. Tartal, Jud. Dolj, P2	Nr. niveluri:1; S. construita la sol:1 mp; Stalp electric

**B. Partea II. Proprietari și acte**

Inscrieri privitoare la dreptul de proprietate și alte drepturi reale		Referințe
/		
Act Normativ nr. HG NR. 1705, din 29/11/2006 emis de GUVERNUL ROMANIEI (Legea 123 din 10.07.2012; Contract de concesiune nr. 6 din 20.06.2005; Act Aditional nr. 1 din 04.03.2016; Licenta pentru distributia energiei electrice nr. 14033 din 01.07.2002 si Anexa);		
B1	Intabulare, drept de PROPRIETATE, dobandit prin Lege, cota actuala 1/1, cota initiala 1/1 1) STATUL ROMAN - DOMENIUL PUBLIC, CIF:999999999999, LIPSA CUI	A1, A1.1
B2	Intabulare, drept de ADMINISTRARE, dobandit prin Lege, cota actuala 1/1, cota initiala 1/1 1) MINISTERUL ECONOMIEI SI COMERTULUI, CIF:999999999999, LIPSA CUI	A1, A1.1
B3	Intabulare, drept de CONCESIUNE pe o perioada de 49 de ani, dobandit prin Lege, cota actuala 1/1, cota initiala 1/1 1) CEZ DISTRIBUTIE SA, CIF:14491102	A1, A1.1

**C. Partea III. SARCINI .**

Inscrieri privind dezmembramintele dreptului de proprietate, drepturi reale de garanție și sarcini	Referințe
NU SUNT	

## Anexa Nr. 1 La Partea I

## Teren

Nr cadastral	Suprafața (mp)*	Observații / Referințe
	1	RETEA JT PTA 1 TARTAL

\* Suprafața este determinată în planul de proiecție Stereo 70.

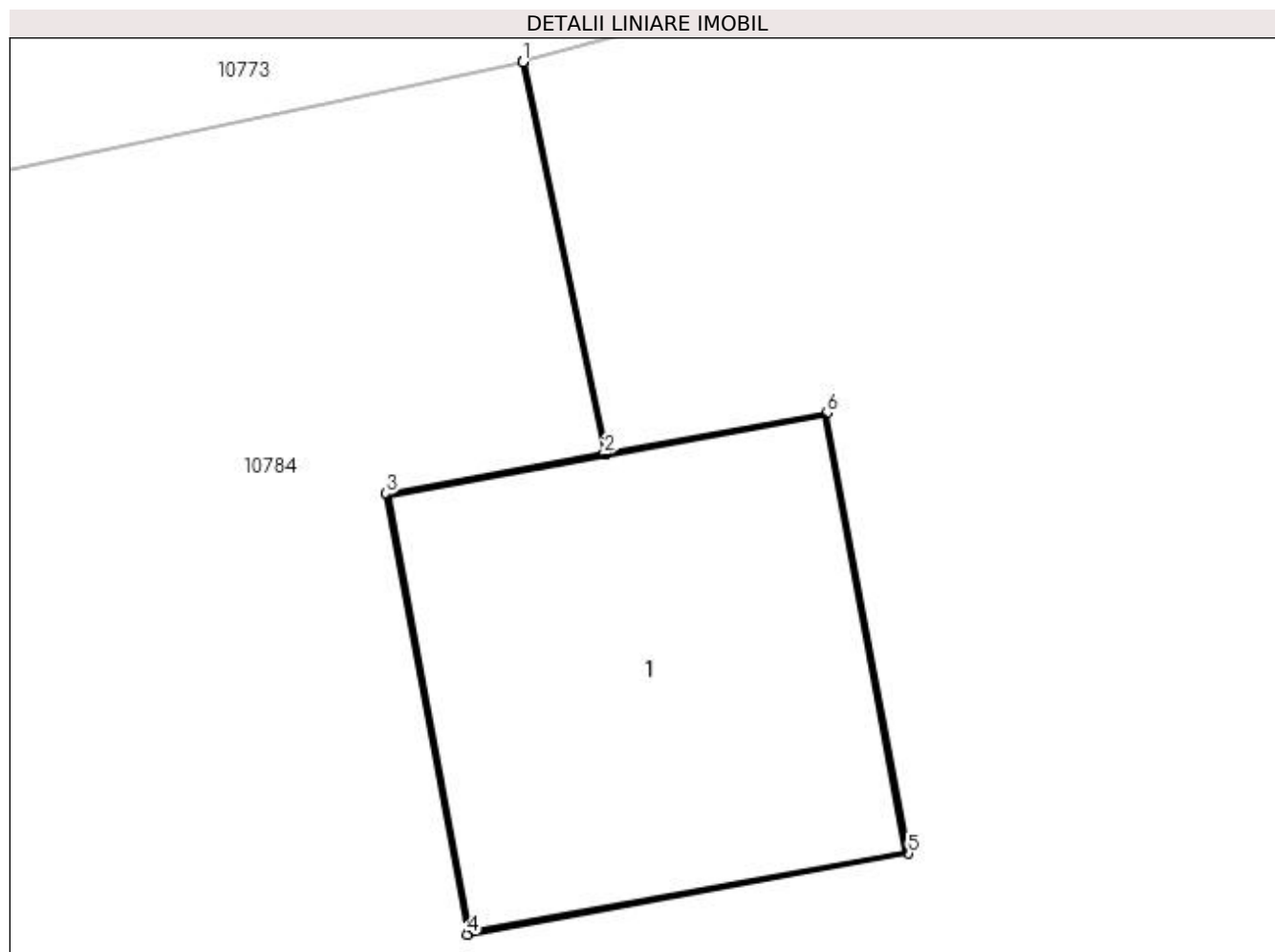

## Date referitoare la teren

Crt	Categorie folosință	Intra vilan	Suprafața (mp)	Tarla	Parcelă	Nr. topo	Observații / Referințe
1	curți construcții	DA	1	-	2	-	

## Date referitoare la construcții

Crt	Număr	Destinație construcție	Supraf. (mp)	Situație juridică	Observații / Referințe
A1.1		construcții industriale și edilitare	1	Cu acte	Nr. niveluri:1; S. construita la sol:1 mp; Stalp electric

## Lungime Segmente

1) Valorile lungimilor segmentelor sunt obținute din proiecție în plan.

Punct început	X / Y	Punct sfârșit	X / Y	Lungime segment (** (m)
1	427.277,897 300.517,608	2	427.278,114 300.516,567	1.063
2	427.278,114 300.516,567	3	427.277,534 300.516,46	0.59
3	427.277,534 300.516,46	4	427.277,75 300.515,29	1.19

Punct început	X / Y	Punct sfârșit	X / Y	Lungime segment (** (m)
4	427.277,75 300.515,29	5	427.278,921 300.515,505	1.191
5	427.278,921 300.515,505	6	427.278,704 300.516,676	1.191
6	427.278,704 300.516,676	7	427.278,119 300.516,568	0.595
7	427.278,119 300.516,568	8	427.277,901 300.517,609	1.064
8	427.277,901 300.517,609	1	427.277,897 300.517,608	0.004

\*\* Lungimile segmentelor sunt determinate în planul de proiecție Stereo 70 și sunt rotunjite la 1 milimetru.

\*\*\* Distanța dintre puncte este formată din segmente cumulate ce sunt mai mici decât valoarea 1 milimetru.



**DATE DESPRE IMOBILUL NR. 10906**

Oficiul de Cadastru și Publicitate Imobiliară DOLJ  
Biroul de Cadastru și Publicitate Imobiliară Craiova

**A. Partea I. Descrierea imobilului**

TEREN Intravilan

Adresa: Loc. Tartal, Jud. Dolj, P3

Nr. Crt	Nr cadastral Nr. topografic	Suprafața* (mp)	Observații / Referințe
A1		1	Sector cadastral:0 Teren neimprejmuit; RETEA JT PTA 1 TARTAL

**Construcții**

Crt	Nr cadastral Nr. topografic	Adresa	Observații / Referințe
A1.1		Loc. Tartal, Jud. Dolj, P3	Nr. niveluri:1; S. construita la sol:1 mp; Stalp electric

**B. Partea II. Proprietari și acte**

Inscrieri privitoare la dreptul de proprietate și alte drepturi reale		Referințe
/		
Act Normativ nr. HG NR. 1705, din 29/11/2006 emis de GUVERNUL ROMANIEI (Legea 123 din 10.07.2012; Contract de concesiune nr. 6 din 20.06.2005; Act Aditional nr. 1 din 04.03.2016; Licenta pentru distributia energiei electrice nr. 14033 din 01.07.2002 si Anexa);		
B1	Intabulare, drept de PROPRIETATE, dobandit prin Lege, cota actuala 1/1, cota initiala 1/1 1) STATUL ROMAN - DOMENIUL PUBLIC, CIF:999999999999, LIPSA CUI	A1, A1.1
B2	Intabulare, drept de ADMINISTRARE, dobandit prin Lege, cota actuala 1/1, cota initiala 1/1 1) MINISTERUL ECONOMIEI SI COMERTULUI, CIF:999999999999, LIPSA CUI	A1, A1.1
B3	Intabulare, drept de CONCESIUNE pe o perioada de 49 de ani, dobandit prin Lege, cota actuala 1/1, cota initiala 1/1 1) CEZ DISTRIBUTIE SA, CIF:14491102	A1, A1.1

**C. Partea III. SARCINI .**

Inscrieri privind dezmembramintele dreptului de proprietate, drepturi reale de garanție și sarcini	Referințe
NU SUNT	

## Anexa Nr. 1 La Partea I

## Teren

Nr cadastral	Suprafața (mp)*	Observații / Referințe
	1	RETEA JT PTA 1 TARTAL

\* Suprafața este determinată în planul de proiecție Stereo 70.

## DETALII LINIARE IMOBIL

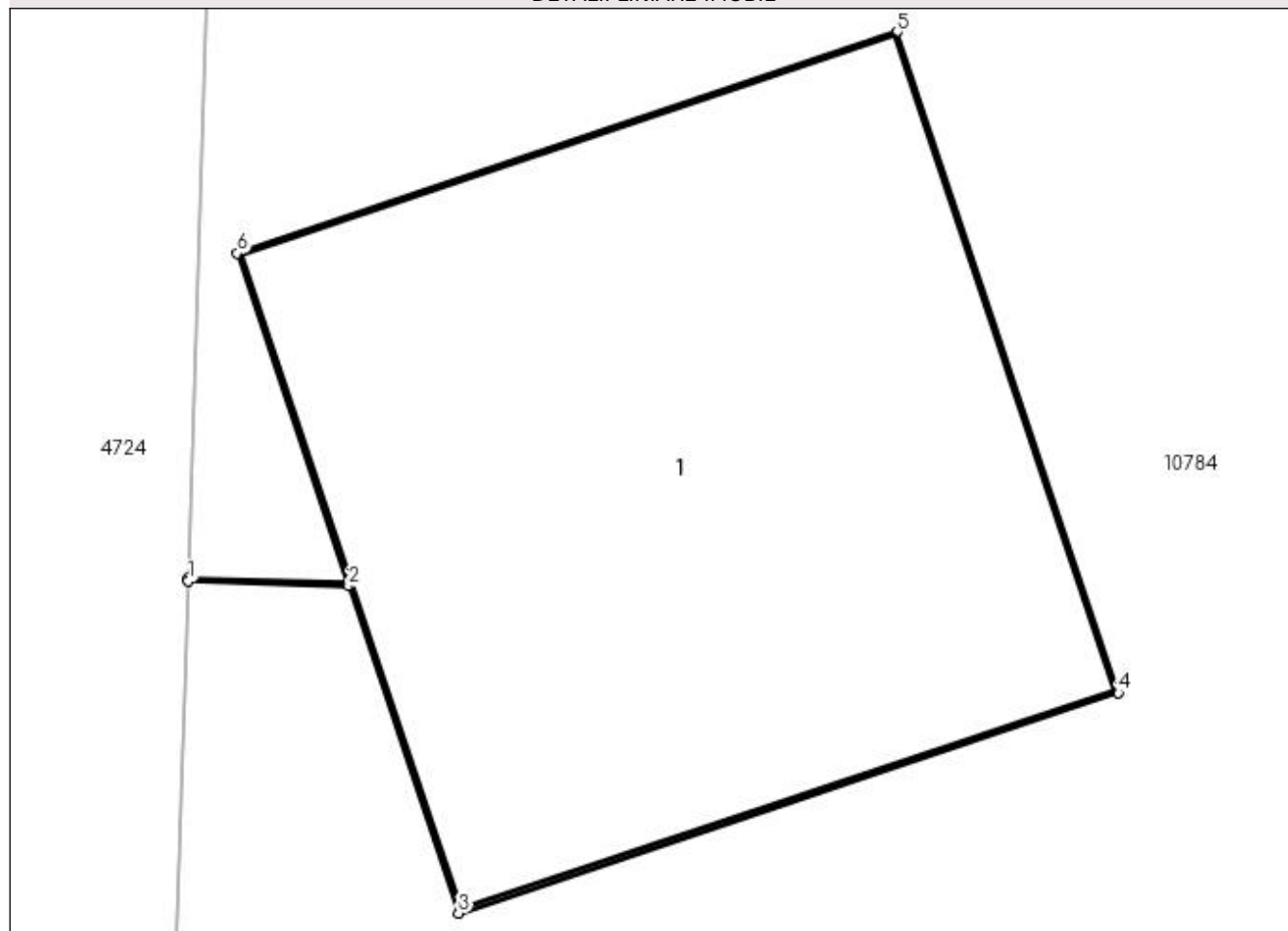

## Date referitoare la teren

Crt	Categorie folosință	Intra vilan	Suprafața (mp)	Tarla	Parcelă	Nr. topo	Observații / Referințe
1	curți construcții	DA	1	-	3	-	

## Date referitoare la construcții

Crt	Număr	Destinație construcție	Supraf. (mp)	Situație juridică	Observații / Referințe
A1.1		construcții industriale și edilitare	1	Cu acte	Nr. niveluri:1; S. construita la sol:1 mp; Stalp electric

## Lungime Segmente

1) Valorile lungimilor segmentelor sunt obținute din proiecție în plan.

Punct început	X / Y	Punct sfârșit	X / Y	Lungime segment (** (m)
1	427.270,466 300.477,062	2	427.270,74 300.477,053	0.274
2	427.270,74 300.477,053	3	427.270,928 300.476,494	0.59
3	427.270,928 300.476,494	4	427.272,056 300.476,871	1.189

Punct început	X / Y	Punct sfârșit	X / Y	Lungime segment (** (m)
4	427.272,056 300.476,871	5	427.271,678 300.478,0	1.191
5	427.271,678 300.478,0	6	427.270,55 300.477,622	1.19
6	427.270,55 300.477,622	7	427.270,739 300.477,058	0.595
7	427.270,739 300.477,058	8	427.270,466 300.477,067	0.273
8	427.270,466 300.477,067	1	427.270,466 300.477,062	0.005

\*\* Lungimile segmentelor sunt determinate în planul de proiecție Stereo 70 și sunt rotunjite la 1 milimetru.

\*\*\* Distanța dintre puncte este formată din segmente cumulate ce sunt mai mici decât valoarea 1 milimetru.





**DATE DESPRE IMOBILUL NR. 10907**

Oficiul de Cadastru și Publicitate Imobiliară DOLJ  
Biroul de Cadastru și Publicitate Imobiliară Craiova

**A. Partea I. Descrierea imobilului**

TEREN Intravilan

Adresa: Loc. Tartal, Jud. Dolj, P4

Nr. Crt	Nr cadastral Nr. topografic	Suprafața* (mp)	Observații / Referințe
A1		1	Sector cadastral:0 Teren neimprejmuit; RETEA JT PTA 1 TARTAL

**Construcții**

Crt	Nr cadastral Nr. topografic	Adresa	Observații / Referințe
A1.1		Loc. Tartal, Jud. Dolj, P4	Nr. niveluri:1; S. construita la sol:1 mp; Stalp electric

**B. Partea II. Proprietari și acte**

Inscrieri privitoare la dreptul de proprietate și alte drepturi reale		Referințe
/		
Act Normativ nr. HG NR. 1705, din 29/11/2006 emis de GUVERNUL ROMANIEI (Legea 123 din 10.07.2012; Contract de concesiune nr. 6 din 20.06.2005; Act Aditional nr. 1 din 04.03.2016; Licenta pentru distributia energiei electrice nr. 14033 din 01.07.2002 si Anexa);		
B1	Intabulare, drept de PROPRIETATE, dobandit prin Lege, cota actuala 1/1, cota initiala 1/1 1) STATUL ROMAN - DOMENIUL PUBLIC, CIF:999999999999, LIPSA CUI	A1, A1.1
B2	Intabulare, drept de ADMINISTRARE, dobandit prin Lege, cota actuala 1/1, cota initiala 1/1 1) MINISTERUL ECONOMIEI SI COMERTULUI, CIF:999999999999, LIPSA CUI	A1, A1.1
B3	Intabulare, drept de CONCESIUNE pe o perioada de 49 de ani, dobandit prin Lege, cota actuala 1/1, cota initiala 1/1 1) CEZ DISTRIBUTIE SA, CIF:14491102	A1, A1.1

**C. Partea III. SARCINI .**

Inscrieri privind dezmembramintele dreptului de proprietate, drepturi reale de garanție și sarcini	Referințe
NU SUNT	

## Anexa Nr. 1 La Partea I

## Teren

Nr cadastral	Suprafața (mp)*	Observații / Referințe
	1	RETEA JT PTA 1 TARTAL

\* Suprafața este determinată în planul de proiecție Stereo 70.

## DETALII LINIARE IMOBIL

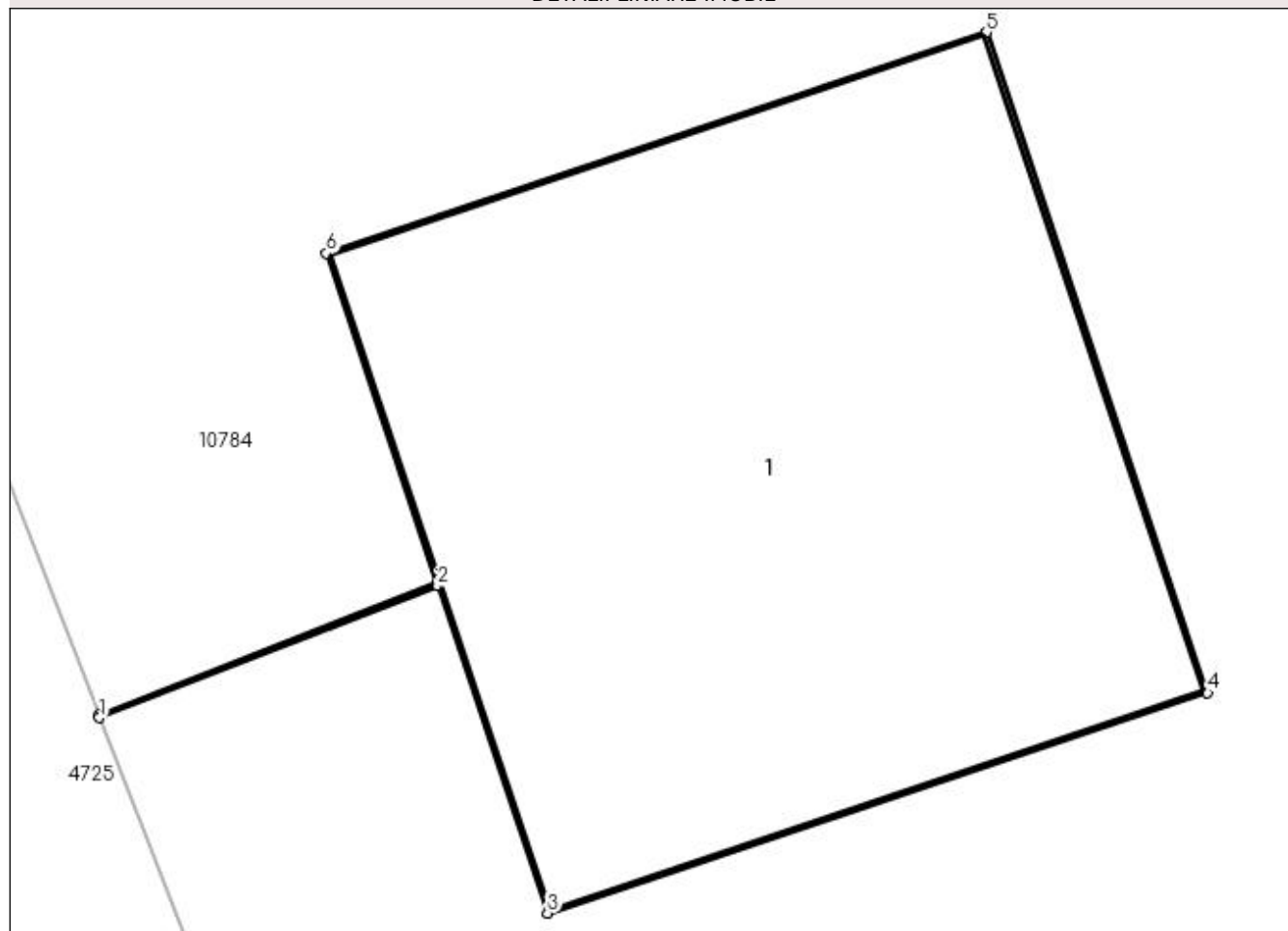

## Date referitoare la teren

Crt	Categorie folosință	Intra vilan	Suprafața (mp)	Tarla	Parcelă	Nr. topo	Observații / Referințe
1	curți constructii	DA	1	-	4	-	

## Date referitoare la construcții

Crt	Număr	Destinație construcție	Supraf. (mp)	Situație juridică	Observații / Referințe
A1.1		construcții industriale și edilitare	1	Cu acte	Nr. niveluri:1; S. construita la sol:1 mp; Stalp electric

## Lungime Segmente

1) Valorile lungimilor segmentelor sunt obținute din proiecție în plan.

Punct început	X / Y	Punct sfârșit	X / Y	Lungime segment (** (m)
1	427.283,112 300.437,074	2	427.283,69 300.437,299	0.62
2	427.283,69 300.437,299	3	427.283,878 300.436,74	0.59
3	427.283,878 300.436,74	4	427.285,007 300.437,117	1.19

Punct început	X / Y	Punct sfârșit	X / Y	Lungime segment (** (m)
4	427.285,007 300.437,117	5	427.284,629 300.438,246	1.191
5	427.284,629 300.438,246	6	427.283,5 300.437,868	1.191
6	427.283,5 300.437,868	7	427.283,689 300.437,304	0.595
7	427.283,689 300.437,304	8	427.283,111 300.437,079	0.62
8	427.283,111 300.437,079	1	427.283,112 300.437,074	0.005

\*\* Lungimile segmentelor sunt determinate în planul de proiecție Stereo 70 și sunt rotunjite la 1 milimetru.

\*\*\* Distanța dintre puncte este formată din segmente cumulate ce sunt mai mici decât valoarea 1 milimetru.



**DATE DESPRE IMOBILUL NR. 10908**

Oficiul de Cadastru și Publicitate Imobiliară DOLJ  
Biroul de Cadastru și Publicitate Imobiliară Craiova

**A. Partea I. Descrierea imobilului**

TEREN Intravilan

Adresa: Loc. Tartal, Jud. Dolj, P5

Nr. Crt	Nr cadastral Nr. topografic	Suprafața* (mp)	Observații / Referințe
A1		1	Sector cadastral:0 Teren neimprejmuit; RETEA JT PTA 1 TARTAL

**Construcții**

Crt	Nr cadastral Nr. topografic	Adresa	Observații / Referințe
A1.1		Loc. Tartal, Jud. Dolj, P5	Nr. niveluri:1; S. construita la sol:1 mp; Stalp electric

**B. Partea II. Proprietari și acte**

Inscrieri privitoare la dreptul de proprietate și alte drepturi reale		Referințe
/		
Act Normativ nr. HG NR. 1705, din 29/11/2006 emis de GUVERNUL ROMANIEI (Legea 123 din 10.07.2012; Contract de concesiune nr. 6 din 20.06.2005; Act Aditional nr. 1 din 04.03.2016; Licenta pentru distributia energiei electrice nr. 14033 din 01.07.2002 si Anexa);		
B1	Intabulare, drept de PROPRIETATE, dobandit prin Lege, cota actuala 1/1, cota initiala 1/1 1) STATUL ROMAN - DOMENIUL PUBLIC, CIF:999999999999, LIPSA CUI	A1, A1.1
B2	Intabulare, drept de ADMINISTRARE, dobandit prin Lege, cota actuala 1/1, cota initiala 1/1 1) MINISTERUL ECONOMIEI SI COMERTULUI, CIF:999999999999, LIPSA CUI	A1, A1.1
B3	Intabulare, drept de CONCESIUNE pe o perioada de 49 de ani, dobandit prin Lege, cota actuala 1/1, cota initiala 1/1 1) CEZ DISTRIBUTIE SA, CIF:14491102	A1, A1.1

**C. Partea III. SARCINI .**

Inscrieri privind dezmembramintele dreptului de proprietate, drepturi reale de garanție și sarcini	Referințe
NU SUNT	

## Anexa Nr. 1 La Partea I

## Teren

Nr cadastral	Suprafața (mp)*	Observații / Referințe
	1	RETEA JT PTA 1 TARTAL

\* Suprafața este determinată în planul de proiecție Stereo 70.

## DETALII LINIARE IMOBIL

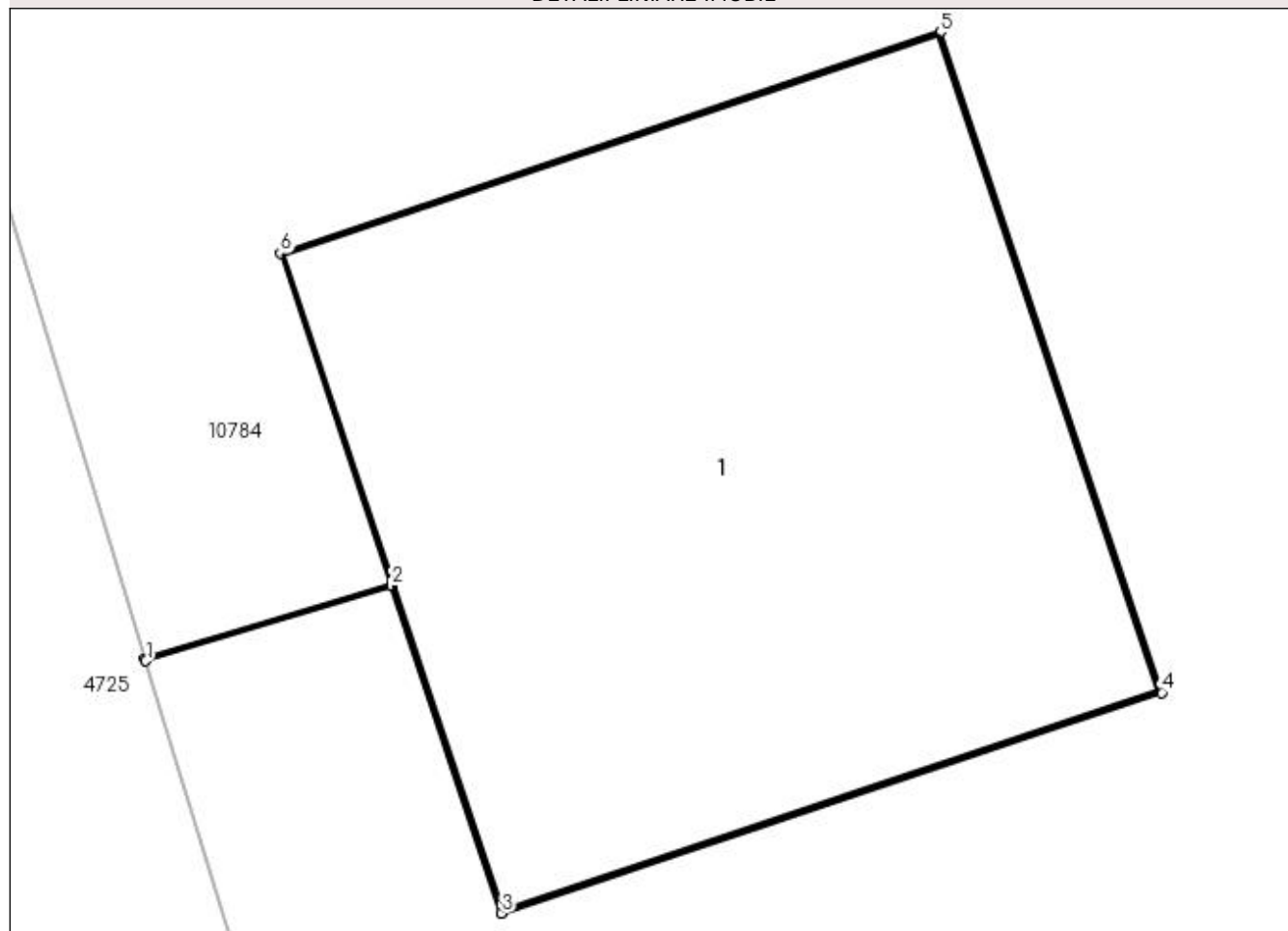

## Date referitoare la teren

Crt	Categorie folosință	Intra vilan	Suprafața (mp)	Tarla	Parcelă	Nr. topo	Observații / Referințe
1	curți constructii	DA	1	-	5	-	

## Date referitoare la construcții

Crt	Număr	Destinație construcție	Supraf. (mp)	Situație juridică	Observații / Referințe
A1.1		construcții industriale și edilitare	1	Cu acte	Nr. niveluri:1; S. construita la sol:1 mp; Stalp electric

## Lungime Segmente

1) Valorile lungimilor segmentelor sunt obținute din proiecție în plan.

Punct început	X / Y	Punct sfârșit	X / Y	Lungime segment (** (m)
1	427.297,584 300.398,402	2	427.298,004 300.398,53	0.439
2	427.298,004 300.398,53	3	427.298,192 300.397,971	0.59
3	427.298,192 300.397,971	4	427.299,32 300.398,348	1.189

Punct început	X / Y	Punct sfârșit	X / Y	Lungime segment (** (m)
4	427.299,32 300.398,348	5	427.298,942 300.399,476	1.19
5	427.298,942 300.399,476	6	427.297,814 300.399,098	1.19
6	427.297,814 300.399,098	7	427.298,003 300.398,534	0.595
7	427.298,003 300.398,534	8	427.297,582 300.398,406	0.44
8	427.297,582 300.398,406	1	427.297,584 300.398,402	0.004

\*\* Lungimile segmentelor sunt determinate în planul de proiecție Stereo 70 și sunt rotunjite la 1 milimetru.

\*\*\* Distanța dintre puncte este formată din segmente cumulate ce sunt mai mici decât valoarea 1 milimetru.





**DATE DESPRE IMOBILUL NR. 10909**

Oficiul de Cadastru și Publicitate Imobiliară DOLJ  
Biroul de Cadastru și Publicitate Imobiliară Craiova

**A. Partea I. Descrierea imobilului**

TEREN Intravilan

Adresa: Loc. Tartal, Jud. Dolj, P6

Nr. Crt	Nr cadastral Nr. topografic	Suprafața* (mp)	Observații / Referințe
A1		1	Sector cadastral:0 Teren neimprejmuit; RETEA JT PTA 1 TARTAL

**Construcții**

Crt	Nr cadastral Nr. topografic	Adresa	Observații / Referințe
A1.1		Loc. Tartal, Jud. Dolj, P6	Nr. niveluri:1; S. construita la sol:1 mp; Stalp electric

**B. Partea II. Proprietari și acte**

Inscrieri privitoare la dreptul de proprietate și alte drepturi reale		Referințe
/		
Act Normativ nr. HG NR. 1705, din 29/11/2006 emis de GUVERNUL ROMANIEI (Legea 123 din 10.07.2012; Contract de concesiune nr. 6 din 20.06.2005; Act Aditional nr. 1 din 04.03.2016; Licenta pentru distributia energiei electrice nr. 14033 din 01.07.2002 si Anexa);		
B1	Intabulare, drept de PROPRIETATE, dobandit prin Lege, cota actuala 1/1, cota initiala 1/1 1) STATUL ROMAN - DOMENIUL PUBLIC, CIF:999999999999, LIPSA CUI	A1, A1.1
B2	Intabulare, drept de ADMINISTRARE, dobandit prin Lege, cota actuala 1/1, cota initiala 1/1 1) MINISTERUL ECONOMIEI SI COMERTULUI, CIF:999999999999, LIPSA CUI	A1, A1.1
B3	Intabulare, drept de CONCESIUNE pe o perioada de 49 de ani, dobandit prin Lege, cota actuala 1/1, cota initiala 1/1 1) CEZ DISTRIBUTIE SA, CIF:14491102	A1, A1.1

**C. Partea III. SARCINI .**

Inscrieri privind dezmembramintele dreptului de proprietate, drepturi reale de garanție și sarcini	Referințe
NU SUNT	

## Anexa Nr. 1 La Partea I

## Teren

Nr cadastral	Suprafața (mp)*	Observații / Referințe
	1	RETEA JT PTA 1 TARTAL

\* Suprafața este determinată în planul de proiecție Stereo 70.

## DETALII LINIARE IMOBIL

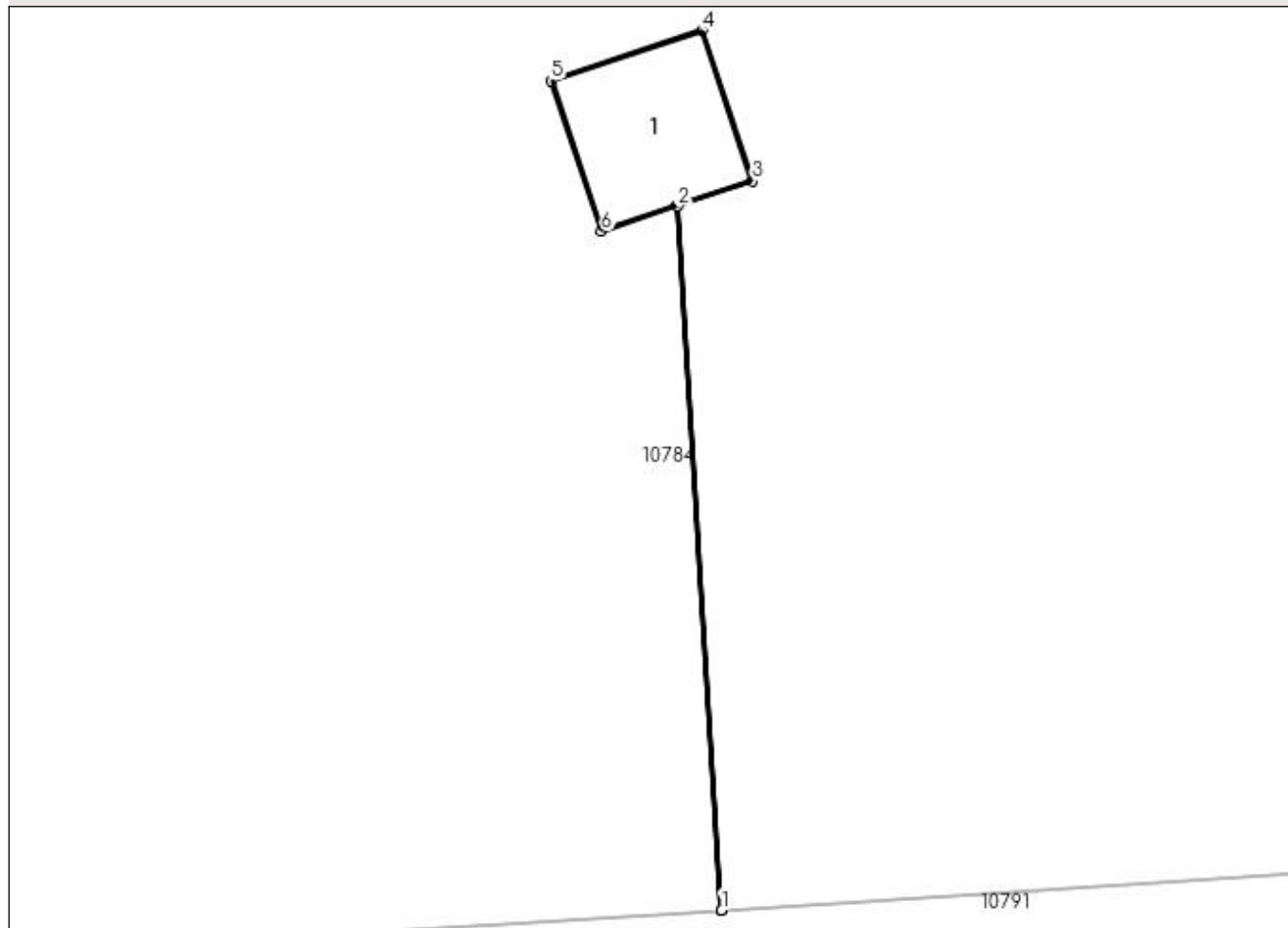

## Date referitoare la teren

Crt	Categorie folosință	Intra vilan	Suprafața (mp)	Tarla	Parcelă	Nr. topo	Observații / Referințe
1	curți constructii	DA	1	-	6	-	

## Date referitoare la construcții

Crt	Număr	Destinație construcție	Supraf. (mp)	Situație juridică	Observații / Referințe
A1.1		construcții industriale și edilitare	1	Cu acte	Nr. niveluri:1; S. construita la sol:1 mp; Stalp electric

## Lungime Segmente

1) Valorile lungimilor segmentelor sunt obținute din proiecție în plan.

Punct început	X / Y	Punct sfârșit	X / Y	Lungime segment (** (m)
1	427.311,232 300.357,144	2	427.310,902 300.362,41	5.276
2	427.310,902 300.362,41	3	427.311,462 300.362,597	0.59
3	427.311,462 300.362,597	4	427.311,084 300.363,726	1.191

Punct început	X / Y	Punct sfârșit	X / Y	Lungime segment (** (m)
4	427.311,084 300.363,726	5	427.309,955 300.363,348	1.191
5	427.309,955 300.363,348	6	427.310,333 300.362,22	1.19
6	427.310,333 300.362,22	7	427.310,897 300.362,409	0.595
7	427.310,897 300.362,409	8	427.311,227 300.357,143	5.276
8	427.311,227 300.357,143	1	427.311,232 300.357,144	0.005

\*\* Lungimile segmentelor sunt determinate în planul de proiecție Stereo 70 și sunt rotunjite la 1 milimetru.

\*\*\* Distanța dintre puncte este formată din segmente cumulate ce sunt mai mici decât valoarea 1 milimetru.

