

**DATE DESPRE IMOBILUL NR. 694**

Oficiul de Cadastru și Publicitate Imobiliară DOLJ
Biroul de Cadastru și Publicitate Imobiliară Craiova

A. Partea I. Descrierea imobilului

TEREN Necunoscut

Adresa: Loc. Talpas, Jud. Dolj, T 91, P 118, 118/2, 118/1

Nr. Crt	Nr cadastral Nr. topografic	Suprafața* (mp)	Observații / Referințe
A1		3.609	Sector cadastral:44 Teren neimprejmuit;

B. Partea II. Proprietari și acte

Inscrieri privitoare la dreptul de proprietate și alte drepturi reale		Referințe
0 / 19/04/2022		
Act Administrativ nr. PV:5, din 07/03/2019 emis de COMUNA TALPAS (HOT. Nr.18F-284/16.09.1991 PREFECTURA JUDETULUI DOLJ);		
B1	Inscrierea provizorie, drept de PROPRIETATE, dobandit prin Lege, cota actuala 1/1, cota initiala 1/1 1) ANGHIEL ION, LIPSA CNP	A1

C. Partea III. SARCINI .

Inscrieri privind dezmembramintele dreptului de proprietate, drepturi reale de garanție și sarcini	Referințe
NU SUNT	

Anexa Nr. 1 La Partea I

Teren

Nr cadastral	Suprafața (mp)*	Observații / Referințe
	3.609	

* Suprafața este determinată în planul de proiecție Stereo 70.

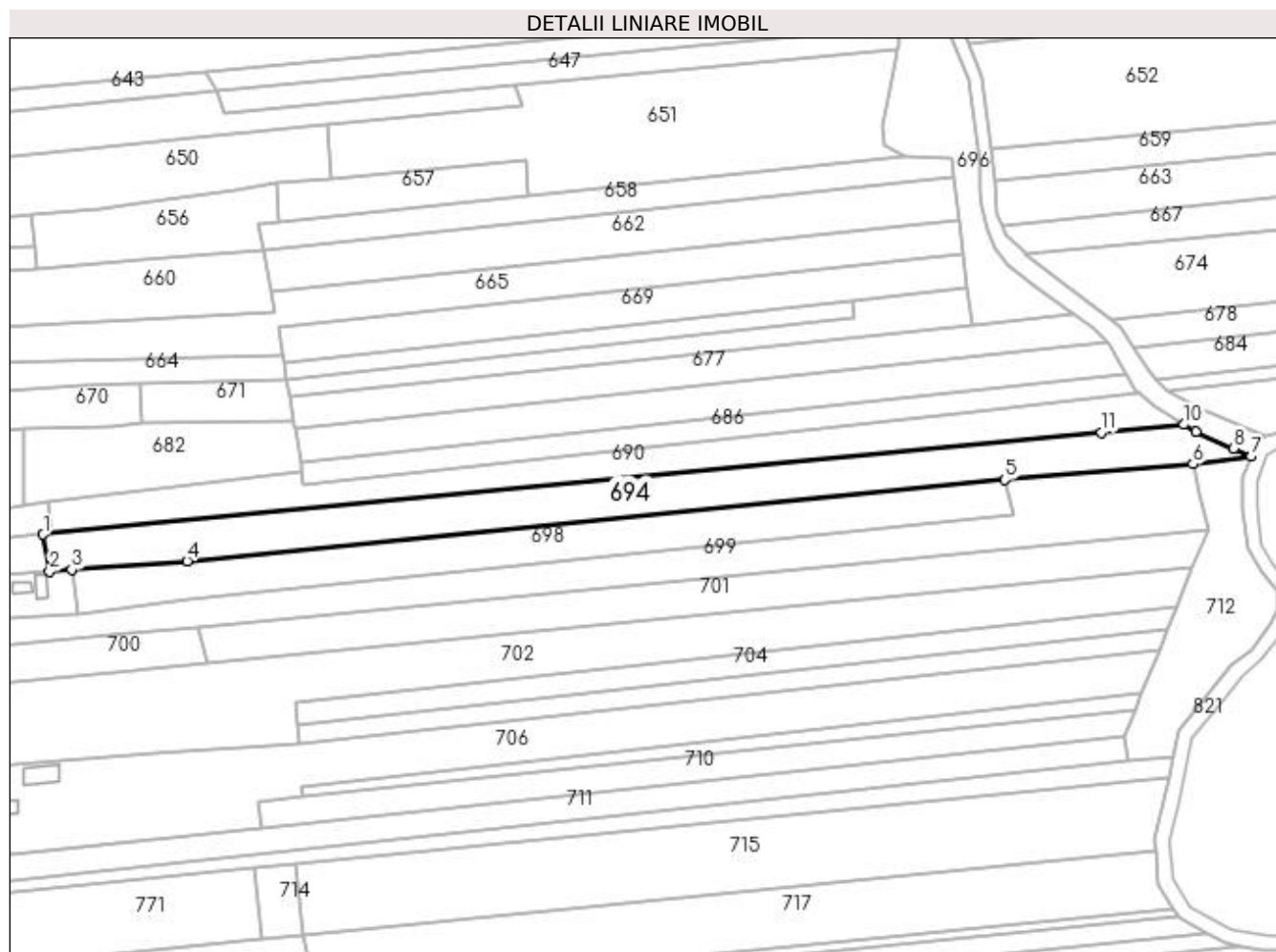

Date referitoare la teren

Crt	Categorie folosință	Intravilan	Suprafața (mp)	Tarla	Parcelă	Nr. topo	Observații / Referințe
1	arabil	NU	2.989	91	118	-	
2	arabil	DA	408	91	118/2	-	
3	neproductiv	NU	212	91	118/1	-	

Lungime Segmente

1) Valorile lungimilor segmentelor sunt obținute din proiecție în plan.

Punct început	X / Y	Punct sfârșit	X / Y	Lungime segment (** (m)
1	400.387,502 351.303,135	2	400.389,304 351.292,774	10.517
2	400.389,304 351.292,774	3	400.395,556 351.293,234	6.269
3	400.395,556 351.293,234	4	400.427,884 351.295,588	32.414
4	400.427,884 351.295,588	5	400.657,097 351.318,423	230.348

Punct început	X / Y	Punct sfârșit	X / Y	Lungime segment (** (m)
5	400.657,097 351.318,423	6	400.709,898 351.322,824	52.984
6	400.709,898 351.322,824	7	400.726,214 351.324,947	16.454
7	400.726,214 351.324,947	8	400.721,222 351.327,176	5.467
8	400.721,222 351.327,176	9	400.710,664 351.331,882	11.559
9	400.710,664 351.331,882	10	400.707,371 351.333,849	3.836
10	400.707,371 351.333,849	11	400.684,266 351.331,63	23.211
11	400.684,266 351.331,63	1	400.387,502 351.303,135	298.129

** Lungimile segmentelor sunt determinate în planul de proiecție Stereo 70 și sunt rotunjite la 1 milimetru.

*** Distanța dintre puncte este formată din segmente cumulate ce sunt mai mici decât valoarea 1 milimetru.