

**DATE DESPRE IMOBILUL NR. 690**

Oficiul de Cadastru și Publicitate Imobiliară DOLJ  
Biroul de Cadastru și Publicitate Imobiliară Craiova

**A. Partea I. Descrierea imobilului**

TEREN Necunoscut

Adresa: Loc. Talpas, Jud. Dolj, T 91, P 117

Nr. Crt	Nr cadastral Nr. topografic	Suprafața* (mp)	Observații / Referințe
A1		2.738	Sector cadastral:44 Teren neimprejmuit; din totalul suprafeței de 2738 mp, o suprafața de 314 mp se regăsește în intravilanul satului TALPAS conform PUG avizat prin HCL nr.7/20.02.2018

**B. Partea II. Proprietari și acte**

Inscrieri privitoare la dreptul de proprietate și alte drepturi reale	Referințe
<b>0 / 23/05/2022</b>	
Act Normativ nr. LEGE:7, din 13/03/1996 emis de PARLAMENTUL ROMANIEI;	
B1	A1
Inscrierea provizorie, drept de PROPRIETATE, dobândit prin Lege, cota actuala 1/1, cota initiala 1/1 1) NEIDENTIFICAT NEIDENTIFICAT	

**C. Partea III. SARCINI .**

Inscrieri privind dezmembramintele dreptului de proprietate, drepturi reale de garanție și sarcini	Referințe
NU SUNT	

## Anexa Nr. 1 La Partea I

## Teren

Nr cadastral	Suprafața (mp)*	Observații / Referințe
	2.738	din totalul suprafeței de 2738 mp, o suprafața de 314 mp se regasește în intravilanul satului TALPAS conform PUG avizat prin HCL nr.7/20.02.2018

\* Suprafața este determinată în planul de proiecție Stereo 70.

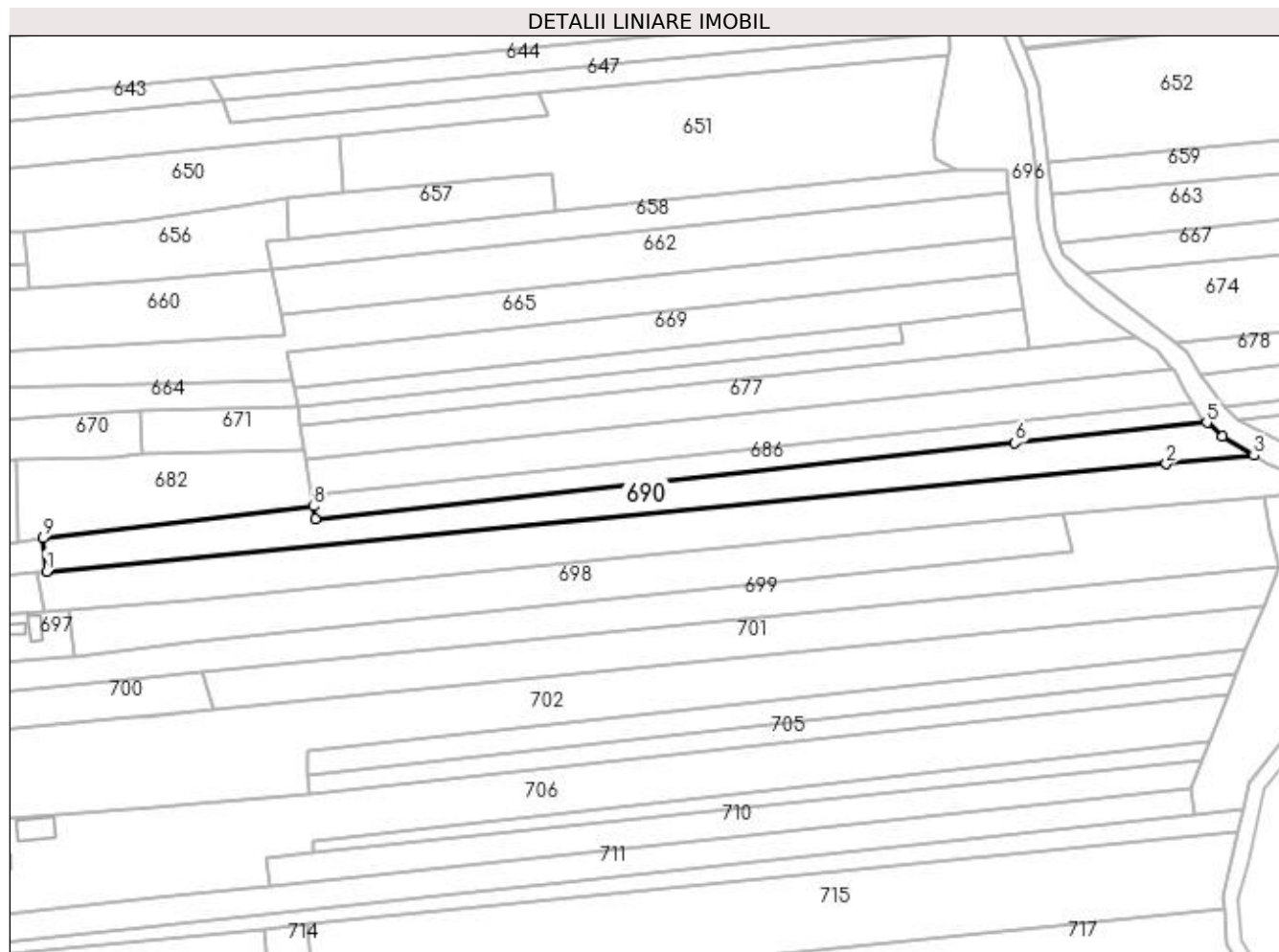

## Date referitoare la teren

Crt	Categorie folosință	Intra vilan	Suprafața (mp)	Tarla	Parcelă	Nr. topo	Observații / Referințe
1	arabil	NU	2.219	91	117	-	
2	arabil	DA	314	91	117	-	
3	neproductiv	NU	205	91	117	-	

## Lungime Segmente

1) Valorile lungimilor segmentelor sunt obținute din proiecție în plan.

Punct început	X / Y	Punct sfârșit	X / Y	Lungime segment (** (m)
1	400.389,909 351.303,367	2	400.684,266 351.331,63	295.711
2	400.684,266 351.331,63	3	400.707,371 351.333,849	23.211
3	400.707,371 351.333,849	4	400.698,965 351.338,87	9.791

Punct început	X / Y	Punct sfârșit	X / Y	Lungime segment (** (m)
4	400.698,965 351.338,87	5	400.694,969 351.342,522	5.413
5	400.694,969 351.342,522	6	400.644,568 351.337,179	50.683
6	400.644,568 351.337,179	7	400.460,575 351.317,25	185.069
7	400.460,575 351.317,25	8	400.460,053 351.320,478	3.27
8	400.460,053 351.320,478	9	400.389,073 351.312,133	71.469
9	400.389,073 351.312,133	1	400.389,909 351.303,367	8.806

\*\* Lungimile segmentelor sunt determinate în planul de proiecție Stereo 70 și sunt rotunjite la 1 milimetru.

\*\*\* Distanța dintre puncte este formată din segmente cumulate ce sunt mai mici decât valoarea 1 milimetru.