

**DATE DESPRE IMOBILUL NR. 686**

Oficiul de Cadastru și Publicitate Imobiliară DOLJ  
Biroul de Cadastru și Publicitate Imobiliară Craiova

**A. Partea I. Descrierea imobilului**

TEREN Extravilan

Adresa: Jud. Dolj, T 91, P 116 LOT 1

Nr. Crt	Nr cadastral Nr. topografic	Suprafața* (mp)	Observații / Referințe
A1		Din acte: 2.100 Masurata: 1.384	Sector cadastral:44 Teren neimprejmuit; diferenta de suprafata se regaseste la ID 687

**B. Partea II. Proprietari și acte**

Inscrieri privitoare la dreptul de proprietate și alte drepturi reale		Referințe
<b>0 / 07/04/2022</b>		
Act Administrativ nr. TDP:810-48570, din 25/11/1998 emis de COMISIA JUDETEANA DOLJ (Adeverinta nr. 517/15.02.2022 emisa de PRIMARIA COMUNEI TALPAS);		
B1	Intabulare, drept de PROPRIETATE, dobandit prin Reconstituire, cota actuala 1/1, cota initiala 1/1 1) <b>BOSTINA MIHAI, LIPSA CNP</b>	A1

**C. Partea III. SARCINI .**

Inscrieri privind dezmembramintele dreptului de proprietate, drepturi reale de garanție și sarcini	Referințe
NU SUNT	

## Anexa Nr. 1 La Partea I

## Teren

Nr cadastral	Suprafața (mp)*	Observații / Referințe
	Din acte: 2.100 Masurata: 1.384	diferenta de suprafata se regaseste la ID 687

\* Suprafața este determinată în planul de proiecție Stereo 70.

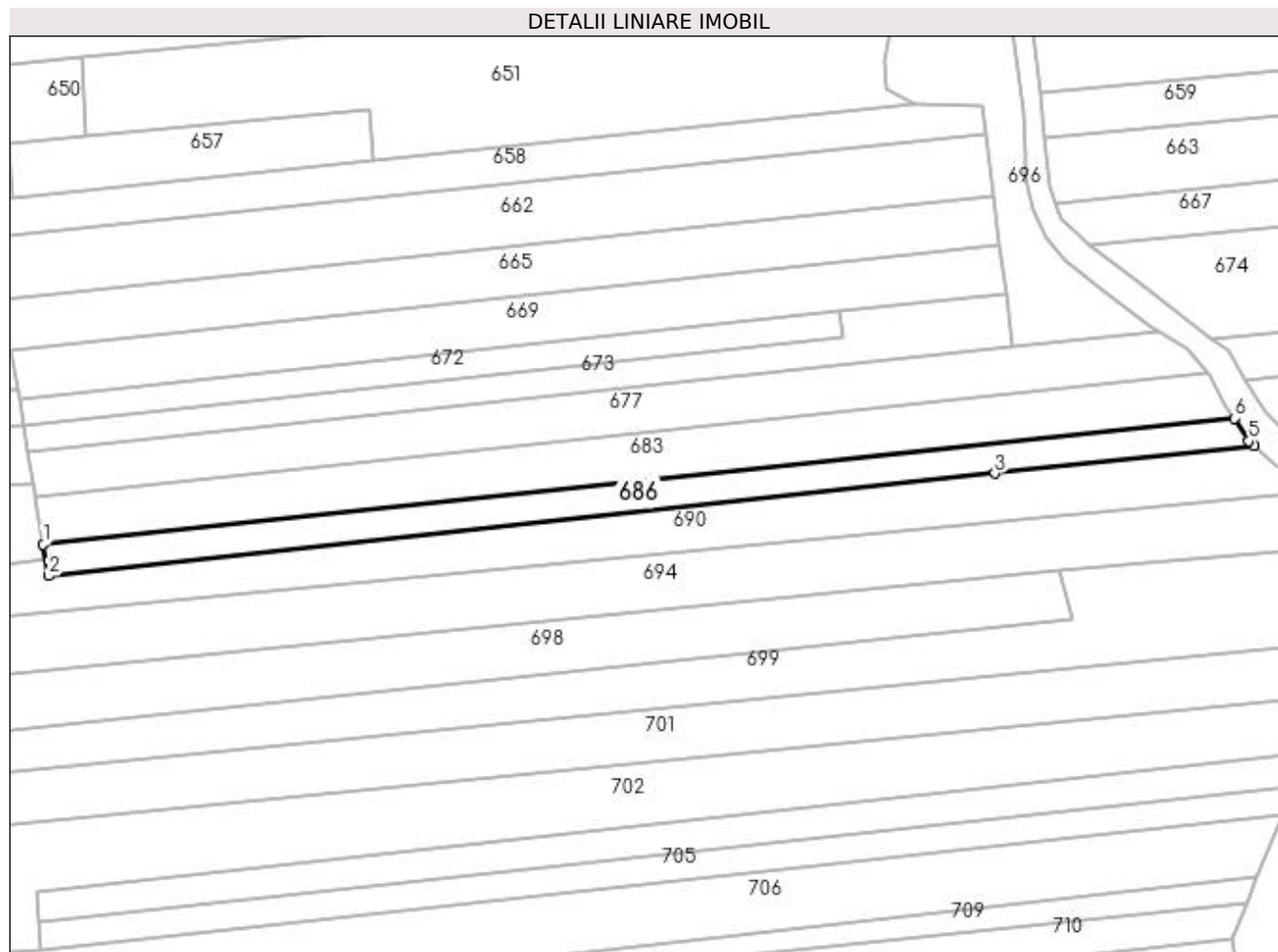

## Date referitoare la teren

Crt	Categorie folosință	Intra vilan	Suprafața (mp)	Tarla	Parcelă	Nr. topo	Observații / Referințe
1	arabil	NU	1.230	91	116 LOT 1	-	
2	neproductiv	NU	154	91	116 LOT 1	-	

## Lungime Segmente

1) Valorile lungimilor segmentelor sunt obținute din proiecție în plan.

Punct început	X / Y	Punct sfârșit	X / Y	Lungime segment (** (m)
1	400.459,589 351.323,347	2	400.460,575 351.317,25	6.176
2	400.460,575 351.317,25	3	400.644,568 351.337,179	185.069
3	400.644,568 351.337,179	4	400.694,969 351.342,522	50.683
4	400.694,969 351.342,522	5	400.693,971 351.343,434	1.352

Punct început	X / Y	Punct sfârșit	X / Y	Lungime segment (** (m)
5	400.693,971 351.343,434	6	400.691,157 351.347,896	5.275
6	400.691,157 351.347,896	1	400.459,589 351.323,347	232.866

\*\* Lungimile segmentelor sunt determinate în planul de proiecție Stereo 70 și sunt rotunjite la 1 milimetru.

\*\*\* Distanța dintre puncte este formată din segmente cumulate ce sunt mai mici decât valoarea 1 milimetru.