

**DATE DESPRE IMOBILUL NR. 684**

Oficiul de Cadastru și Publicitate Imobiliară DOLJ  
Biroul de Cadastru și Publicitate Imobiliară Craiova

**A. Partea I. Descrierea imobilului**

TEREN Extravilan

Adresa: Jud. Dolj, T 91, P 115 LOT 2

Nr. Crt	Nr cadastral Nr. topografic	Suprafața* (mp)	Observații / Referințe
A1		Din acte: 4.000 Masurata: 1.832	Sector cadastral:44 Teren neimprejmuit; diferenta de suprafata se regaseste la ID 683

**B. Partea II. Proprietari și acte**

Inscrieri privitoare la dreptul de proprietate și alte drepturi reale		Referințe
<b>0 / 07/04/2022</b>		
Act Administrativ nr. TDP:769-48417, din 16/11/1998 emis de COMISIA JUDETEANA DOLJ (Adeverinta nr. 517/15.02.2022 emisa de PRIMARIA COMUNEI TALPAS);		
B1	Intabulare, drept de PROPRIETATE, dobandit prin Reconstituire, cota actuala 1/1, cota initiala 1/1 1) <b>BOSTINA ION, LIPSA CNP</b>	A1

**C. Partea III. SARCINI .**

Inscrieri privind dezmembramintele dreptului de proprietate, drepturi reale de garanție și sarcini	Referințe
NU SUNT	

## Anexa Nr. 1 La Partea I

## Teren

Nr cadastral	Suprafața (mp)*	Observații / Referințe
	Din acte: 4.000 Masurata: 1.832	diferenta de suprafata se regaseste la ID 683

\* Suprafața este determinată în planul de proiecție Stereo 70.

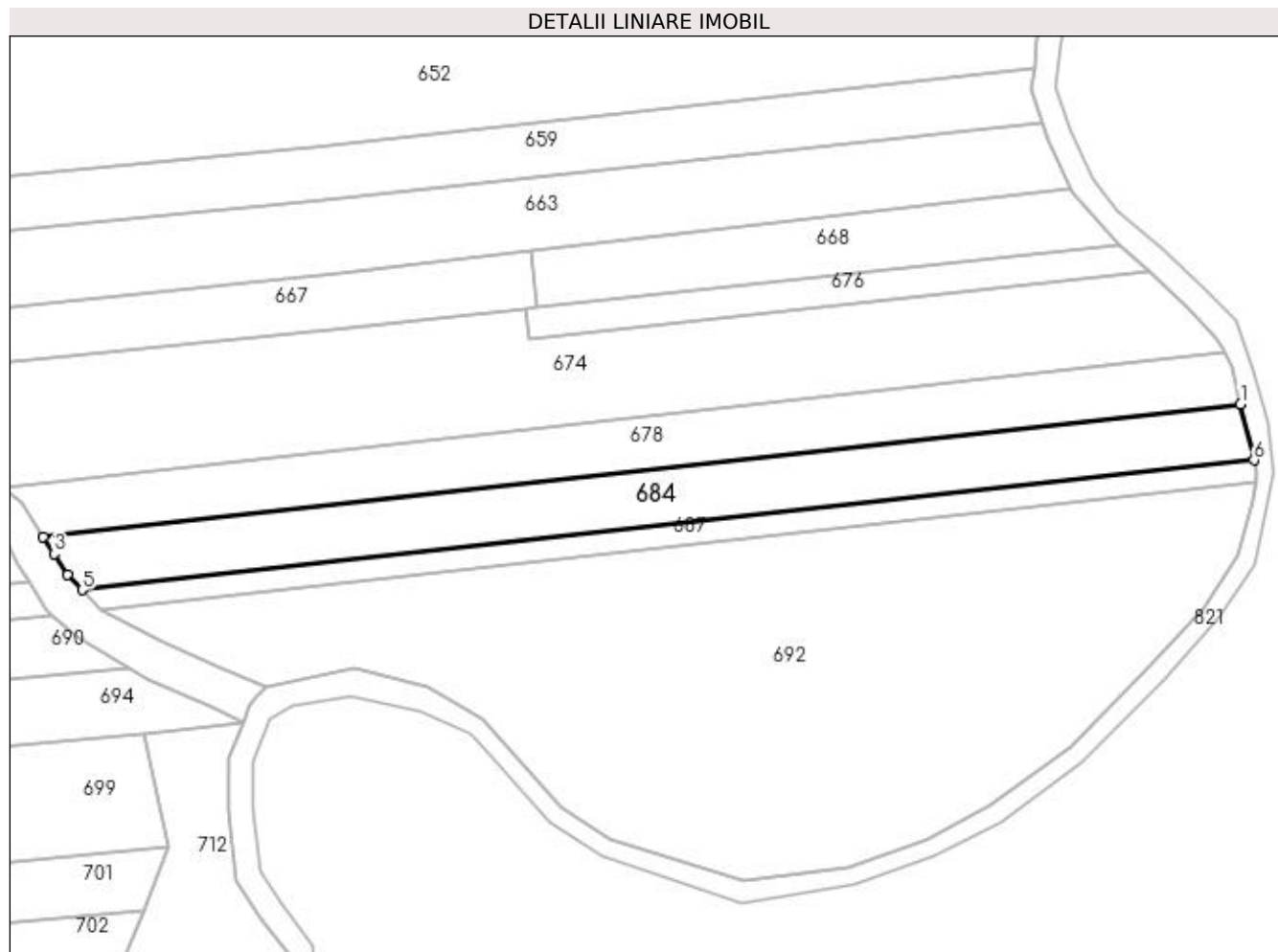

## Date referitoare la teren

Crt	Categorie folosință	Intravilan	Suprafața (mp)	Tarla	Parcelă	Nr. topo	Observații / Referințe
1	arabil	NU	614	91	115 LOT 2	-	
2	neproductiv	NU	1.218	91	115 LOT 2	-	

## Lungime Segmente

1) Valorile lungimilor segmentelor sunt obținute din proiecție în plan.

Punct început	X / Y	Punct sfârșit	X / Y	Lungime segment (** (m)
1	400.889,829 351.377,029	2	400.693,423 351.355,279	197.607
2	400.693,423 351.355,279	3	400.695,212 351.352,456	3.342
3	400.695,212 351.352,456	4	400.697,446 351.349,033	4.088
4	400.697,446 351.349,033	5	400.699,788 351.346,569	3.399

Punct început	X / Y	Punct sfârșit	X / Y	Lungime segment (** (m)
5	400.699,788 351.346,569	6	400.892,028 351.367,857	193.415
6	400.892,028 351.367,857	1	400.889,829 351.377,029	9.432

\*\* Lungimile segmentelor sunt determinate în planul de proiecție Stereo 70 și sunt rotunjite la 1 milimetru.

\*\*\* Distanța dintre puncte este formată din segmente cumulate ce sunt mai mici decât valoarea 1 milimetru.