

**DATE DESPRE IMOBILUL NR. 674**

Oficiul de Cadastru și Publicitate Imobiliară DOLJ
Biroul de Cadastru și Publicitate Imobiliară Craiova

A. Partea I. Descrierea imobilului

TEREN Extravilan

Adresa: Jud. Dolj, T 91, P 112 LOT 2

Nr. Crt	Nr cadastral Nr. topografic	Suprafața* (mp)	Observații / Referințe
A1		Din acte: 4.760 Masurata: 3.593	Sector cadastral:44 Teren neimprejmuit; diferenta de suprafata se regaseste la ID 673

B. Partea II. Proprietari și acte

Inscrieri privitoare la dreptul de proprietate și alte drepturi reale		Referințe
0 / 07/04/2022		
Act Administrativ nr. TDP:798-48417, din 24/11/1998 emis de COMISIA JUDETEANA DOLJ (Adeverinta nr. 517/15.02.2022 emisa de PRIMARIA COMUNEI TALPAS);		
B1	Intabulare, drept de PROPRIETATE, dobandit prin Reconstituire, cota actuala 1/1, cota initiala 1/1 1) VADUVA GRIGORE, LIPSA CNP	A1

C. Partea III. SARCINI .

Inscrieri privind dezmembramintele dreptului de proprietate, drepturi reale de garanție și sarcini	Referințe
NU SUNT	

Anexa Nr. 1 La Partea I

Teren

Nr cadastral	Suprafața (mp)*	Observații / Referințe
	Din acte: 4.760 Masurata: 3.593	diferenta de suprafata se regaseste la ID 673

* Suprafața este determinată în planul de proiecție Stereo 70.

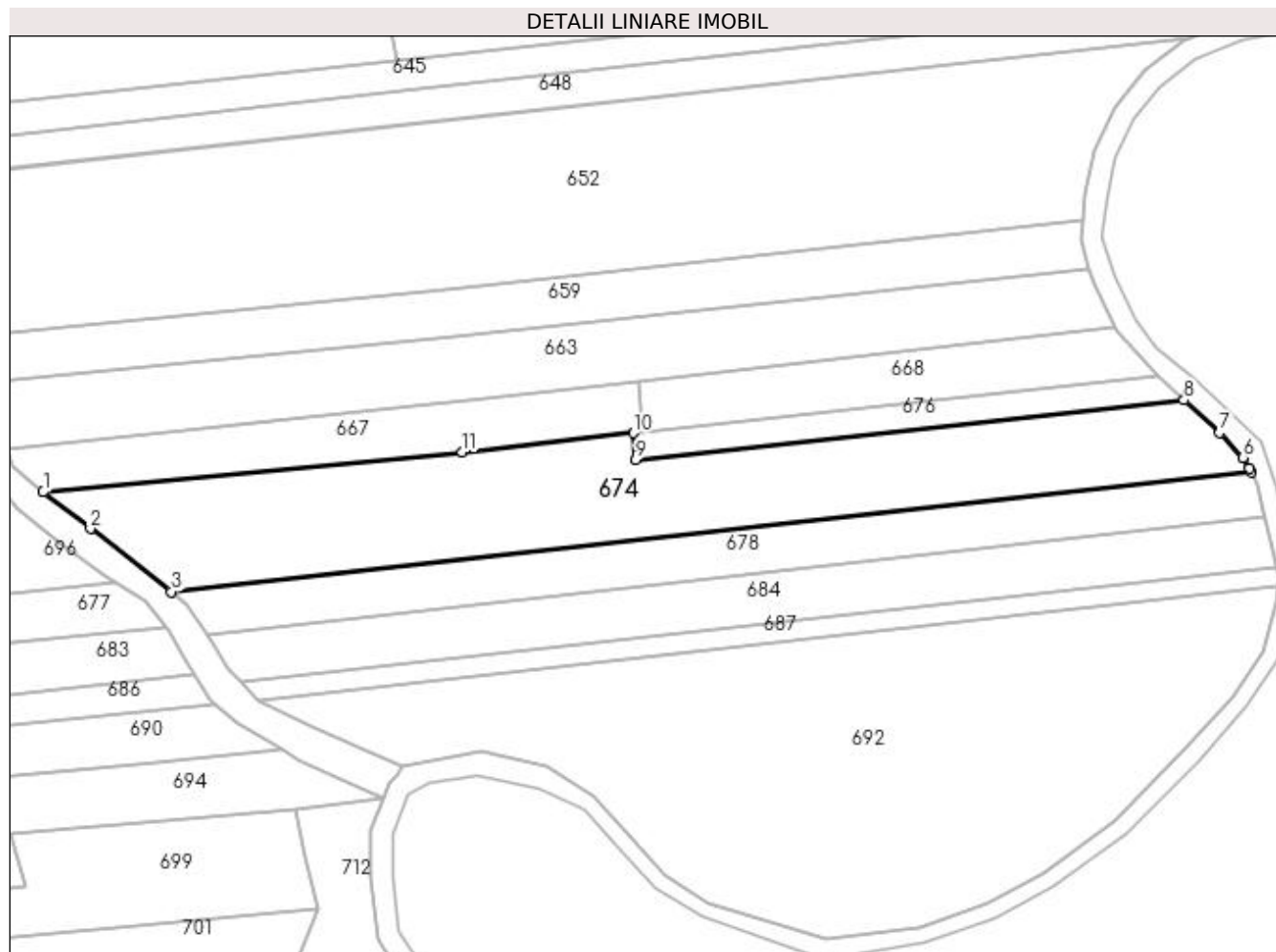

Date referitoare la teren

Crt	Categorie folosință	Intra vilan	Suprafața (mp)	Tarla	Parcelă	Nr. topo	Observații / Referințe
1	arabil	NU	2.171	91	112 LOT 2	-	
2	neproductiv	NU	1.422	91	112 LOT 2	-	

Lungime Segmente

1) Valorile lungimilor segmentelor sunt obținute din proiecție în plan.

Punct început	X / Y	Punct sfârșit	X / Y	Lungime segment (** (m)
1	400.663,058 351.381,711	2	400.671,838 351.374,935	11.091
2	400.671,838 351.374,935	3	400.686,86 351.363,24	19.038
3	400.686,86 351.363,24	4	400.887,215 351.385,427	201.58
4	400.887,215 351.385,427	5	400.886,885 351.386,114	0.762

Punct început	X / Y	Punct sfârșit	X / Y	Lungime segment (** (m)
5	400.886,885 351.386,114	6	400.885,723 351.388,129	2.326
6	400.885,723 351.388,129	7	400.881,36 351.392,73	6.341
7	400.881,36 351.392,73	8	400.874,741 351.398,757	8.952
8	400.874,741 351.398,757	9	400.773,035 351.387,693	102.306
9	400.773,035 351.387,693	10	400.772,594 351.392,676	5.002
10	400.772,594 351.392,676	11	400.740,836 351.389,163	31.952
11	400.740,836 351.389,163	1	400.663,058 351.381,711	78.134

** Lungimile segmentelor sunt determinate în planul de proiecție Stereo 70 și sunt rotunjite la 1 milimetru.

*** Distanța dintre puncte este formată din segmente cumulate ce sunt mai mici decât valoarea 1 milimetru.