

**DATE DESPRE IMOBILUL NR. 663**

Oficiul de Cadastru și Publicitate Imobiliară DOLJ
Biroul de Cadastru și Publicitate Imobiliară Craiova

A. Partea I. Descrierea imobilului

TEREN Extravilan

Adresa: Jud. Dolj, T 91, P 109 LOT 2

Nr. Crt	Nr cadastral Nr. topografic	Suprafața* (mp)	Observații / Referințe
A1		Din acte: 4.800 Masurata: 2.476	Sector cadastral:44 Teren neimprejmuit; diferenta de suprafata se regaseste la ID 662

B. Partea II. Proprietari și acte

Inscrieri privitoare la dreptul de proprietate și alte drepturi reale		Referințe
0 / 25/05/2022		
Act Administrativ nr. TDP:626-1399, din 06/08/1997 emis de COMISIA JUDETEANA DOLJ (Adeverinta nr. 517/15.02.2022 emisa de PRIMARIA COMUNEI TALPAS);		
B1	Intabulare, drept de PROPRIETATE, dobandit prin Reconstituire, cota actuala 1/1, cota initiala 1/1 1) DANCIU VIRGIL , LIPSA CNP	A1

C. Partea III. SARCINI .

Inscrieri privind dezmembramintele dreptului de proprietate, drepturi reale de garanție și sarcini	Referințe
NU SUNT	

Anexa Nr. 1 La Partea I

Teren

Nr cadastral	Suprafața (mp)*	Observații / Referințe
	Din acte: 4.800 Masurata: 2.476	diferenta de suprafata se regaseste la ID 662

* Suprafața este determinată în planul de proiecție Stereo 70.

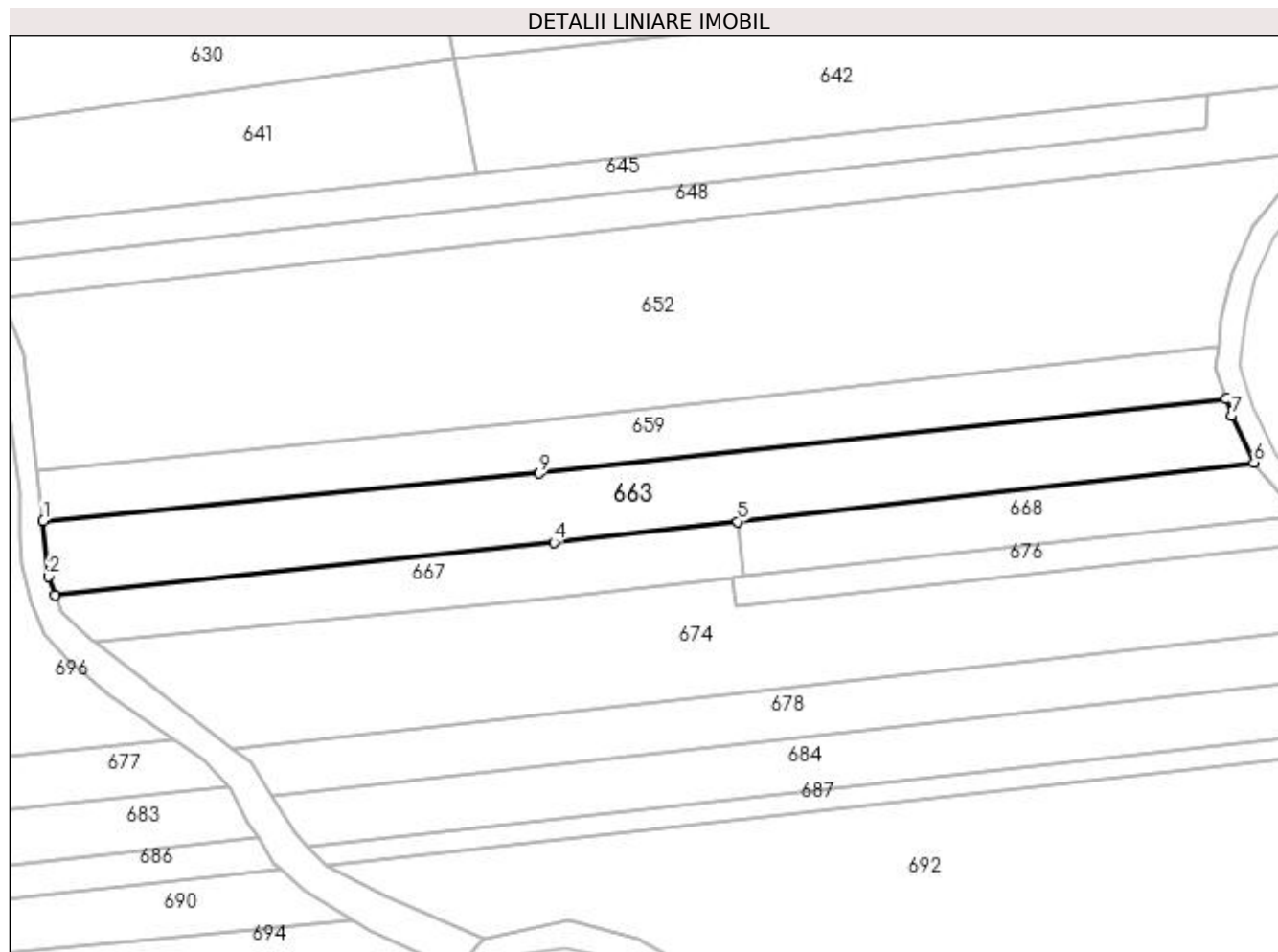

Date referitoare la teren

Crt	Categorie folosință	Intra vilan	Suprafața (mp)	Tarla	Parcelă	Nr. topo	Observații / Referințe
1	arabil	NU	2.476	91	109 LOT 2	-	

Lungime Segmente

1) Valorile lungimilor segmentelor sunt obținute din proiecție în plan.

Punct început	X / Y	Punct sfârșit	X / Y	Lungime segment (** (m)
1	400.654,292 351.402,392	2	400.655,178 351.392,782	9.651
2	400.655,178 351.392,782	3	400.656,299 351.389,592	3.381
3	400.656,299 351.389,592	4	400.741,944 351.398,641	86.122
4	400.741,944 351.398,641	5	400.773,456 351.402,227	31.715
5	400.773,456 351.402,227	6	400.862,017 351.412,306	89.133

Punct început	X / Y	Punct sfârșit	X / Y	Lungime segment (** (m)
6	400.862,017 351.412,306	7	400.858,14 351.420,343	8.923
7	400.858,14 351.420,343	8	400.857,225 351.423,259	3.056
8	400.857,225 351.423,259	9	400.739,401 351.410,463	118.517
9	400.739,401 351.410,463	1	400.654,292 351.402,392	85.491

** Lungimile segmentelor sunt determinate în planul de proiecție Stereo 70 și sunt rotunjite la 1 milimetru.

*** Distanța dintre puncte este formată din segmente cumulate ce sunt mai mici decât valoarea 1 milimetru.