

**DATE DESPRE IMOBILUL NR. 660**

Oficiul de Cadastru și Publicitate Imobiliară DOLJ
Biroul de Cadastru și Publicitate Imobiliară Craiova

A. Partea I. Descrierea imobilului

TEREN Intravilan

Adresa: Loc. Talpas, Jud. Dolj, T 91, P 122, P 122/1

Nr. Crt	Nr cadastral Nr. topografic	Suprafața* (mp)	Observații / Referințe
A1		1.658	Sector cadastral:44 Teren neimprijmit;

Construcții

Crt	Nr cadastral Nr. topografic	Adresa	Observații / Referințe
A1.1		Loc. Talpas, Jud. Dolj, T 91, P 122, P 122/1	Nr. niveluri:1; S. construita la sol:108 mp; S. construita desfasurata:108 mp;
A1.2		Loc. Talpas, Jud. Dolj, T 91, P 122, P 122/1	Nr. niveluri:1; S. construita la sol:30 mp; S. construita desfasurata:30 mp;

B. Partea II. Proprietari și acte

Inscrieri privitoare la dreptul de proprietate și alte drepturi reale	Referințe
0 / 23/05/2022	
Act Administrativ nr. PV:174, din 17/11/2020 emis de COMUNA TALPAS (HOT. Nr.18F-284/16.09.1991 PREFECTURA JUDETULUI DOLJ);	
B1	Inscrierea provizorie, drept de PROPRIETATE, dobandit prin Lege, cota actuala 1/1, cota initiala 1/1 1) DANCIU GHEORGHE , LIPSA CNP
Act Normativ nr. LEGE:7-ART.12 ALIN.14, din 13/03/1996 emis de PARLAMENTUL ROMANIEI;	
B2	Intabulare, drept de PROPRIETATE, dobandit prin Lege, cota actuala 1/1, cota initiala 1/1 1) DANCIU GHEORGHE , LIPSA CNP

C. Partea III. SARCINI .

Inscrieri privind dezmembramintele dreptului de proprietate, drepturi reale de garanție și sarcini	Referințe
NU SUNT	

Anexa Nr. 1 La Partea I

Teren

Nr cadastral	Suprafața (mp)*	Observații / Referințe
	1.658	

* Suprafața este determinată în planul de proiecție Stereo 70.

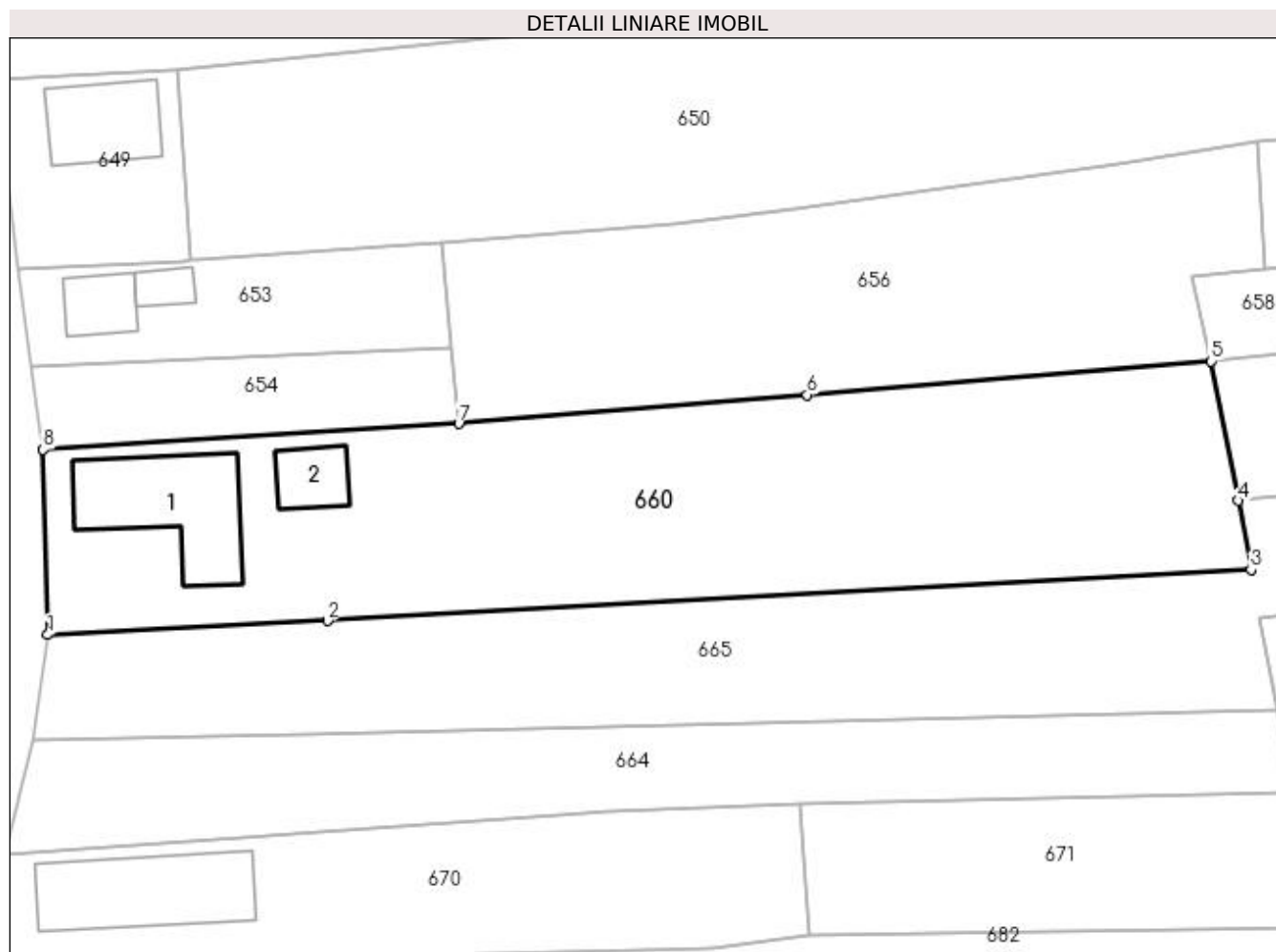

Date referitoare la teren

Crt	Categorie folosință	Intra vilan	Suprafața (mp)	Tarla	Parcelă	Nr. topo	Observații / Referințe
1	curți constructii	DA	487	91	122	-	
2	curți constructii	DA	1.171	91	122/1	-	

Date referitoare la construcții

Crt	Număr	Destinație construcție	Supraf. (mp)	Situație juridică	Observații / Referințe
A1.1		construcții de locuințe	108	Cu acte	Nr. niveluri:1; S. construita la sol:108 mp; S. construita desfasurata:108 mp;
A1.2		construcții anexa	30	Cu acte	Nr. niveluri:1; S. construita la sol:30 mp; S. construita desfasurata:30 mp;

Lungime Segmente

1) Valorile lungimilor segmentelor sunt obținute din proiecție în plan.

Punct început	X / Y	Punct sfârșit	X / Y	Lungime segment (** (m)
1	400.350,887 351.359,736	2	400.374,515 351.360,924	23.658
2	400.374,515 351.360,924	3	400.452,527 351.365,226	78.131

Punct început	X / Y	Punct sfârșit	X / Y	Lungime segment (** (m)
3	400.452,527 351.365,226	4	400.451,424 351.371,046	5.924
4	400.451,424 351.371,046	5	400.449,138 351.382,83	12.004
5	400.449,138 351.382,83	6	400.415,044 351.379,993	34.212
6	400.415,044 351.379,993	7	400.385,599 351.377,563	29.545
7	400.385,599 351.377,563	8	400.350,491 351.375,369	35.176
8	400.350,491 351.375,369	1	400.350,887 351.359,736	15.638

** Lungimile segmentelor sunt determinate în planul de proiecție Stereo 70 și sunt rotunjite la 1 milimetru.

*** Distanța dintre puncte este formată din segmente cumulate ce sunt mai mici decât valoarea 1 milimetru.