

**DATE DESPRE IMOBILUL NR. 658**

Oficiul de Cadastru și Publicitate Imobiliară DOLJ
Biroul de Cadastru și Publicitate Imobiliară Craiova

A. Partea I. Descrierea imobilului

TEREN Extravilan

Adresa: Jud. Dolj, T 91, P 109

Nr. Crt	Nr cadastral Nr. topografic	Suprafața* (mp)	Observații / Referințe
A1		1.400	Sector cadastral:44 Teren neimprejmuit; tarla gresita in TDP

B. Partea II. Proprietari și acte

Inscrieri privitoare la dreptul de proprietate și alte drepturi reale	Referințe
0 / 07/04/2022	
Act Administrativ nr. TDP:995-9552, din 18/01/2001 emis de COMISIA JUDETEANA DOLJ (Adeverinta nr. 518/15.02.2022 emisa de PRIMARIA COMUNEI TALPAS);	
B1	A1
Intabulare, drept de PROPRIETATE, dobandit prin Reconstituire, cota actuala 1/1, cota initiala 1/1	
1) MANDA PAULA , LIPSA CNP	

C. Partea III. SARCINI .

Inscrieri privind dezmembramintele dreptului de proprietate, drepturi reale de garanție și sarcini	Referințe
NU SUNT	

Anexa Nr. 1 La Partea I

Teren

Nr cadastral	Suprafața (mp)*	Observații / Referințe
	1.400	tarla gresita in TDP

* Suprafața este determinată în planul de proiecție Stereo 70.

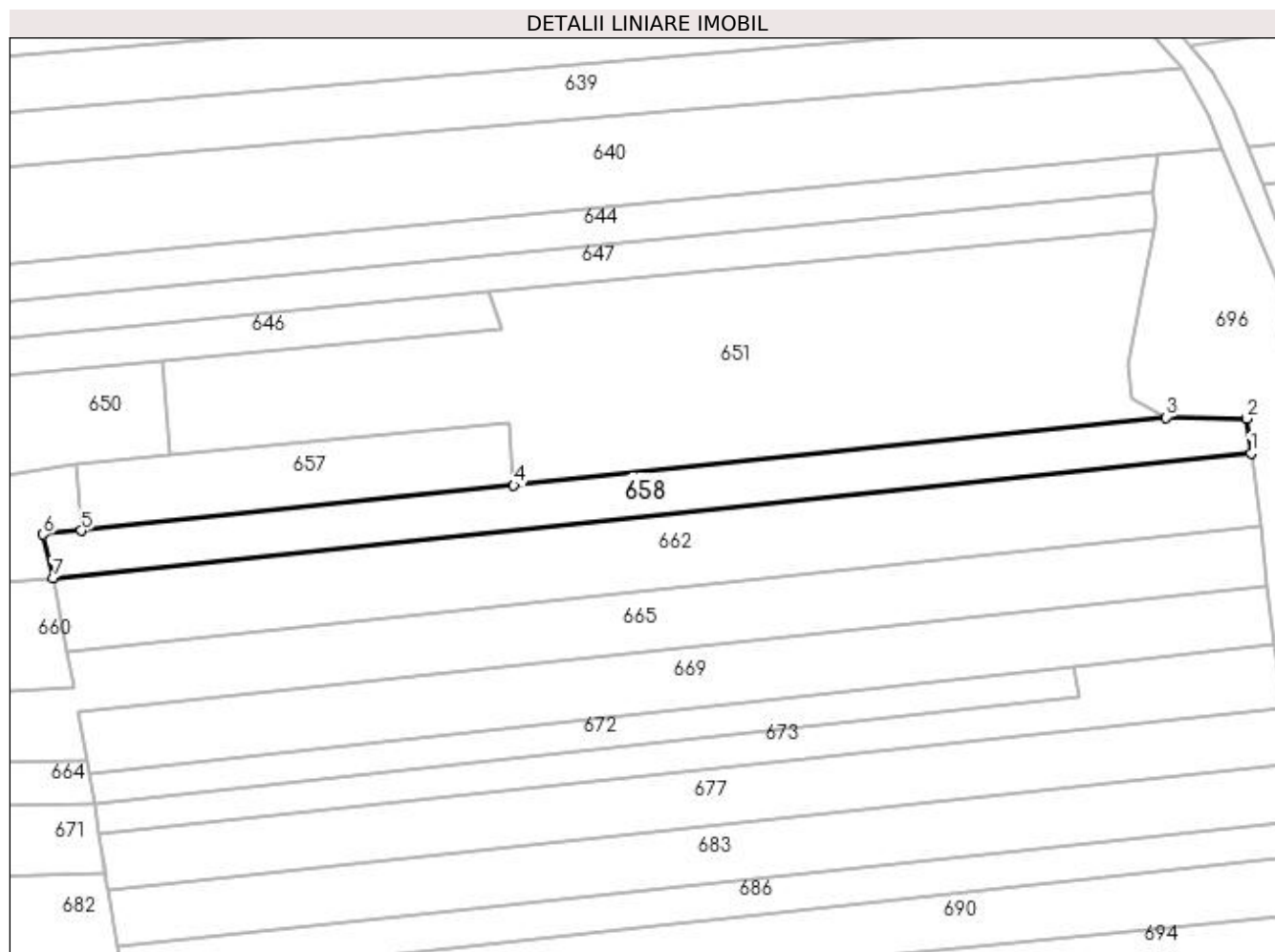

Date referitoare la teren

Crt	Categorie folosință	Intravilan	Suprafața (mp)	Tarla	Parcelă	Nr. topo	Observații / Referințe
1	arabil	NU	1.400	91 in TDP 31	109	-	tarla gresita in TDP

Lungime Segmente

1) Valorile lungimilor segmentelor sunt obținute din proiecție în plan.

Punct început	X / Y	Punct sfârșit	X / Y	Lungime segment (** (m)
1	400.642,847 351.403,022	2	400.642,132 351.408,691	5.714
2	400.642,132 351.408,691	3	400.629,104 351.408,855	13.029
3	400.629,104 351.408,855	4	400.523,666 351.397,865	106.009
4	400.523,666 351.397,865	5	400.453,739 351.390,577	70.306
5	400.453,739 351.390,577	6	400.447,575 351.389,933	6.198

Punct început	X / Y	Punct sfârșit	X / Y	Lungime segment (** (m)
6	400.447,575 351.389,933	7	400.449,138 351.382,83	7.273
7	400.449,138 351.382,83	1	400.642,847 351.403,022	194.759

** Lungimile segmentelor sunt determinate în planul de proiecție Stereo 70 și sunt rotunjite la 1 milimetru.

*** Distanța dintre puncte este formată din segmente cumulate ce sunt mai mici decât valoarea 1 milimetru.