

**DATE DESPRE IMOBILUL NR. 652**

Oficiul de Cadastru și Publicitate Imobiliară DOLJ  
Biroul de Cadastru și Publicitate Imobiliară Craiova

**A. Partea I. Descrierea imobilului**

TEREN Extravilan

Adresa: Jud. Dolj, T 91, P 106

Nr. Crt	Nr cadastral Nr. topografic	Suprafața* (mp)	Observații / Referințe
A1		6.585	Sector cadastral:44 Teren neimprejmuit;

**B. Partea II. Proprietari și acte**

Inscrieri privitoare la dreptul de proprietate și alte drepturi reale		Referințe
<b>0 / 07/04/2022</b>		
Act Normativ nr. LEGE:7, din 13/03/1996 emis de PARLAMENTUL ROMANIEI;		
B1	Inscrierea provizorie, drept de PROPRIETATE, dobandit prin Lege, cota actuala 1/1, cota initiala 1/1 1) NEIDENTIFICAT NEIDENTIFICAT	A1

**C. Partea III. SARCINI .**

Inscrieri privind dezmembramintele dreptului de proprietate, drepturi reale de garanție și sarcini	Referințe
NU SUNT	

## Anexa Nr. 1 La Partea I

## Teren

Nr cadastral	Suprafața (mp)*	Observații / Referințe
	6.585	

\* Suprafața este determinată în planul de proiecție Stereo 70.

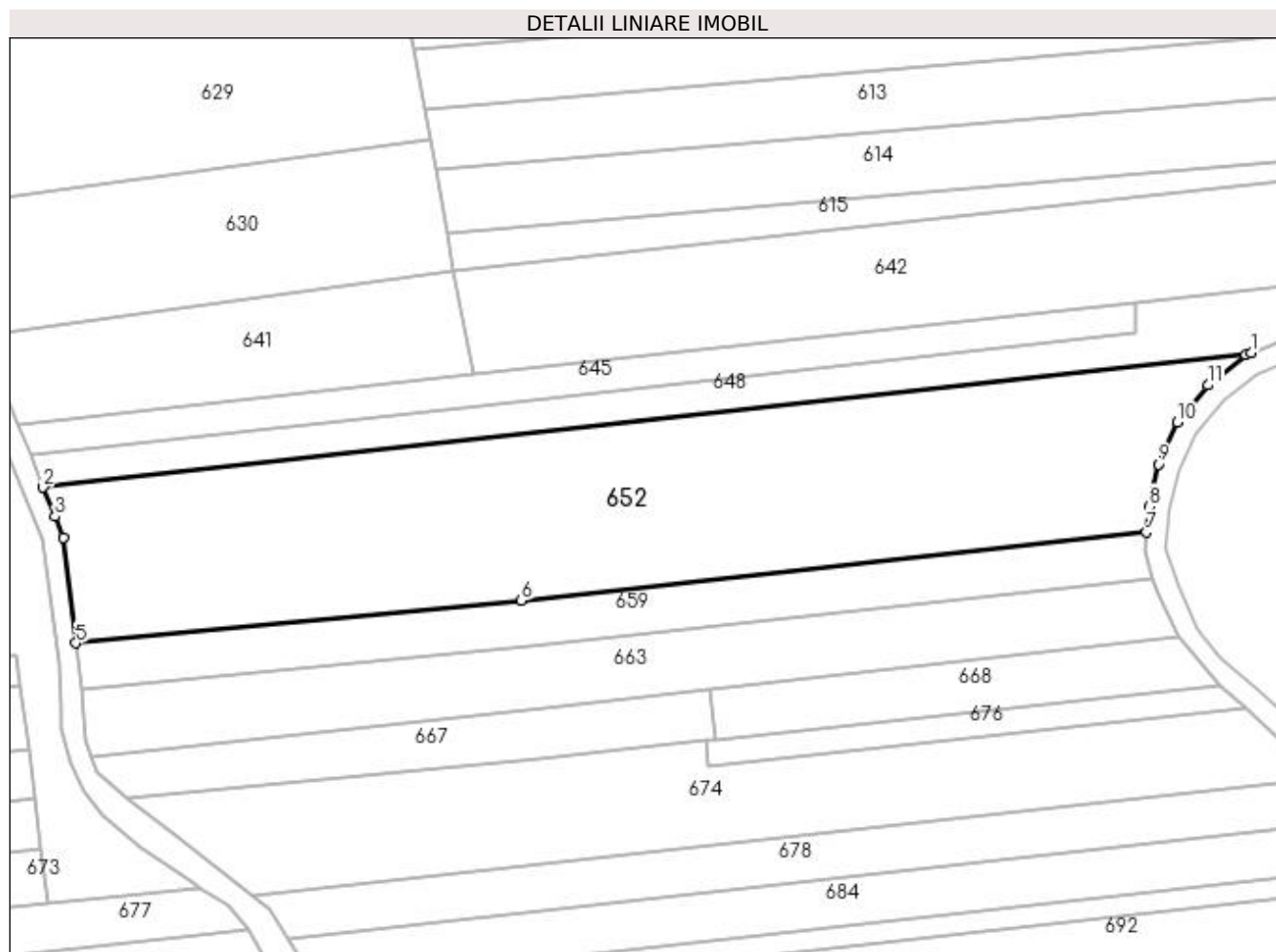

## Date referitoare la teren

Crt	Categorie folosință	Intra vilan	Suprafața (mp)	Tarla	Parcelă	Nr. topo	Observații / Referințe
1	arabil	NU	6.419	91	106	-	
2	neproductiv	NU	166	91	106	-	

## Lungime Segmente

1) Valorile lungimilor segmentelor sunt obținute din proiecție în plan.

Punct început	X / Y	Punct sfârșit	X / Y	Lungime segment (** (m)
1	400.875,748 351.466,044	2	400.647,091 351.440,563	230.072
2	400.647,091 351.440,563	3	400.649,358 351.435,07	5.942
3	400.649,358 351.435,07	4	400.650,864 351.431,073	4.271
4	400.650,864 351.431,073	5	400.653,307 351.411,098	20.124

Punct început	X / Y	Punct sfârșit	X / Y	Lungime segment (** (m)
5	400.653,307 351.411,098	6	400.737,633 351.419,177	84.712
6	400.737,633 351.419,177	7	400.855,939 351.432,087	119.008
7	400.855,939 351.432,087	8	400.856,497 351.436,952	4.897
8	400.856,497 351.436,952	9	400.858,19 351.444,953	8.178
9	400.858,19 351.444,953	10	400.861,823 351.452,929	8.764
10	400.861,823 351.452,929	11	400.867,566 351.459,896	9.029
11	400.867,566 351.459,896	12	400.874,739 351.465,631	9.184
12	400.874,739 351.465,631	1	400.875,748 351.466,044	1.09

\*\* Lungimile segmentelor sunt determinate în planul de proiecție Stereo 70 și sunt rotunjite la 1 milimetru.

\*\*\* Distanța dintre puncte este formată din segmente cumulate ce sunt mai mici decât valoarea 1 milimetru.