

**DATE DESPRE IMOBILUL NR. 648**

Oficiul de Cadastru și Publicitate Imobiliară DOLJ
Biroul de Cadastru și Publicitate Imobiliară Craiova

A. Partea I. Descrierea imobilului

TEREN Extravilan

Adresa: Jud. Dolj, T 91, P 102 LOT 2

Nr. Crt	Nr cadastral Nr. topografic	Suprafața* (mp)	Observații / Referințe
A1		Din acte: 3.000 Masurata: 1.855	Sector cadastral:44 Teren neimprejmuit; diferenta de suprafata se regasese la ID 647

B. Partea II. Proprietari și acte

Inscrieri privitoare la dreptul de proprietate și alte drepturi reale		Referințe
0 / 07/04/2022		
Act Administrativ nr. TDP:1230, din 30/09/2002 emis de COMISIA JUDETEANA DOLJ (Adeverinta nr. 517/15.02.2022 emisa de PRIMARIA COMUNEI TALPAS);		
B1	Intabulare, drept de PROPRIETATE, dobandit prin Reconstituire, cota actuala 1/1, cota initiala 1/1 1) MANU ELENA , LIPSA CNP 2) SAFTA NICOLITA , LIPSA CNP	A1

C. Partea III. SARCINI .

Inscrieri privind dezmembramintele dreptului de proprietate, drepturi reale de garanție și sarcini	Referințe
NU SUNT	

Anexa Nr. 1 La Partea I

Teren

Nr cadastral	Suprafața (mp)*	Observații / Referințe
	Din acte: 3.000 Masurata: 1.855	diferenta de suprafata se regaseste la ID 647

* Suprafața este determinată în planul de proiecție Stereo 70.

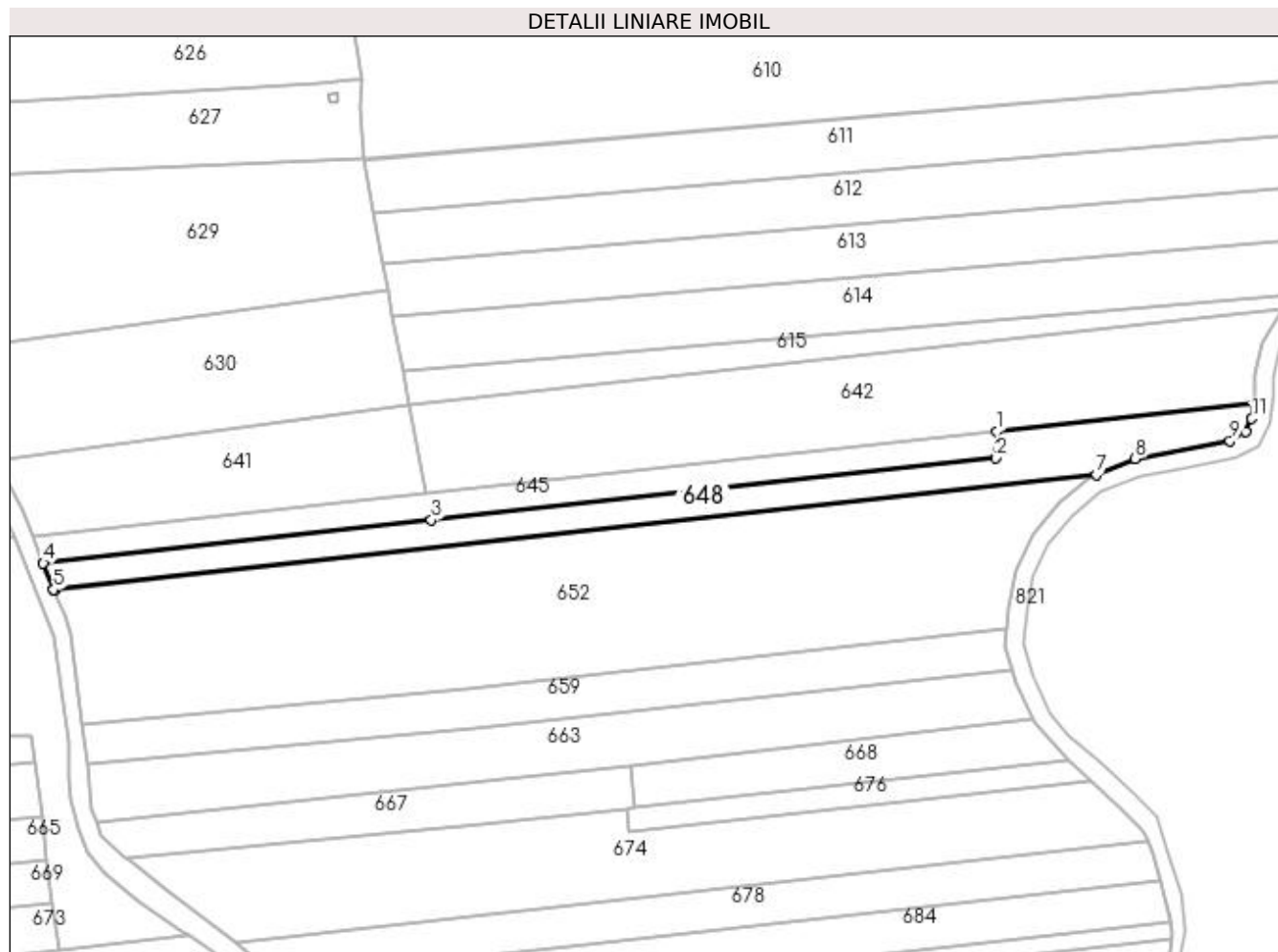

Date referitoare la teren

Crt	Categorie folosință	Intra vilan	Suprafața (mp)	Tarla	Parcelă	Nr. topo	Observații / Referințe
1	arabil	NU	1.506	91	102 LOT 2	-	
2	neproductiv	NU	349	91	102 LOT 2	-	

Lungime Segmente

1) Valorile lungimilor segmentelor sunt obținute din proiecție în plan.

Punct început	X / Y	Punct sfârșit	X / Y	Lungime segment (** (m)
1	400.853,935 351.475,5	2	400.853,783 351.469,641	5.861
2	400.853,783 351.469,641	3	400.729,833 351.456,116	124.686
3	400.729,833 351.456,116	4	400.644,673 351.446,626	85.687
4	400.644,673 351.446,626	5	400.646,983 351.440,826	6.243

Punct început	X / Y	Punct sfârşit	X / Y	Lungime segment (** (m)
5	400.646,983 351.440,826	6	400.647,091 351.440,563	0.284
6	400.647,091 351.440,563	7	400.875,748 351.466,044	230.072
7	400.875,748 351.466,044	8	400.884,306 351.469,549	9.248
8	400.884,306 351.469,549	9	400.905,072 351.473,454	21.13
9	400.905,072 351.473,454	10	400.908,473 351.475,416	3.926
10	400.908,473 351.475,416	11	400.909,89 351.478,331	3.241
11	400.909,89 351.478,331	12	400.910,354 351.481,657	3.358
12	400.910,354 351.481,657	1	400.853,935 351.475,5	56.754

** Lungimile segmentelor sunt determinate în planul de proiecție Stereo 70 și sunt rotunjite la 1 milimetru.

*** Distanța dintre puncte este formată din segmente cumulate ce sunt mai mici decât valoarea 1 milimetru.