

**DATE DESPRE IMOBILUL NR. 647**

Oficiul de Cadastru și Publicitate Imobiliară DOLJ
Biroul de Cadastru și Publicitate Imobiliară Craiova

A. Partea I. Descrierea imobilului

TEREN Extravilan

Adresa: Jud. Dolj, T 91, P 102 LOT 1

| Nr. Crt | Nr cadastral Nr. topografic | Suprafața* (mp) | Observații / Referințe |
|---------|-----------------------------|------------------------------------|--|
| A1 | | Din acte: 3.000 Masurata: 1.145 | Sector cadastral:44 Teren neimprejmuit; diferenta de suprafata se regaseste la ID 648 |

B. Partea II. Proprietari și acte

| Inscrieri privitoare la dreptul de proprietate și alte drepturi reale | | Referințe |
|---|--|-----------|
| 0 / 07/04/2022 | | |
| Act Administrativ nr. TDP:1230, din 30/09/2002 emis de COMISIA JUDETEANA DOLJ (Adeverinta nr. 517/15.02.2022 emisa de PRIMARIA COMUNEI TALPAS); | | |
| B1 | Intabulare, drept de PROPRIETATE, dobandit prin Reconstituire, cota actuala 1/1, cota initiala 1/1 1) MANU ELENA , LIPSA CNP 2) SAFTA NICOLITA , LIPSA CNP | A1 |

C. Partea III. SARCINI .

| Inscrieri privind dezmembramintele dreptului de proprietate, drepturi reale de garanție și sarcini | Referințe |
|--|-----------|
| NU SUNT | |

Anexa Nr. 1 La Partea I

Teren

| | | |
|--------------|------------------------------------|---|
| Nr cadastral | Suprafața (mp)* | Observații / Referințe |
| | Din acte: 3.000 Masurata: 1.145 | diferenta de suprafata se regaseste la ID 648 |

* Suprafața este determinată în planul de proiecție Stereo 70.

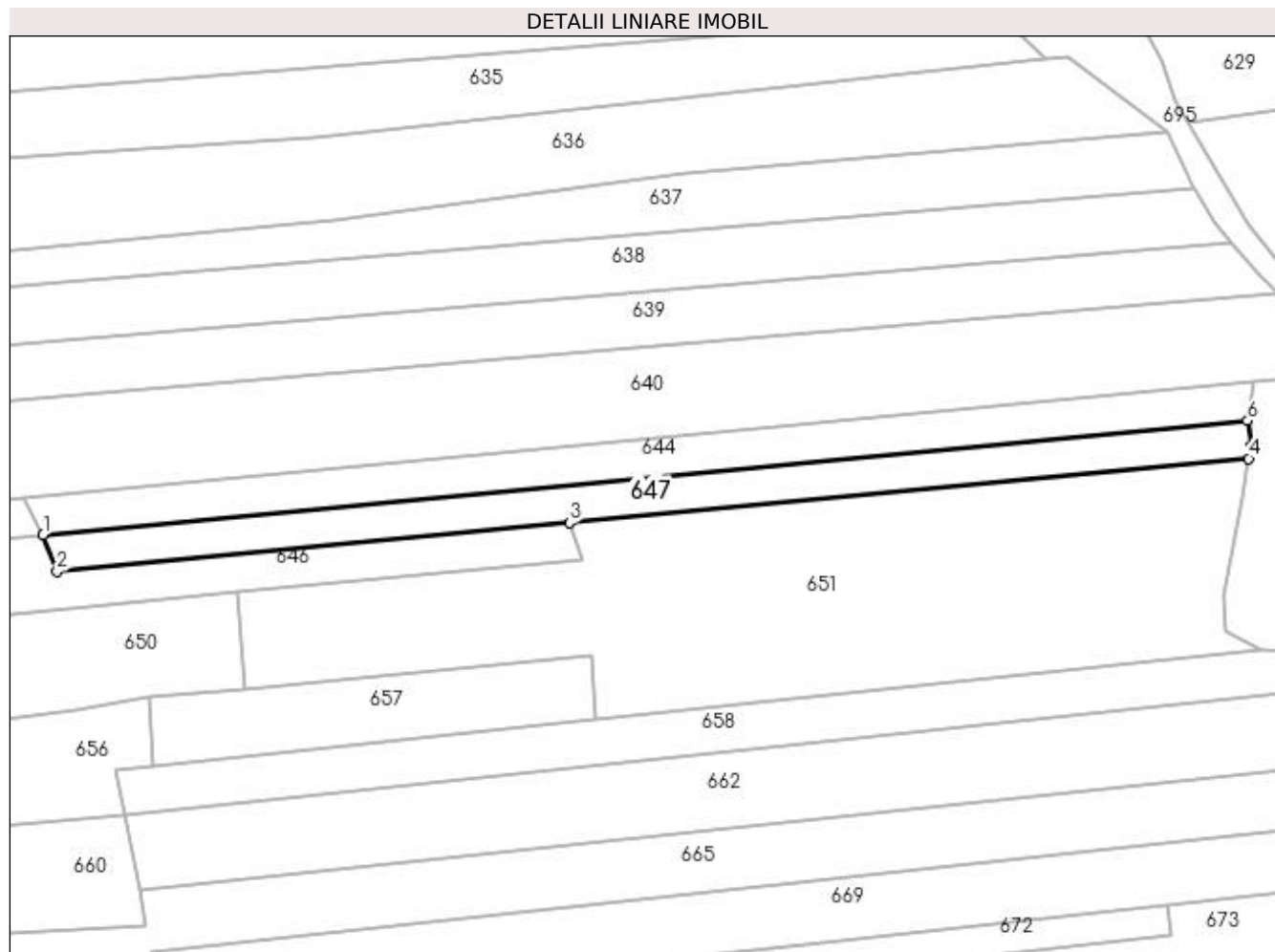

Date referitoare la teren

| Crt | Categorie folosință | Intra vilan | Suprafața (mp) | Tarla | Parcelă | Nr. topo | Observații / Referințe |
|-----|---------------------|-------------|----------------|-------|-----------|----------|------------------------|
| 1 | arabil | NU | 1.145 | 91 | 102 LOT 1 | - | |

Lungime Segmente

1) Valorile lungimilor segmentelor sunt obținute din proiecție în plan.

| Punct început | X / Y | Punct sfârșit | X / Y | Lungime segment (** (m) |
|---------------|----------------------------|---------------|----------------------------|-------------------------|
| 1 | 400.436,213 351.427,183 | 2 | 400.438,396 351.421,362 | 6.217 |
| 2 | 400.438,396 351.421,362 | 3 | 400.519,533 351.429,045 | 81.5 |
| 3 | 400.519,533 351.429,045 | 4 | 400.627,109 351.439,232 | 108.057 |
| 4 | 400.627,109 351.439,232 | 5 | 400.627,496 351.441,301 | 2.105 |
| 5 | 400.627,496 351.441,301 | 6 | 400.626,954 351.445,243 | 3.979 |

| Punct început | X / Y | Punct sfârșit | X / Y | Lungime segment (** (m) |
|---------------|----------------------------|---------------|----------------------------|-------------------------|
| 6 | 400.626,954 351.445,243 | 1 | 400.436,213 351.427,183 | 191.594 |

** Lungimile segmentelor sunt determinate în planul de proiecție Stereo 70 și sunt rotunjite la 1 milimetru.

*** Distanța dintre puncte este formată din segmente cumulate ce sunt mai mici decât valoarea 1 milimetru.