

**DATE DESPRE IMOBILUL NR. 646**

Oficiul de Cadastru și Publicitate Imobiliară DOLJ  
Biroul de Cadastru și Publicitate Imobiliară Craiova

**A. Partea I. Descrierea imobilului**

TEREN Necunoscut

Adresa: Loc. Talpas, Jud. Dolj, T 91, P 104, 104/1

Nr. Crt	Nr cadastral Nr. topografic	Suprafața* (mp)	Observații / Referințe
A1		1.632	Sector cadastral:44 Teren neimprejmuit;

**B. Partea II. Proprietari și acte**

Inscrieri privitoare la dreptul de proprietate și alte drepturi reale		Referințe
<b>0 / 19/04/2022</b>		
Act Administrativ nr. PV:3, din 07/03/2019 emis de COMUNA TALPAS (HOT. Nr.18F-284/16.09.1991 PREFECTURA JUDETULUI DOLJ);		
B1	Inscrierea provizorie, drept de PROPRIETATE, dobandit prin Lege, cota actuala 1/1, cota initiala 1/1 1) PODEANU NICOLAE, LIPSA CNP	A1

**C. Partea III. SARCINI .**

Inscrieri privind dezmembramintele dreptului de proprietate, drepturi reale de garanție și sarcini	Referințe
NU SUNT	

## Anexa Nr. 1 La Partea I

## Teren

Nr cadastral	Suprafața (mp)*	Observații / Referințe
	1.632	

\* Suprafața este determinată în planul de proiecție Stereo 70.

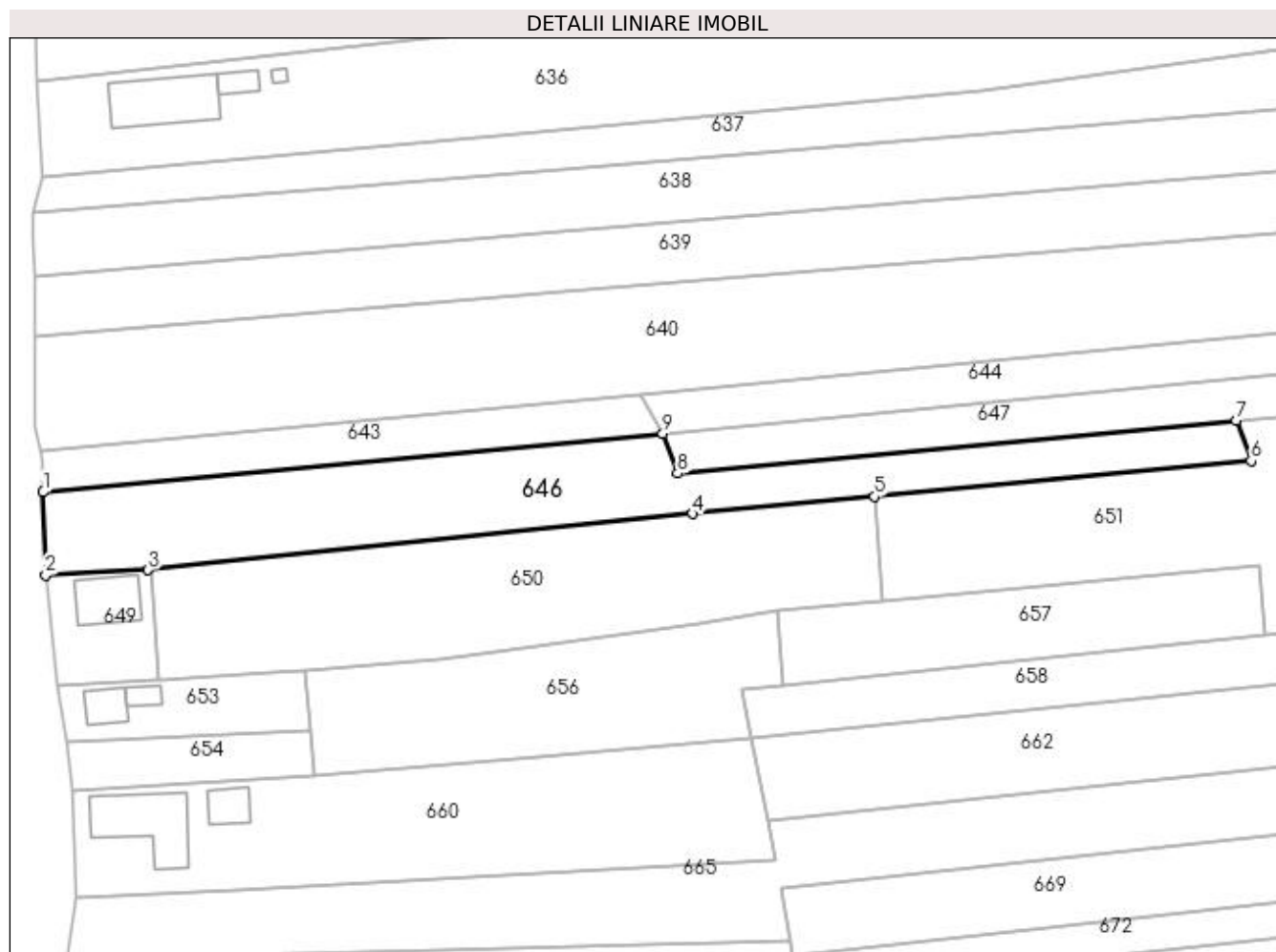

## Date referitoare la teren

Crt	Categorie folosință	Intravilan	Suprafața (mp)	Tarla	Parcelă	Nr. topo	Observații / Referințe
1	arabil	NU	867	91	104	-	
2	arabil	DA	765	91	104/1	-	

## Lungime Segmente

1) Valorile lungimilor segmentelor sunt obținute din proiecție în plan.

Punct început	X / Y	Punct sfârșit	X / Y	Lungime segment (** (m)
1	400.346,168 351.418,656	2	400.346,523 351.406,588	12.073
2	400.346,523 351.406,588	3	400.361,424 351.407,351	14.921
3	400.361,424 351.407,351	4	400.440,566 351.415,541	79.565
4	400.440,566 351.415,541	5	400.466,983 351.418,042	26.535

Punct început	X / Y	Punct sfârșit	X / Y	Lungime segment (** (m)
5	400.466,983 351.418,042	6	400.521,703 351.423,224	54.965
6	400.521,703 351.423,224	7	400.519,533 351.429,045	6.212
7	400.519,533 351.429,045	8	400.438,396 351.421,362	81.5
8	400.438,396 351.421,362	9	400.436,213 351.427,183	6.217
9	400.436,213 351.427,183	1	400.346,168 351.418,656	90.448

\*\* Lungimile segmentelor sunt determinate în planul de proiecție Stereo 70 și sunt rotunjite la 1 milimetru.

\*\*\* Distanța dintre puncte este formată din segmente cumulate ce sunt mai mici decât valoarea 1 milimetru.