

**DATE DESPRE IMOBILUL NR. 637**

Oficiul de Cadastru și Publicitate Imobiliară DOLJ
Biroul de Cadastru și Publicitate Imobiliară Craiova

A. Partea I. Descrierea imobilului

TEREN Necunoscut

Adresa: Loc. Talpas, Jud. Dolj, T 91, P 46/1

Nr. Crt	Nr cadastral Nr. topografic	Suprafața* (mp)	Observații / Referințe
A1		1.934	Sector cadastral:44 Teren neimprejmuit; din totalul suprafeței de 1934 mp, o suprafața de 324 mp se regăsește în intravilanul satului TALPAS conform PUG avizat prin HCL nr.7/20.02.2018

B. Partea II. Proprietari și acte

Inscrieri privitoare la dreptul de proprietate și alte drepturi reale	Referințe
0 / 23/05/2022	
Act Normativ nr. LEGE:7, din 13/03/1996 emis de PARLAMENTUL ROMANIEI;	
B1	A1
Inscrierea provizorie, drept de PROPRIETATE, dobândit prin Lege, cota actuala 1/1, cota initiala 1/1 1) NEIDENTIFICAT NEIDENTIFICAT	

C. Partea III. SARCINI .

Inscrieri privind dezmembramintele dreptului de proprietate, drepturi reale de garanție și sarcini	Referințe
NU SUNT	

Anexa Nr. 1 La Partea I**Teren**

Nr cadastral	Suprafața (mp)*	Observații / Referințe
	1.934	din totalul suprafeței de 1934 mp, o suprafața de 324 mp se regăsește în intravilanul satului TALPAS conform PUG avizat prin HCL nr.7/20.02.2018

* Suprafața este determinată în planul de proiecție Stereo 70.

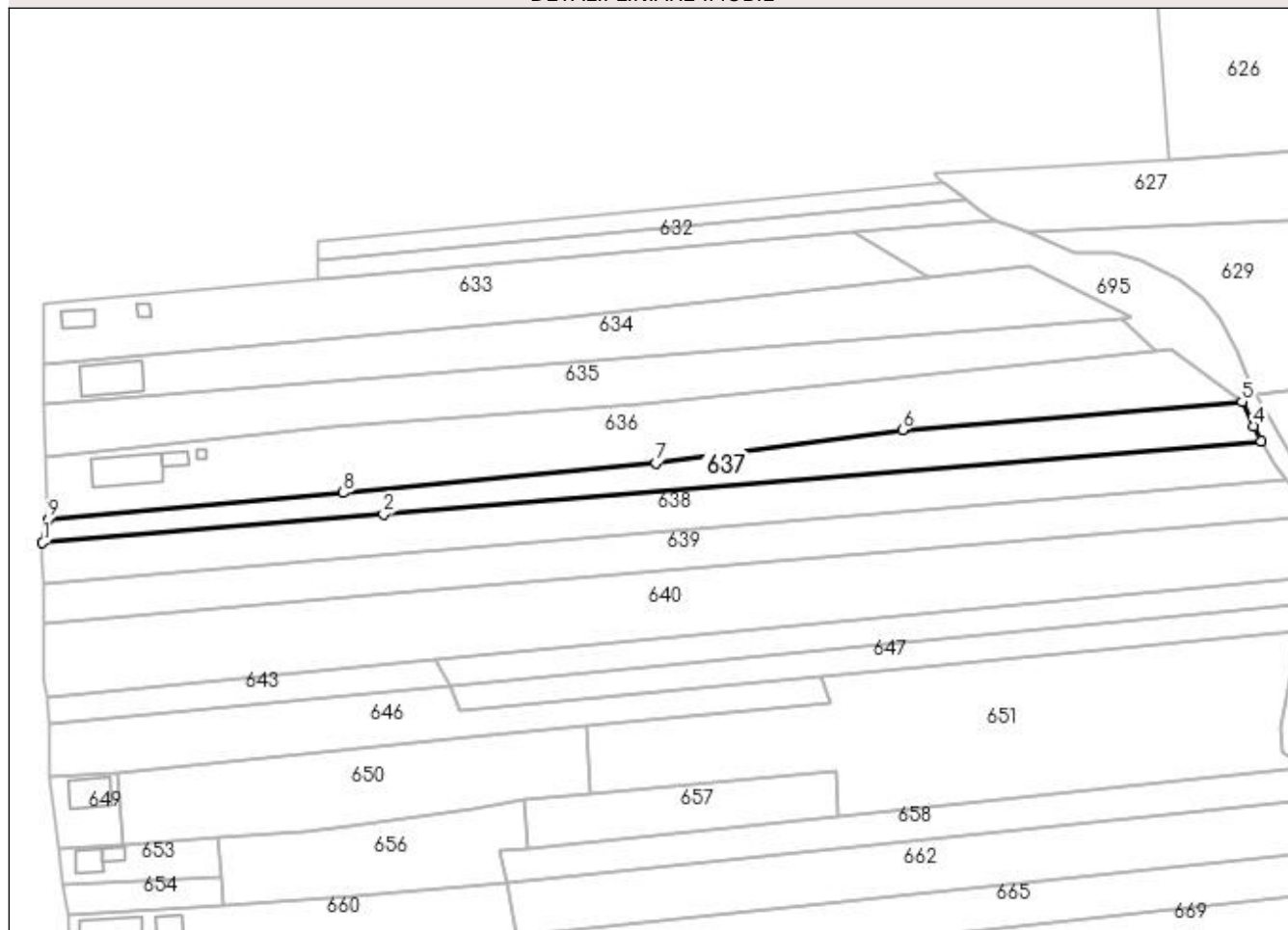
DETALII LINIARE IMOBIL**Date referitoare la teren**

Crt	Categorie folosință	Intra vilan	Suprafața (mp)	Tarla	Parcelă	Nr. topo	Observații / Referințe
1	arabil	NU	1.610	91	46/1	-	
2	arabil	DA	324	91	46/1	-	

Lungime Segmente

1) Valorile lungimilor segmentelor sunt obținute din proiecție în plan.

Punct început	X / Y	Punct sfârșit	X / Y	Lungime segment (** (m)
1	400.344,8 351.459,161	2	400.421,425 351.465,52	76.888
2	400.421,425 351.465,52	3	400.618,527 351.482,008	197.79
3	400.618,527 351.482,008	4	400.616,928 351.485,335	3.691
4	400.616,928 351.485,335	5	400.614,277 351.490,862	6.13

Punct început	X / Y	Punct sfârșit	X / Y	Lungime segment (** (m)
5	400.614,277 351.490,862	6	400.537,98 351.484,475	76.564
6	400.537,98 351.484,475	7	400.482,524 351.477,048	55.951
7	400.482,524 351.477,048	8	400.412,377 351.470,371	70.464
8	400.412,377 351.470,371	9	400.345,938 351.464,307	66.715
9	400.345,938 351.464,307	1	400.344,8 351.459,161	5.27

** Lungimile segmentelor sunt determinate în planul de proiecție Stereo 70 și sunt rotunjite la 1 milimetru.

*** Distanța dintre puncte este formată din segmente cumulate ce sunt mai mici decât valoarea 1 milimetru.