

**DATE DESPRE IMOBILUL NR. 997**

Oficiul de Cadastru și Publicitate Imobiliară DOLJ
Biroul de Cadastru și Publicitate Imobiliară Craiova

A. Partea I. Descrierea imobilului

TEREN Necunoscut

Adresa: Loc. Talpas, Jud. Dolj, T 90, P 7

Nr. Crt	Nr cadastral Nr. topografic	Suprafața* (mp)	Observații / Referințe
A1		3.128	Sector cadastral:34 Teren neimpregmuit; Din suprafata totala de 3128mp, suprafata de 641mp se afla in intravilanul satului Talpas conform PUG-ului aprobat prin HCL nr.7/20.02.2018

B. Partea II. Proprietari și acte

Inscrieri privitoare la dreptul de proprietate și alte drepturi reale	Referințe
0 / 07/10/2022	
Act Administrativ nr. TDP:433-45361, din 16/01/1997 emis de COMISIA JUDETEANA DOLJ;	
B1	A1
Intabulare, drept de PROPRIETATE, dobandit prin Reconstituire, cota actuala 1/1, cota initiala 1/1 1) VIEZUREANU CONSTANTA, LIPSA CNP	

C. Partea III. SARCINI .

Inscrieri privind dezmembramintele dreptului de proprietate, drepturi reale de garanție și sarcini	Referințe
NU SUNT	

Anexa Nr. 1 La Partea I

Teren

Nr cadastral	Suprafața (mp)*	Observații / Referințe
	3.128	Din suprafața totală de 3128mp, suprafața de 641mp se află în intravilanul satului Talpas conform PUG-ului aprobat prin HCL nr.7/20.02.2018

* Suprafața este determinată în planul de proiecție Stereo 70.

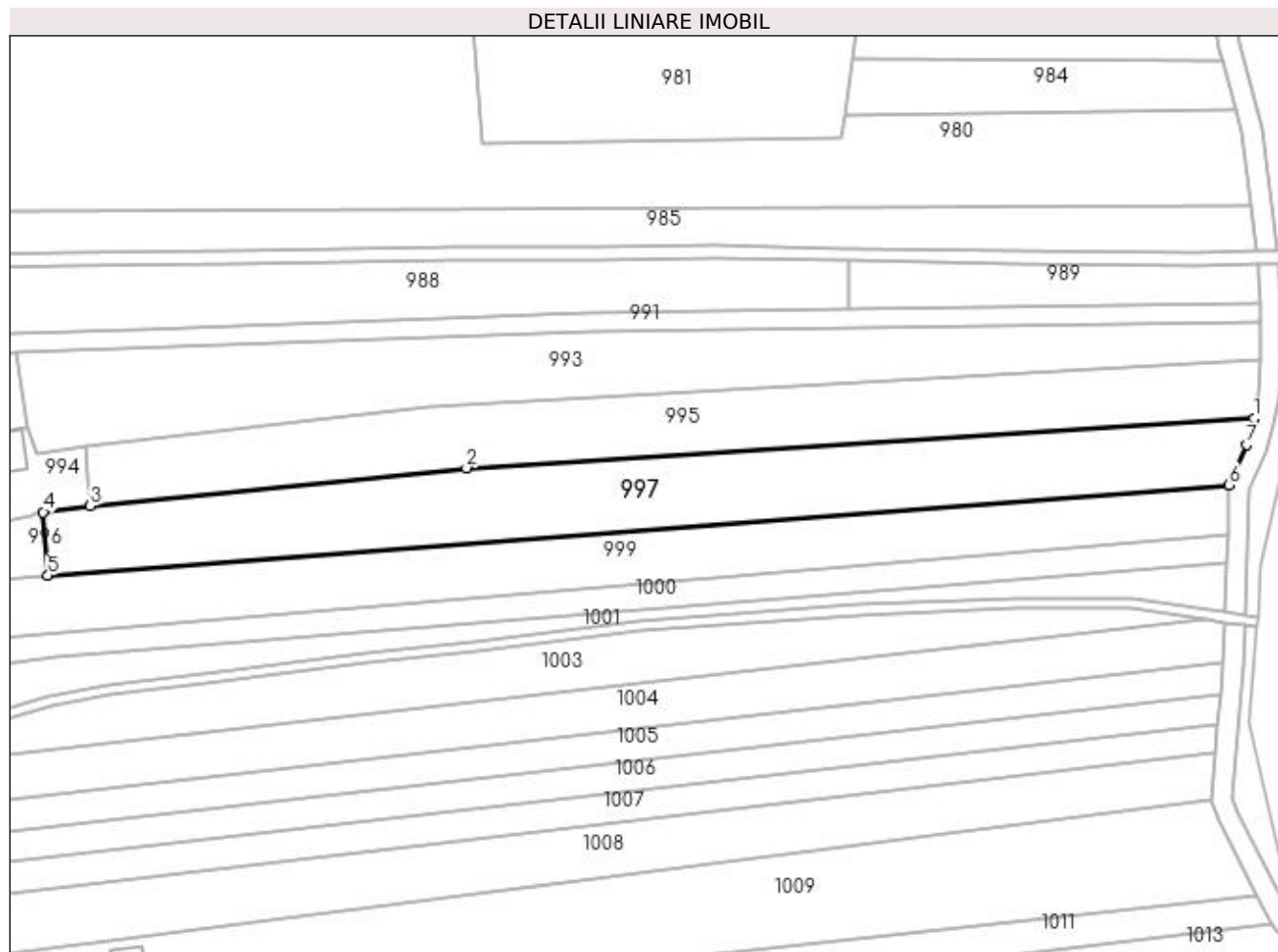

Date referitoare la teren

Crt	Categorie folosință	Intra vilan	Suprafața (mp)	Tarla	Parcelă	Nr. topo	Observații / Referințe
1	arabil	NU	2.487	90	7	-	
2	arabil	DA	641	90	7	-	

Lungime Segmente

1) Valorile lungimilor segmentelor sunt obținute din proiecție în plan.

Punct început	X / Y	Punct sfârșit	X / Y	Lungime segment (** (m)
1	400.485,291 352.340,932	2	400.333,167 352.331,376	152.424
2	400.333,167 352.331,376	3	400.260,481 352.324,058	73.053
3	400.260,481 352.324,058	4	400.251,396 352.322,878	9.161
4	400.251,396 352.322,878	5	400.252,301 352.310,639	12.272

Punct început	X / Y	Punct sfârșit	X / Y	Lungime segment (** (m)
5	400.252,301 352.310,639	6	400.480,513 352.328,116	228.88
6	400.480,513 352.328,116	7	400.483,807 352.335,888	8.441
7	400.483,807 352.335,888	1	400.485,291 352.340,932	5.258

** Lungimile segmentelor sunt determinate în planul de proiecție Stereo 70 și sunt rotunjite la 1 milimetru.

*** Distanța dintre puncte este formată din segmente cumulate ce sunt mai mici decât valoarea 1 milimetru.