

**DATE DESPRE IMOBILUL NR. 991**

Oficiul de Cadastru și Publicitate Imobiliară DOLJ
Biroul de Cadastru și Publicitate Imobiliară Craiova

A. Partea I. Descrierea imobilului

TEREN Necunoscut

Adresa: Loc. Talpas, Jud. Dolj, T 90, P 4

Nr. Crt	Nr cadastral Nr. topografic	Suprafața* (mp)	Observații / Referințe
A1		941	Sector cadastral:34 Teren neimprejmuit; Din suprafata totala de 941mp, suprafata de 251mp se afla in intravilanul satului Talpas conform PUG-ului aprobat prin HCL nr.7/20.02.2018

B. Partea II. Proprietari și acte

Inscrieri privitoare la dreptul de proprietate și alte drepturi reale	Referințe
0 / 07/10/2022	
Act Administrativ nr. TDP:530-44561, din 29/11/1996 emis de COMISIA JUDETEANA DOLJ;	
B1	A1
Intabulare, drept de PROPRIETATE, dobandit prin Reconstituire, cota actuala 1/1, cota initiala 1/1 1) MUNTEANU DUMITRA, LIPSA CNP	

C. Partea III. SARCINI .

Inscrieri privind dezmembramintele dreptului de proprietate, drepturi reale de garanție și sarcini	Referințe
NU SUNT	

Anexa Nr. 1 La Partea I**Teren**

Nr cadastral	Suprafața (mp)*	Observații / Referințe
	941	Din suprafața totală de 941mp, suprafața de 251mp se afla în intravilanul satului Talpas conform PUG-ului aprobat prin HCL nr.7/20.02.2018

* Suprafața este determinată în planul de proiecție Stereo 70.

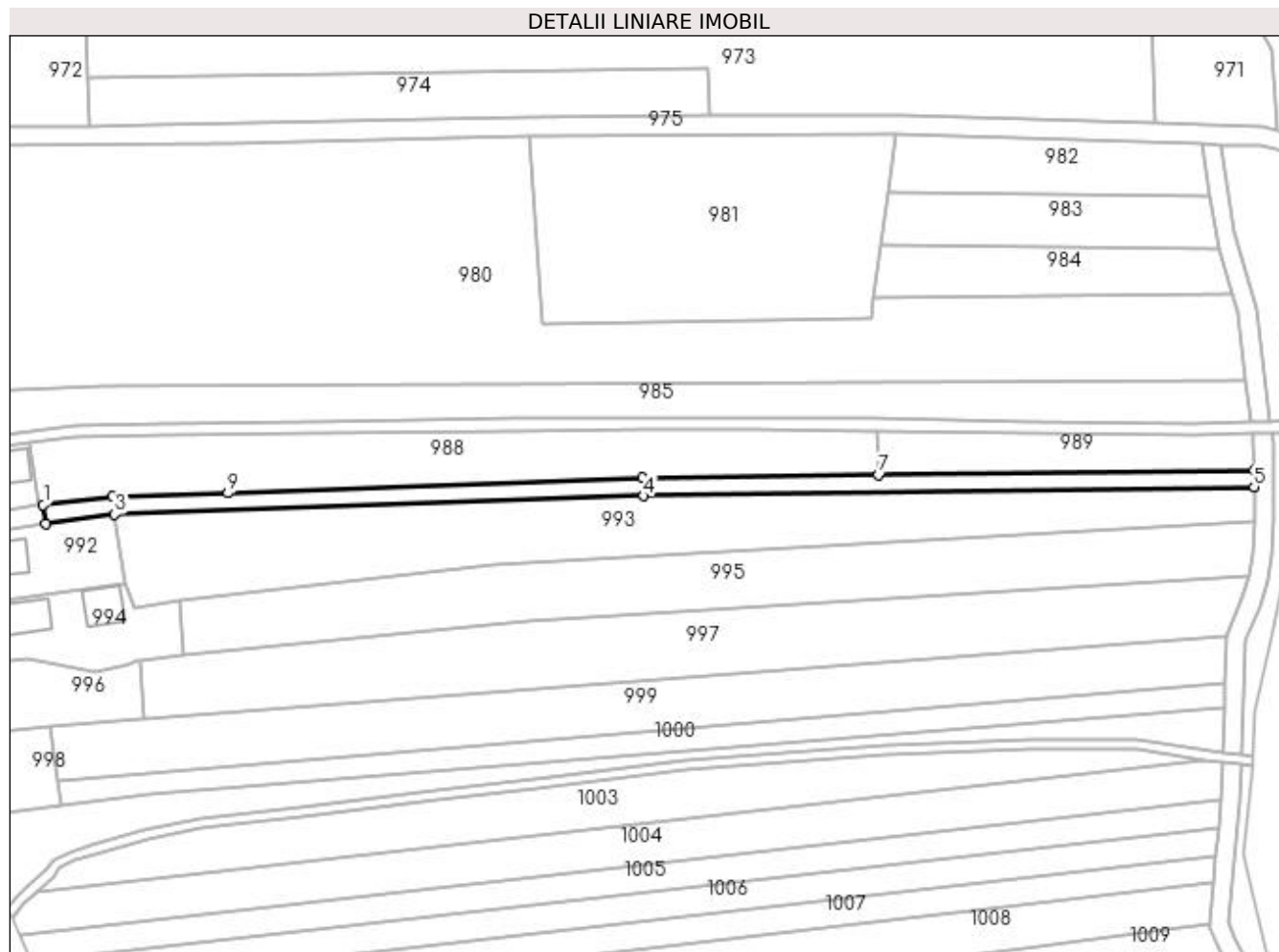
**Date referitoare la teren**

Crt	Categorie folosință	Intra vilan	Suprafața (mp)	Tarla	Parcelă	Nr. topo	Observații / Referințe
1	arabil	NU	690	90	4	-	
2	arabil	DA	251	90	4	-	

Lungime Segmente

1) Valorile lungimilor segmentelor sunt obținute din proiecție în plan.

Punct început	X / Y	Punct sfârșit	X / Y	Lungime segment (** (m)
1	400.231,071 352.355,79	2	400.231,659 352.351,793	4.04
2	400.231,659 352.351,793	3	400.246,149 352.353,83	14.632
3	400.246,149 352.353,83	4	400.357,714 352.357,69	111.632
4	400.357,714 352.357,69	5	400.486,377 352.359,601	128.677

Punct început	X / Y	Punct sfârșit	X / Y	Lungime segment (** (m)
5	400.486,377 352.359,601	6	400.486,348 352.363,083	3.482
6	400.486,348 352.363,083	7	400.407,177 352.362,116	79.177
7	400.407,177 352.362,116	8	400.357,367 352.361,509	49.814
8	400.357,367 352.361,509	9	400.270,037 352.358,256	87.391
9	400.270,037 352.358,256	10	400.245,603 352.357,536	24.445
10	400.245,603 352.357,536	1	400.231,071 352.355,79	14.637

** Lungimile segmentelor sunt determinate în planul de proiecție Stereo 70 și sunt rotunjite la 1 milimetru.

*** Distanța dintre puncte este formată din segmente cumulate ce sunt mai mici decât valoarea 1 milimetru.