

**DATE DESPRE IMOBILUL NR. 985**

Oficiul de Cadastru și Publicitate Imobiliară DOLJ
Biroul de Cadastru și Publicitate Imobiliară Craiova

A. Partea I. Descrierea imobilului

TEREN Necunoscut

Adresa: Loc. Talpas, Jud. Dolj, T 90, P 2/3

Nr. Crt	Nr cadastral Nr. topografic	Suprafața* (mp)	Observații / Referințe
A1		2.298	Sector cadastral:34 Teren neimprejmuit; Din suprafata totala de 2298mp, suprafata de 503mp se afla in intravilanul satului Talpas conform PUG-ului aprobat prin HCL nr.7/20.02.2018

B. Partea II. Proprietari și acte

Inscrieri privitoare la dreptul de proprietate și alte drepturi reale	Referințe
0 / 17/10/2022	
Act Administrativ nr. PV:149, din 31/10/2019 emis de COMUNA TALPAS (HOTARAREA NR.18F - 284/16.09.1991-emisa de Comisia Judeteana Dolj;);	
B1	A1
Inscrierea provizorie, drept de PROPRIETATE, dobandit prin Lege, cota actuala 1/1, cota initiala 1/1 1) MARGINEANU ELENA, LIPSA CNP	

C. Partea III. SARCINI .

Inscrieri privind dezmembramintele dreptului de proprietate, drepturi reale de garanție și sarcini	Referințe
NU SUNT	

Anexa Nr. 1 La Partea I**Teren**

Nr cadastral	Suprafața (mp)*	Observații / Referințe
	2.298	Din suprafața totală de 2298mp, suprafața de 503mp se află în intravilanul satului Talpas conform PUG-ului aprobat prin HCL nr.7/20.02.2018

* Suprafața este determinată în planul de proiecție Stereo 70.

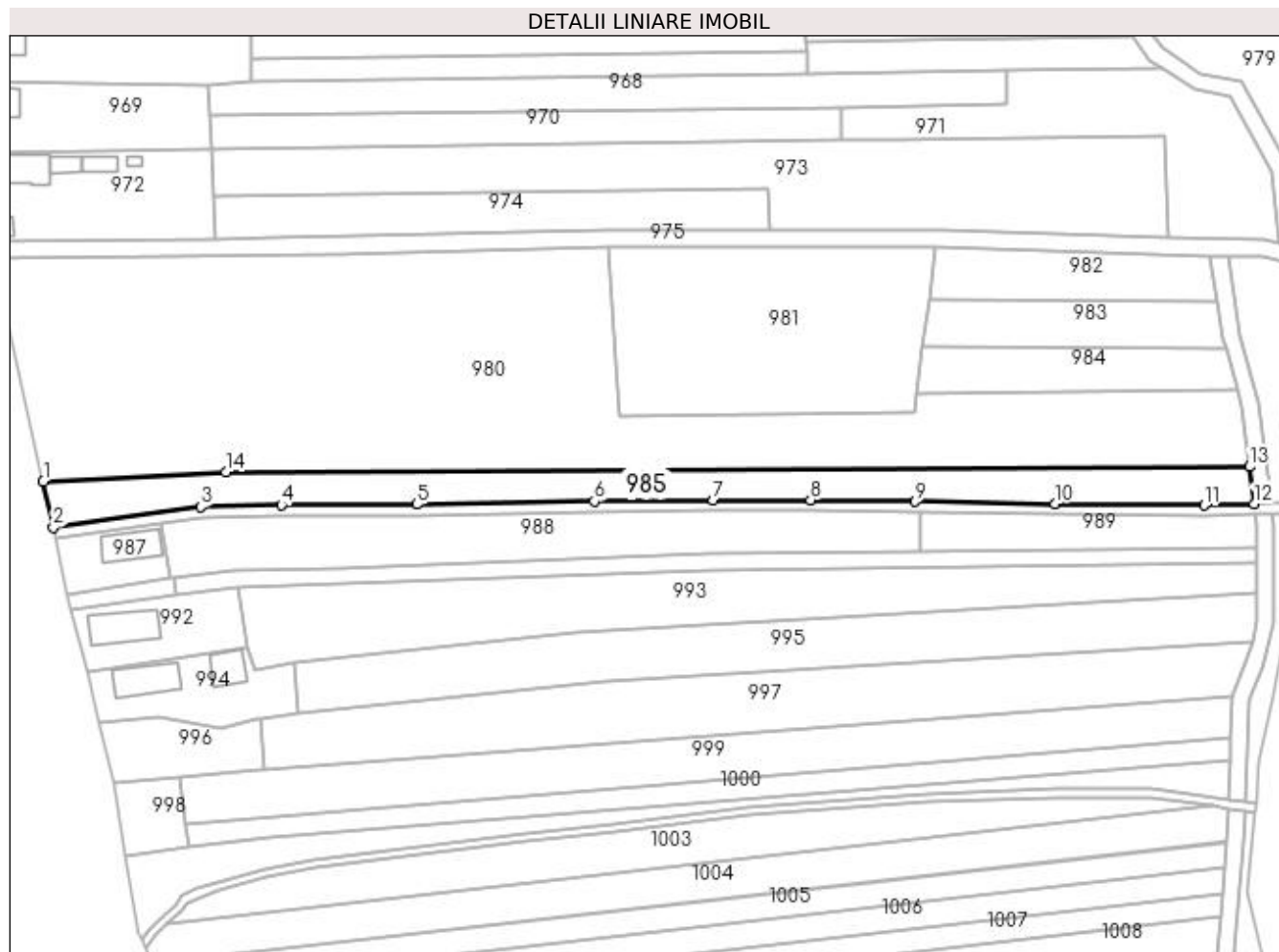
**Date referitoare la teren**

Crt	Categorie folosință	Intra vilan	Suprafața (mp)	Tarla	Parcelă	Nr. topo	Observații / Referințe
1	arabil	NU	1.795	90	2/3	-	
2	arabil	DA	503	90	2/3	-	

Lungime Segmente

1) Valorile lungimilor segmentelor sunt obținute din proiecție în plan.

Punct început	X / Y	Punct sfârșit	X / Y	Lungime segment (** (m)
1	400.200,4 352.378,59	2	400.202,763 352.367,807	11.039
2	400.202,763 352.367,807	3	400.237,516 352.372,62	35.085
3	400.237,516 352.372,62	4	400.256,483 352.373,066	18.972
4	400.256,483 352.373,066	5	400.288,475 352.373,223	31.992

Punct început	X / Y	Punct sfârşit	X / Y	Lungime segment (** (m)
5	400.288,475 352.373,223	6	400.330,234 352.373,994	41.766
6	400.330,234 352.373,994	7	400.358,269 352.374,187	28.036
7	400.358,269 352.374,187	8	400.381,207 352.374,282	22.938
8	400.381,207 352.374,282	9	400.405,914 352.373,89	24.71
9	400.405,914 352.373,89	10	400.438,771 352.373,35	32.861
10	400.438,771 352.373,35	11	400.473,975 352.373,005	35.206
11	400.473,975 352.373,005	12	400.485,716 352.373,348	11.746
12	400.485,716 352.373,348	13	400.484,631 352.382,1	8.819
13	400.484,631 352.382,1	14	400.243,411 352.380,883	241.223
14	400.243,411 352.380,883	1	400.200,4 352.378,59	43.072

** Lungimile segmentelor sunt determinate în planul de proiecție Stereo 70 și sunt rotunjite la 1 milimetru.

*** Distanța dintre puncte este formată din segmente cumulate ce sunt mai mici decât valoarea 1 milimetru.