

**DATE DESPRE IMOBILUL NR. 980**

Oficiul de Cadastru și Publicitate Imobiliară DOLJ
 Biroul de Cadastru și Publicitate Imobiliară Craiova

A. Partea I. Descrierea imobilului

TEREN Necunoscut

Adresa: Loc. Talpas, Jud. Dolj, T 90, P 2/2

Nr. Crt	Nr cadastral Nr. topografic	Suprafața* (mp)	Observații / Referințe
A1		9.573	Sector cadastral:34 Teren neimprejmuit; Din suprafata totala de 9573mp, suprafata de 3208mp se afla in intravilanul satului Talpas conform PUG-ului aprobat prin HCL nr.7/20.02.2018

B. Partea II. Proprietari și acte

Inscrieri privitoare la dreptul de proprietate și alte drepturi reale		Referințe
0 / 17/10/2022		
Act Administrativ nr. PV:148, din 15/09/2022 emis de COMUNA TALPAS (HOTARAREA NR.18F - 284/16.09.1991-emisa de Comisia Judeteana Dolj;);		
B1	Inscrierea provizorie, drept de PROPRIETATE, dobandit prin Lege, cota actuala 1/1, cota initiala 1/1 1) NISTOR AUREL, LIPSA CNP	A1

C. Partea III. SARCINI .

Inscrieri privind dezmembramintele dreptului de proprietate, drepturi reale de garanție și sarcini	Referințe
NU SUNT	

Anexa Nr. 1 La Partea I**Teren**

Nr cadastral	Suprafața (mp)*	Observații / Referințe
	9.573	Din suprafața totală de 9573mp, suprafața de 3208mp se află în intravilanul satului Talpas conform PUG-ului aprobat prin HCL nr.7/20.02.2018

* Suprafața este determinată în planul de proiecție Stereo 70.

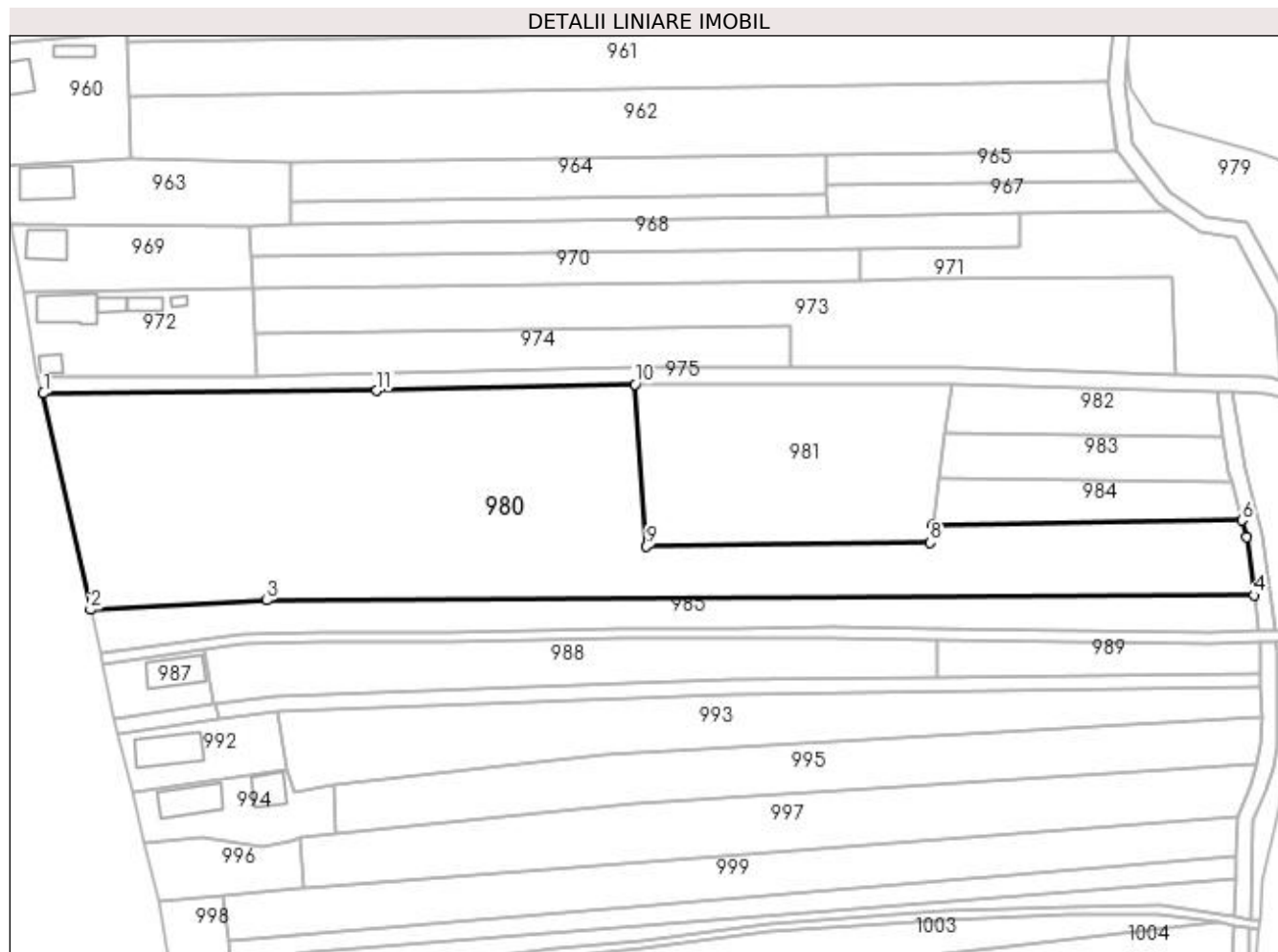
**Date referitoare la teren**

Crt	Categorie folosință	Intra vilan	Suprafața (mp)	Tarla	Parcelă	Nr. topo	Observații / Referințe
1	arabil	NU	6.365	90	2/2	-	
2	arabil	DA	3.208	90	2/2	-	

Lungime Segmente

1) Valorile lungimilor segmentelor sunt obținute din proiecție în plan.

Punct început	X / Y	Punct sfârșit	X / Y	Lungime segment (** (m)
1	400.188,824 352.431,423	2	400.200,4 352.378,59	54.086
2	400.200,4 352.378,59	3	400.243,411 352.380,883	43.072
3	400.243,411 352.380,883	4	400.484,631 352.382,1	241.223
4	400.484,631 352.382,1	5	400.482,868 352.396,309	14.318

Punct început	X / Y	Punct sfârșit	X / Y	Lungime segment (** (m)
5	400.482,868 352.396,309	6	400.481,731 352.400,419	4.264
6	400.481,731 352.400,419	7	400.406,185 352.399,418	75.553
7	400.406,185 352.399,418	8	400.405,603 352.394,985	4.471
8	400.405,603 352.394,985	9	400.336,176 352.394,065	69.433
9	400.336,176 352.394,065	10	400.333,372 352.433,68	39.714
10	400.333,372 352.433,68	11	400.270,308 352.432,134	63.083
11	400.270,308 352.432,134	1	400.188,824 352.431,423	81.487

** Lungimile segmentelor sunt determinate în planul de proiecție Stereo 70 și sunt rotunjite la 1 milimetru.

*** Distanța dintre puncte este formată din segmente cumulate ce sunt mai mici decât valoarea 1 milimetru.