

**DATE DESPRE IMOBILUL NR. 973**

Oficiul de Cadastru și Publicitate Imobiliară DOLJ  
Biroul de Cadastru și Publicitate Imobiliară Craiova

**A. Partea I. Descrierea imobilului**

TEREN Necunoscut

Adresa: Loc. Talpas, Jud. Dolj, T 89, P 35, 37

Nr. Crt	Nr cadastral Nr. topografic	Suprafața* (mp)	Observații / Referințe
A1		3.512	Sector cadastral:34 Teren neimprejmuit; Din suprafata totala de 1780mp, suprafata de 149mp se afla in intravilanul satului Talpas conform PUG-ului aprobat prin HCL nr.7/20.02.2018

**B. Partea II. Proprietari și acte**

Inscrieri privitoare la dreptul de proprietate și alte drepturi reale	Referințe
<b>0 / 07/10/2022</b>	
Act Administrativ nr. TDP:453-45361, din 17/01/1997 emis de COMISIA JUDETEANA DOLJ;	
B1	A1
Intabulare, drept de PROPRIETATE, dobandit prin Reconstituire, cota actuala 1/1, cota initiala 1/1 1) <b>BUSE ION</b> , LIPSA CNP	

**C. Partea III. SARCINI .**

Inscrieri privind dezmembramintele dreptului de proprietate, drepturi reale de garanție și sarcini	Referințe
NU SUNT	

## Anexa Nr. 1 La Partea I

## Teren

Nr cadastral	Suprafața (mp)*	Observații / Referințe
	3.512	Din suprafața totală de 1780mp, suprafața de 149mp se află în intravilanul satului Talpas conform PUG-ului aprobat prin HCL nr.7/20.02.2018

\* Suprafața este determinată în planul de proiecție Stereo 70.

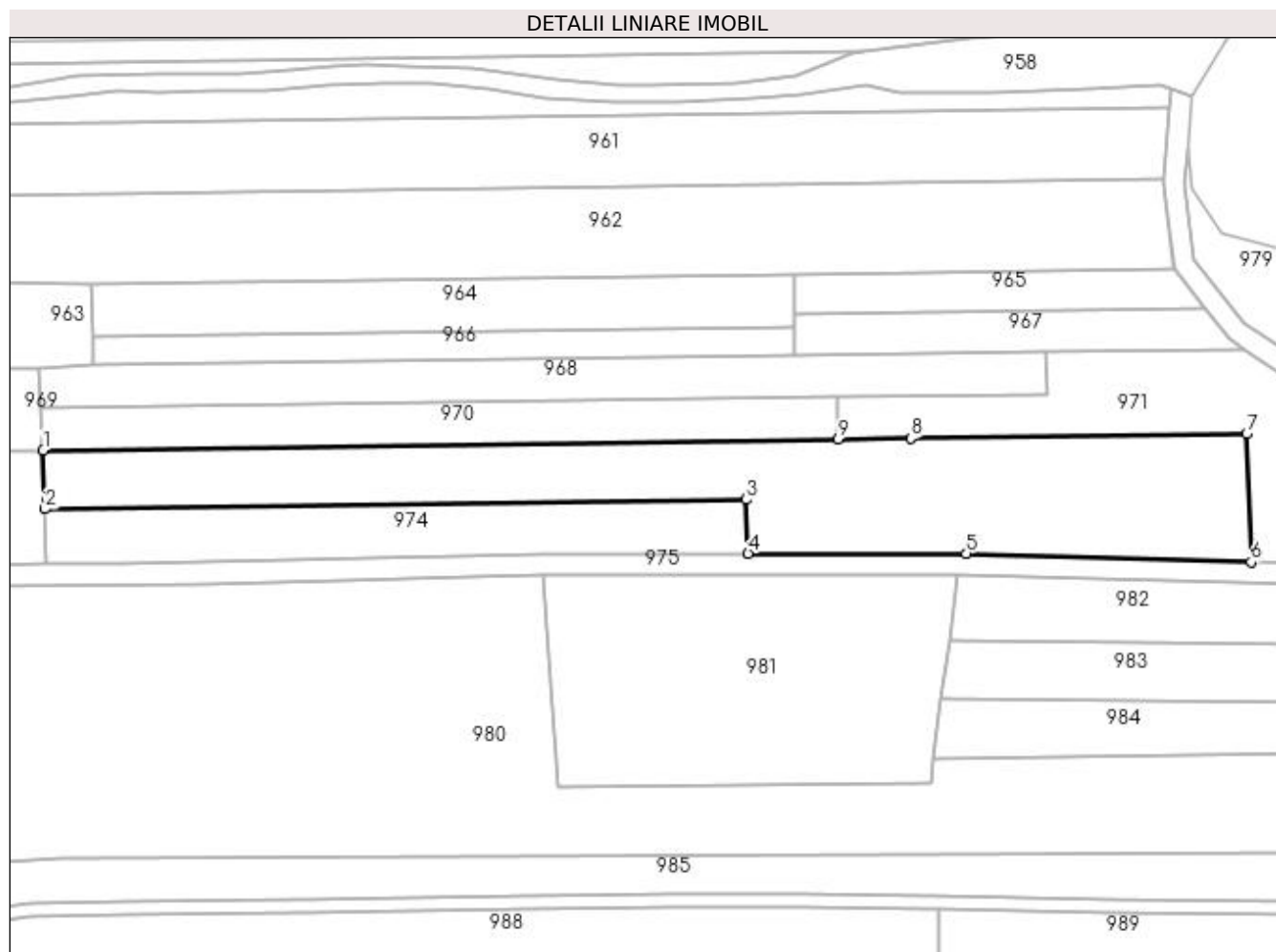

## Date referitoare la teren

Crt	Categorie folosință	Intra vilan	Suprafața (mp)	Tarla	Parcelă	Nr. topo	Observații / Referințe
1	arabil	NU	1.631	89	35	-	
2	arabil	DA	149	89	35	-	
3	arabil	NU	1.732	89	37	-	

## Lungime Segmente

1) Valorile lungimilor segmentelor sunt obținute din proiecție în plan.

Punct început	X / Y	Punct sfârșit	X / Y	Lungime segment (** (m)
1	400.240,149 352.457,005	2	400.240,483 352.446,007	11.003
2	400.240,483 352.446,007	3	400.371,263 352.447,775	130.792
3	400.371,263 352.447,775	4	400.371,618 352.437,712	10.069

Punct început	X / Y	Punct sfârșit	X / Y	Lungime segment (** (m)
4	400.371,618 352.437,712	5	400.412,299 352.437,746	40.681
5	400.412,299 352.437,746	6	400.465,424 352.436,148	53.149
6	400.465,424 352.436,148	7	400.464,582 352.460,037	23.904
7	400.464,582 352.460,037	8	400.401,922 352.459,191	62.666
8	400.401,922 352.459,191	9	400.388,441 352.459,009	13.482
9	400.388,441 352.459,009	1	400.240,149 352.457,005	148.306

\*\* Lungimile segmentelor sunt determinate în planul de proiecție Stereo 70 și sunt rotunjite la 1 milimetru.

\*\*\* Distanța dintre puncte este formată din segmente cumulate ce sunt mai mici decât valoarea 1 milimetru.