

**DATE DESPRE IMOBILUL NR. 929**

Oficiul de Cadastru și Publicitate Imobiliară DOLJ
Biroul de Cadastru și Publicitate Imobiliară Craiova

A. Partea I. Descrierea imobilului

TEREN Extravilan

Adresa: Jud. Dolj, T 89, P 6

Nr. Crt	Nr cadastral Nr. topografic	Suprafața* (mp)	Observații / Referințe
A1		2.311	Sector cadastral:34 Teren neimprejmuit; diferenta de suprafata se regaseste la ID 928

B. Partea II. Proprietari și acte

Inscrieri privitoare la dreptul de proprietate și alte drepturi reale		Referințe
0 / 07/10/2022		
Act Administrativ nr. TDP:781-48417, din 17/11/1998 emis de COMISIA JUDETEANA DOLJ (ADEVERINTA NR. 2980/22.09.2022 PRIMARIA COM. TALPAS;);		
B1	Intabulare, drept de PROPRIETATE, dobandit prin Reconstituire, cota actuala 1/1, cota initiala 1/1 1) VLADUT NICOLAE, LIPSA CNP	A1

C. Partea III. SARCINI .

Inscrieri privind dezmembramintele dreptului de proprietate, drepturi reale de garanție și sarcini	Referințe
NU SUNT	

Anexa Nr. 1 La Partea I

Teren

Nr cadastral	Suprafața (mp)*	Observații / Referințe
	2.311	diferența de suprafața se regăsește la ID 928

* Suprafața este determinată în planul de proiecție Stereo 70.

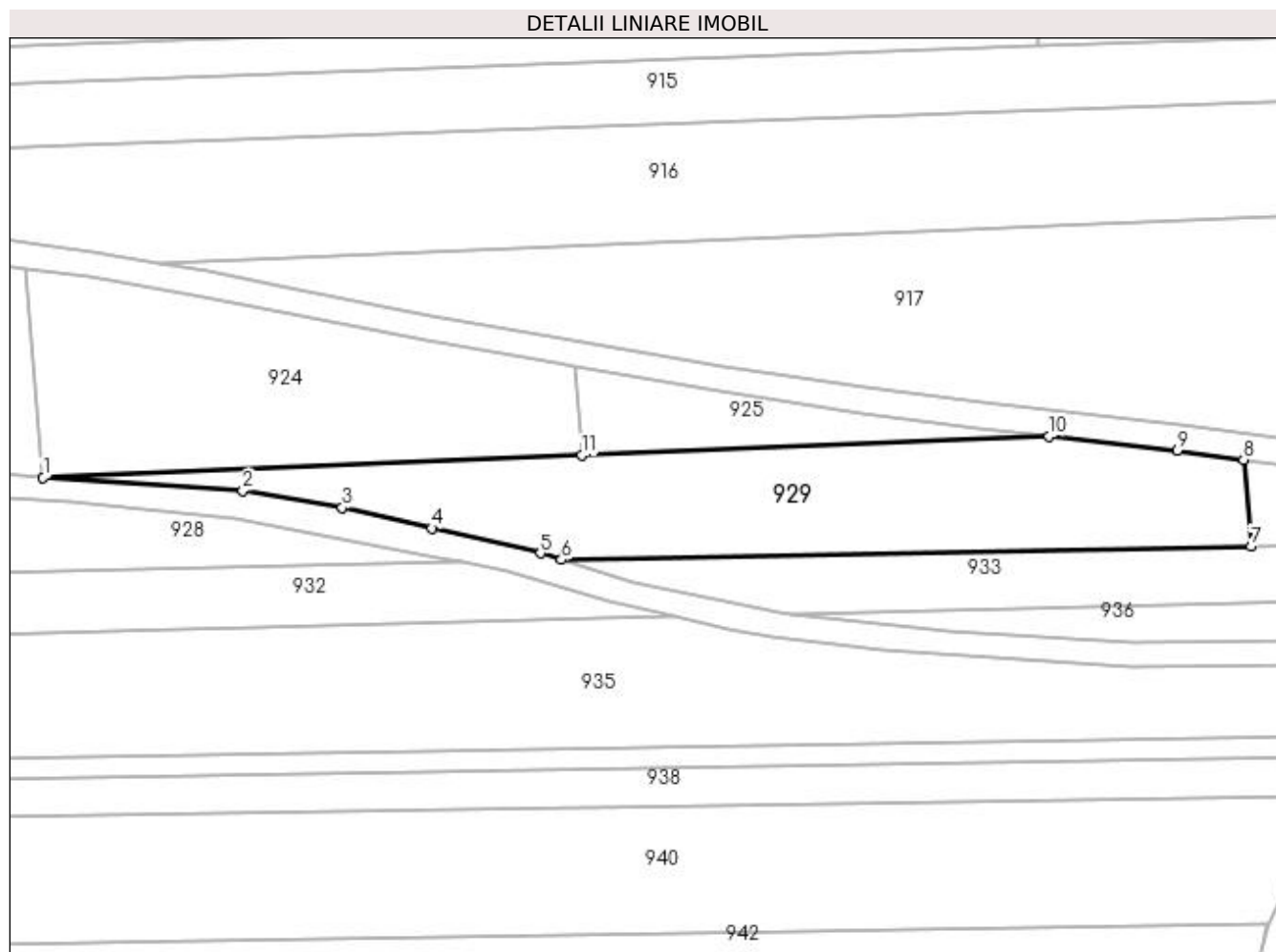

Date referitoare la teren

Crt	Categorie folosință	Intra vilan	Suprafața (mp)	Tarla	Parcelă	Nr. topo	Observații / Referințe
1	arabil	NU	2.311	89	6	-	

Lungime Segmente

1) Valorile lungimilor segmentelor sunt obținute din proiecție în plan.

Punct început	X / Y	Punct sfârșit	X / Y	Lungime segment (** (m)
1	400.329,74 352.679,534	2	400.361,02 352.677,452	31.349
2	400.361,02 352.677,452	3	400.376,606 352.674,827	15.806
3	400.376,606 352.674,827	4	400.390,607 352.671,571	14.375
4	400.390,607 352.671,571	5	400.407,62 352.667,69	17.45
5	400.407,62 352.667,69	6	400.410,913 352.666,656	3.452

Punct început	X / Y	Punct sfârşit	X / Y	Lungime segment (** (m)
6	400.410,913 352.666,656	7	400.518,919 352.668,739	108.026
7	400.518,919 352.668,739	8	400.517,762 352.682,309	13.619
8	400.517,762 352.682,309	9	400.507,333 352.683,728	10.525
9	400.507,333 352.683,728	10	400.487,292 352.686,016	20.171
10	400.487,292 352.686,016	11	400.414,075 352.683,004	73.279
11	400.414,075 352.683,004	1	400.329,74 352.679,534	84.406

** Lungimile segmentelor sunt determinate în planul de proiecție Stereo 70 și sunt rotunjite la 1 milimetru.

*** Distanța dintre puncte este formată din segmente cumulate ce sunt mai mici decât valoarea 1 milimetru.