

**DATE DESPRE IMOBILUL NR. 866**

Oficiul de Cadastru și Publicitate Imobiliară DOLJ
Biroul de Cadastru și Publicitate Imobiliară Craiova

A. Partea I. Descrierea imobilului

TEREN Extravilan

Adresa: Jud. Dolj, T 74, P 19/1

Nr. Crt	Nr cadastral Nr. topografic	Suprafața* (mp)	Observații / Referințe
A1		5.729	Sector cadastral:34 Teren neimprejmuit;

B. Partea II. Proprietari și acte

Inscrieri privitoare la dreptul de proprietate și alte drepturi reale	Referințe
0 / 07/10/2022	
Act Administrativ nr. TDP:783-48417, din 23/11/1998 emis de COMISIA JUDETEANA DOLJ;	
B1	A1
Intabulare, drept de PROPRIETATE, dobandit prin Reconstituire, cota actuala 1/1, cota initiala 1/1 1) GHERGHINOIU ION, LIPSA CNP	

C. Partea III. SARCINI .

Inscrieri privind dezmembramintele dreptului de proprietate, drepturi reale de garanție și sarcini	Referințe
NU SUNT	

Anexa Nr. 1 La Partea I

Teren

Nr cadastral	Suprafața (mp)*	Observații / Referințe
	5.729	

* Suprafața este determinată în planul de proiecție Stereo 70.

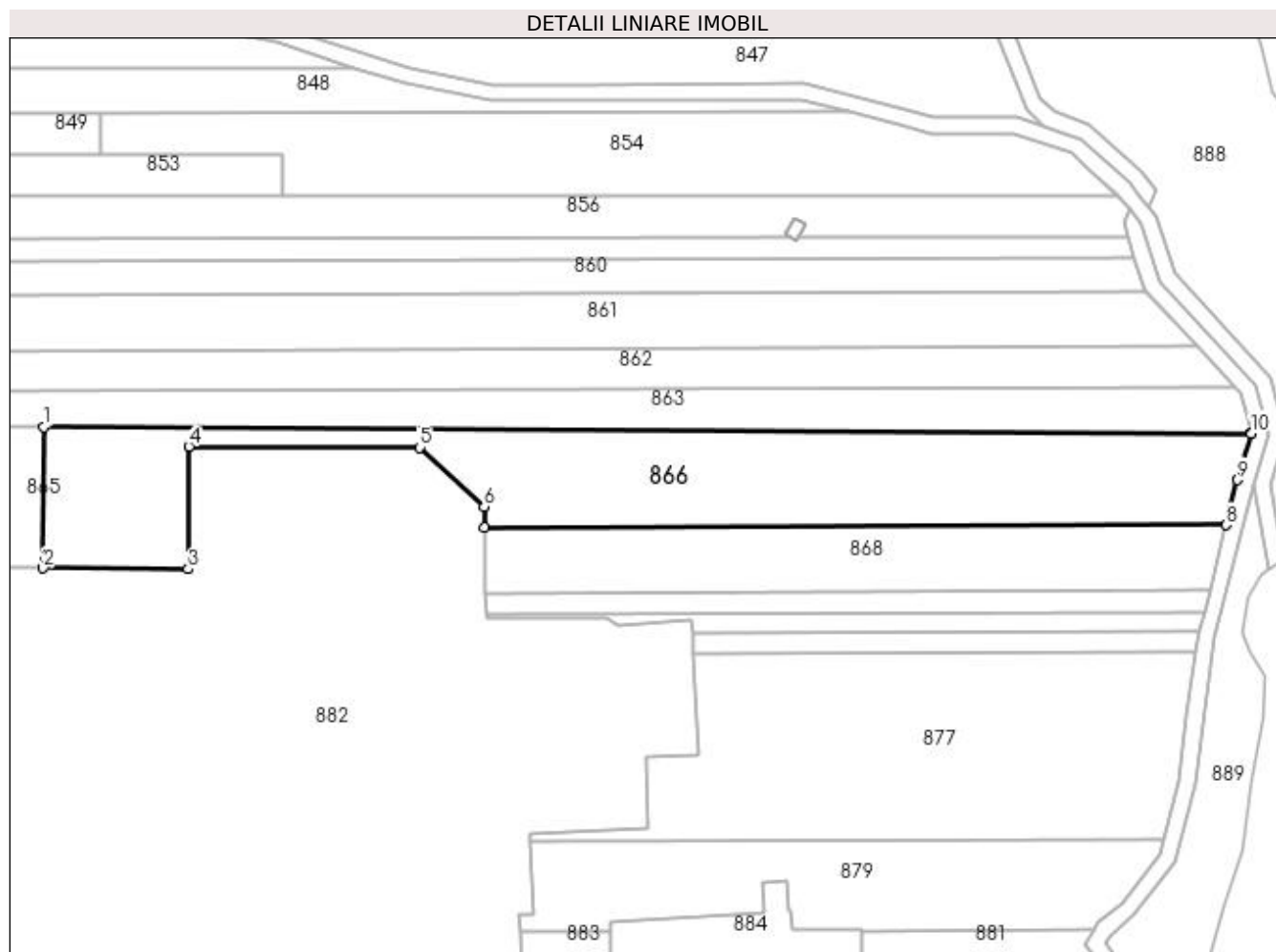

Date referitoare la teren

Crt	Categorie folosință	Intravilan	Suprafața (mp)	Tarla	Parcelă	Nr. topo	Observații / Referințe
1	arabil	NU	5.729	74	19/1	-	

Lungime Segmente

1) Valorile lungimilor segmentelor sunt obținute din proiecție în plan.

Punct început	X / Y	Punct sfârșit	X / Y	Lungime segment (** (m)
1	400.277,037 353.206,826	2	400.276,875 353.173,003	33.823
2	400.276,875 353.173,003	3	400.311,66 353.172,83	34.785
3	400.311,66 353.172,83	4	400.311,8 353.202,18	29.35
4	400.311,8 353.202,18	5	400.367,09 353.201,9	55.291
5	400.367,09 353.201,9	6	400.382,61 353.187,72	21.022

Punct început	X / Y	Punct sfârșit	X / Y	Lungime segment (** (m)
6	400.382,61 353.187,72	7	400.382,692 353.182,733	4.988
7	400.382,692 353.182,733	8	400.560,556 353.183,334	177.865
8	400.560,556 353.183,334	9	400.563,299 353.194,153	11.161
9	400.563,299 353.194,153	10	400.566,519 353.205,29	11.593
10	400.566,519 353.205,29	11	400.566,494 353.205,389	0.102
11	400.566,494 353.205,389	1	400.277,037 353.206,826	289.461

** Lungimile segmentelor sunt determinate în planul de proiecție Stereo 70 și sunt rotunjite la 1 milimetru.

*** Distanța dintre puncte este formată din segmente cumulate ce sunt mai mici decât valoarea 1 milimetru.